



Einwohnergemeinde Safnern

JAHRESRECHNUNG

2025

INHALTSVERZEICHNIS

1	BERICHTERSTATTUNG	4
2	ECKDATEN	10
2.1	Übersicht	10
2.2	Selbstfinanzierung / Finanzierungsergebnis	11
2.3	Gestufte Erfolgsausweise	12
2.3.1	Gesamter Haushalt	12
2.3.2	Allgemeiner Haushalt	13
2.3.3	Wasserversorgung	14
2.3.4	Abwasserentsorgung	15
2.3.5	Abfallentsorgung	16
2.3.6	Elektroversorgung	17
3	BILANZ	18
4	FUNKTIONEN.....	20
4.1	Erfolgsrechnung	20
4.2	Investitionsrechnung.....	25
5	SACHGRUPPEN	26
5.1	Erfolgsrechnung	26
5.2	Investitionsrechnung.....	27
6	GELDFLUSSRECHNUNG	28
7	FINANZKENNZAHLEN	33
7.1	Gesamthaushalt	33
7.2	Allgemeiner Haushalt	34
7.3	Spezialfinanzierung Wasserversorgung.....	34
7.4	Spezialfinanzierung Abwasserentsorgung	34
7.5	Spezialfinanzierung Abfallentsorgung.....	34
7.6	Spezialfinanzierung Elektroversorgung.....	35

8 ANTRAG DER EXEKUTIVE.....	36
9 BESTÄTIGUNGSBERICHT	38
10 GENEHMIGUNG DER JAHRESRECHNUNG	40
11 ANHANG	41
11.1 Regelwerk	41
11.1.1 Angewendetes Regelwerk.....	41
11.1.2 Bewertung Finanzvermögen	42
11.1.3 Bewertung Verwaltungsvermögen.....	42
11.1.4 Aktivierungsgrenzen.....	42
11.1.5 Bestehendes Verwaltungsvermögen	42
11.2 Grundlagen der Jahresrechnung	43
11.3 Eigenkapitalnachweis	44
11.4 Rückstellungsspiegel.....	45
11.5 Beteiligungsspiegel.....	46
11.6 Gewährleistungsspiegel.....	48
11.7 Anlagespiegel.....	49
11.8 Kreditkontrolle	52
11.8.1 Verpflichtungskredite für Investitionen.....	52
11.8.2 Nachkredite.....	53
11.9 Weitere massgebende Angaben.....	54
11.9.1 Werterhaltungskosten und Einlagen in die Spezialfinanzierung Wasserversorgung.....	54
11.9.2 Werterhaltungskosten und Einlagen in die Spezialfinanzierung Abwasserentsorgung	55
12 DETAILS ZUR RECHNUNG	56
12.1 Bilanz	56
12.2 Erfolgsrechnung nach Funktionen	63
12.3 Erfolgsrechnung nach Sachgruppen.....	87
12.4 Investitionsrechnung nach Funktionen.....	94
12.5 Investitionsrechnung nach Sachgruppen	99

1 BERICHTERSTATTUNG

Allgemeines

Die Jahresrechnung 2025 wurde nach dem Rechnungslegungsmodell HRM2 gemäss Artikel 70 Gemeindegesetz erstellt; für die Buchhaltung stand die Gemeindesoftware ABACUS der Firma Talus Informatik AG zur Verfügung. Verantwortlich für die Rechnungsführung ist Sandra Geider, Gemeindeverwalterin.

Das Budget für das Jahr 2025 mit einem Aufwandüberschuss im Gesamthaushalt von CHF 650'000.00 wurde von der Gemeindeversammlung vom 4. Dezember 2024 mit der Steueranlage von 1.4 für Natürliche und Juristische Personen genehmigt. Die Liegenschaftssteuer beläuft sich auf 1 ‰ des amtlichen Wertes und die Feuerwehrsteuer auf 5% der Staatssteuern, mindestens CHF 50.00, maximal CHF 450.00.

Ergebnisse

Nach HRM2 muss das Ergebnis des **Gesamthaushalts** von der Gemeindeversammlung genehmigt werden.

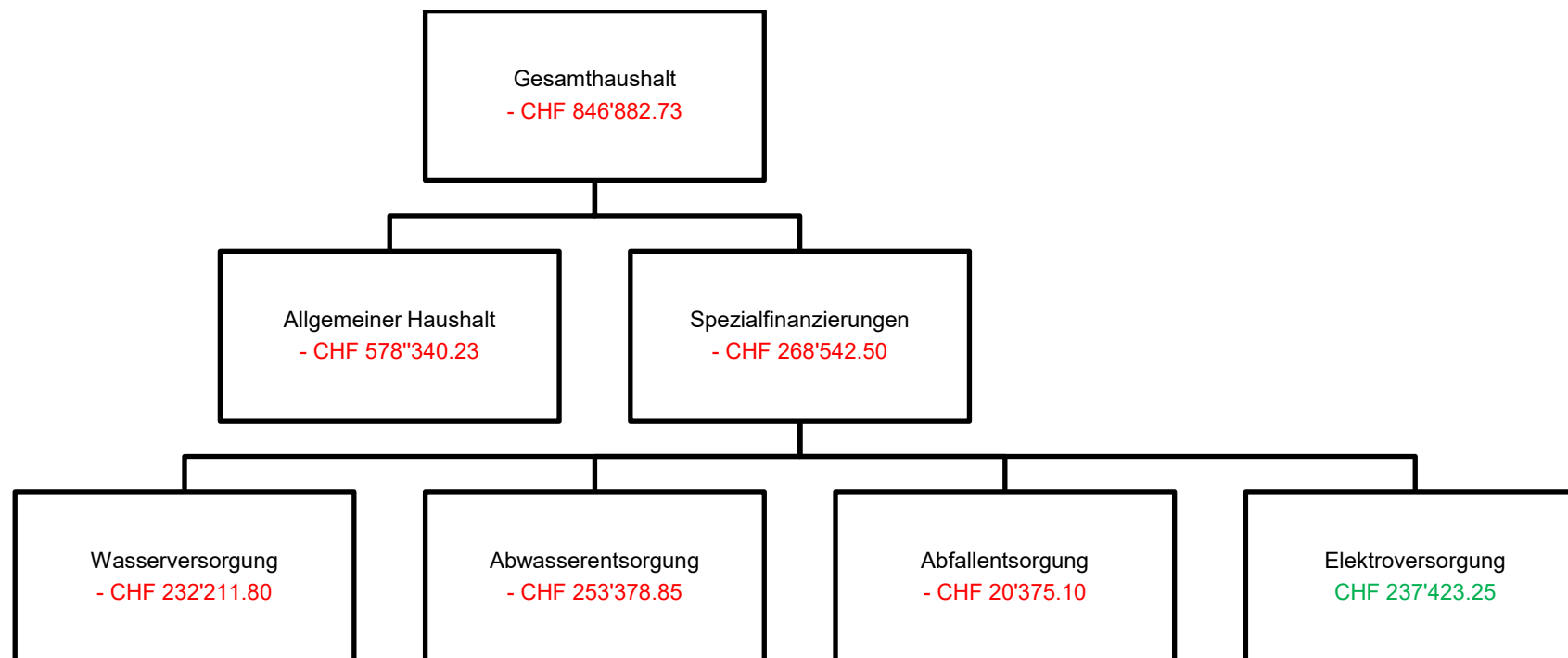

Bilanz

Die Bilanzsumme beträgt per 31. Dezember 2025 CHF 24'227'740.85 (Vorjahr: CHF 22'123'182.74). Davon beläuft sich das Finanzvermögen auf CHF 6'241'212.45 (Vorjahr: CHF 6'293'682.89). Gegenüber dem Vorjahr entspricht dies einer Abnahme von CHF 52'470.44. Das Verwaltungsvermögen beträgt per 31. Dezember 2025 CHF 17'986'528.40 (Vorjahr: CHF 15'829'499.85), was einer Zunahme von CHF 2'157'028.55 entspricht. Das Fremdkapital ist auf CHF 13'410'428.17 (Vorjahr: CHF 10'698'401.23) gestiegen. Das Eigenkapital (SG 29) beträgt per 31. Dezember 2025 CHF 10'817'312.68 (Vorjahr: CHF 11'424'781.51).

Das massgebende Eigenkapital (299) beläuft sich auf CHF 2'199'682.09.

Spezialfinanzierungen (SF)

SF Wasserversorgung

Die Wasserversorgung (Funktion 7101) schliesst mit einem Aufwandüberschuss von CHF 232'211.80. Budgetiert war ein Aufwandüberschuss von CHF 52'300.00. Die Schlechterstellung gegenüber dem Budget 2025 beträgt CHF 179'911.80. Der Grund dafür ist die Anrechnung der Anschlussgebühren, welche viel tiefer ausgefallen sind als budgetiert, an die Einlage in den Werterhalt. Der werterhaltende Unterhalt der Erfolgsrechnung wird ebenfalls aus der SF Werterhalt entnommen. Damit wird das Wachstum der Spezialfinanzierung Werterhalt gebremst und die Erfolgsrechnung um den werterhaltenden Unterhalt entlastet. Das Eigenkapital (Rechnungsausgleich) der SF Wasserversorgung beträgt CHF 660'868.25 (Konto: 29001.00). Der Bestand des Werterhalts beläuft sich auf CHF 554'147.35 (Konto 29301.00).

SF Abwasserentsorgung

Die Abwasserentsorgung (Funktion 7201) schliesst mit einem Aufwandüberschuss von CHF 253'378.85 ab. Budgetiert war ein Aufwandüberschuss von CHF 43'400.00. Die Schlechterstellung gegenüber dem Budget 2025 beträgt CHF 209'970.85. Der Grund dafür ist die Anrechnung der Anschlussgebühren, welche viel tiefer ausgefallen sind als budgetiert, an die Einlage in den Werterhalt. Der werterhaltende Unterhalt der Erfolgsrechnung wird ebenfalls aus der SF Werterhalt entnommen. Damit wird das Wachstum der Spezialfinanzierung Werterhalt gebremst und die Erfolgsrechnung um den werterhaltenden Unterhalt entlastet. Das Eigenkapital (Rechnungsausgleich) der SF Abwasserentsorgung beträgt CHF 600'531.35 (Konto: 29002.00). Der Bestand des Werterhalts beläuft sich auf CHF 2'032'708.10 und der ARO auf CHF 1'413'249.20 (Konto: 29302.00 / 29302.01).

SF Abfallentsorgung

Die Abfallentsorgung (Funktion 7301) schliesst mit einem Aufwandüberschuss von CHF 20'375.10 ab. Budgetiert war ein Aufwandüberschuss von CHF 10'500.00. Die Schlechterstellung gegenüber dem Budget 2025 beträgt CHF 19'875.106. Das Eigenkapital (Rechnungsausgleich) der SF Abfallentsorgung beträgt - CHF 25'771.49 (Konto 29003.00). Dieser Vorschuss des allgemeinen Haushalts an die Spezialfinanzierung muss innert 8 Jahren ausgeglichen werden.

SF Elektroversorgung

Die Elektroversorgung (Funktion 8711) schliesst mit einem Ertragsüberschuss von CHF 237'423.25 ab. Budgetiert war ein Ertragsüberschuss von CHF 145'000.00. Die Besserstellung gegenüber dem Budget 2025 beträgt CHF 92'423.25. Das Eigenkapital (Rechnungsausgleich) der SF Elektroversorgung beträgt CHF 544'764.30 (Konto 29004.00).

SF Liegenschaften Finanzvermögen

Mit der Einlage in die SF Liegenschaften Finanzvermögen von CHF 27'400.00 und einer Entnahme des Liegenschaftsunterhalts von CHF 9'571.15 aus der Funktion 9630 erhöht sich die Vorfinanzierung gegenüber dem Allgemeinen Haushalt auf CHF 371'160.00 (Konto 29300.01).

SF Abgeltung Planungsmehrwerte neurechtlich

Der Bestand der SF Abgeltung Planungsmehrwerte bleibt gleich und beläuft sich auf CHF 457'290.65 (Konto 29005.00).

Erfolgsrechnung**Ergebnis Gesamthaushalt**

Der Gesamthaushalt schliesst mit einem Aufwandüberschuss von CHF 846'882.73 ab. Budgetiert war ein Aufwandüberschuss von CHF 650'000.00. Die Schlechterstellung gegenüber dem Budget 2025 beträgt CHF 196'882.73.

Ergebnis Allgemeiner Haushalt

Der Allgemeine Haushalt schliesst mit einem Aufwandüberschuss von CHF 578'340.23 ab. Budgetiert war ein Aufwandüberschuss von CHF 688'800.00.

Die Kommentare beziehen sich auf den Gesamthaushalt.

Personalaufwand

Der Personalaufwand ist CHF 5'541.30 tiefer als budgetiert. Die Entschädigungen für den Gemeinderat fielen tiefer aus. Beim Personalaufwand für die Gemeindeverwaltung fiel aufgrund Personalwechsel ein Mehraufwand an.

Sachaufwand

Der Sachaufwand liegt CHF 283'867.26 unter dem Budget. Die grössten Abweichungen betreffen den Energieeinkauf, den Aufwand für die Kehrichtabfuhr, die personelle Unterstützung der Verwaltung, die Minderkosten bei der Elektroversorgung durch die Fakturierung der EV Büren AG und den Informatik-Nutzungsaufwand. Das Redesign der Homepage und die Vorbereitung für die digitale Archivierung wurde auf das Jahr 2026 verschoben. Bei der Elektroversorgung wurde auf die Fachschale verzichtet.

Abschreibungen

Das bestehende Verwaltungsvermögen wurde per 1. Januar 2016 zu Buchwerten in HRM2 übernommen und betrug CHF 417'600.00 für den Allgemeinen Haushalt. Dieses wurde per Ende 2023 abgeschrieben.

Systembedingte zusätzliche Abschreibungen (Art. 84 GV) müssen vorgenommen werden, wenn der Allgemeine Haushalt einen Ertragsüberschuss ausweist und die ordentlichen Abschreibungen kleiner als die Nettoinvestitionen sind. Im Rechnungsjahr 2025 werden aufgrund des Aufwandüberschusses keine zusätzlichen Abschreibungen vorgenommen.

Fiskalertrag

Die Einnahmen aus Steuern liegen CHF 8'754.15 unter dem Budget. Bei den Einkommenssteuern belaufen sich die Mindereinnahmen auf CHF 136'950.85. Bei den Quellensteuern konnten Mehreinnahmen von CHF 37'388.55 verbucht werden. Die höheren Einnahmen bei den Gewinnsteuern der juristischen Personen belaufen sich auf CHF 33'464.75. Bei den Sonderveranlagungen resultieren Mehreinnahmen von CHF 78'899.20.

Finanzertrag

Das Finanzvermögen wird jährlich neu bewertet, ausser den Liegenschaften und Grundstücke (alle 5 Jahre). Die Werte der Liegenschaften und Grundstücke wurden aufgrund der Neubewertungen letztmals per Ende 2025 angepasst. Die Aktien der BKW haben per Ende 2025 einen Mehrwert von CHF 47'320.00. Der Beitrag aus dem Finanzausgleich Disparitätenabbau fiel um CHF 24'170.00 höher aus als budgetiert. Die Neubewertungsreserve wird ab dem Rechnungsjahr 2021 während 5 Jahren linear mit einem jährlichen Betrag von CHF 38'878.65 aufgelöst.

Investitionsrechnung

Es wurden Nettoinvestitionen von CHF 2'745'394.55 getätigt. Davon fallen auf den Allgemeinen Haushalt CHF 963'543.00, SF Wasserversorgung CHF 613'664.60, SF Abwasserentsorgung CHF 640'668.35 und SF Elektroversorgung CHF 527'518.60. Die Aktivierungsgrenze beim Allgemeinen Haushalt beläuft sich auf CHF 50'000.00, bei den Spezialfinanzierungen Wasserversorgung, Abwasserentsorgung und Elektroversorgung beläuft sich die Aktivierungsgrenze auf CHF 5'000.00.

Nachkredite

Es werden nur Nachkredite grösser CHF 3'000.00 aufgeführt.

Total:	CHF	957'040.95
--------	-----	------------

davon:

gebunden	CHF	706'918.45
GR Kompetenz	CHF	250'122.50
zu beschliessen	CHF	0.00

Spezialfinanzierungen

(Gebührenfinanzierte Bereiche gemäss Art. 30 Bst. b FHDV)

SF Wasserversorgung

	Rechnung 2025 CHF	Budget 2025 CHF	Rechnung 2024 CHF
Erfolg	-232'211.80	-52'300.00	-171'180.15
Verwaltungsvermögen per 31.12.2025	4'631'383.50		4'099'936.25
Bestand Werterhalt per 31.12.2025	554'147.35		451'831.50
Eigenkapital SF per 31.12.2025	660'868.25		893'080.05

SF Abwasserentsorgung

	Rechnung 2025 CHF	Budget 2025 CHF	Rechnung 2024 CHF
Erfolg	-253'378.85	-43'400.00	-196'998.00
Verwaltungsvermögen per 31.12.2025	3'957'194.10		3'394'660.35
Bestand Werterhalt per 31.12.2025	3'445'957.30		3'287'781.45
Eigenkapital SF per 31.12.2025	600'531.35		853'910.20

SF Abfallentsorgung

	Rechnung 2025 CHF	Budget 2025 CHF	Rechnung 2024 CHF
Erfolg	-20'375.10	-10'500.00	-21'009.56
Verwaltungsvermögen per 31.12.2025	0.00		0.00
Eigenkapital SF per 31.12.2025	-25'771.49		-5'396.39

SF Elektrizitätsversorgung

	Rechnung 2025 CHF	Budget 2025 CHF	Rechnung 2024 CHF
Erfolg	237'423.25	145'000.00	-447'937.50
Verwaltungsvermögen per 31.12.2025	1'597'614.00		1'170'260.00
Eigenkapital SF per 31.12.2025	544'764.30		307'341.05

2 ECKDATEN

2.1 Übersicht

	Rechnung 2025	Budget 2025	Rechnung 2024
Jahresergebnis ER Gesamthaushalt	-846'882.73	-650'000.00	-852'880.95
Jahresergebnis ER Allgemeiner Haushalt	-578'340.23	-688'800.00	-15'755.74
Jahresergebnis Gesetzliche Spezialfinanzierungen	-268'542.50	38'800.00	-837'125.21
Steuerertrag Natürliche Personen	3'933'458.65	4'030'500.00	3'900'242.15
Steuerertrag Juristische Personen	438'504.90	420'200.00	585'564.70
Liegenschaftssteuer	427'482.65	420'000.00	418'428.95
Nettoinvestitionen	2'745'394.55	3'684'000.00	3'608'520.90
Bestand Finanzvermögen	6'242'212.45		6'293'682.89
Bestand Verwaltungsvermögen Gesamthaushalt	17'986'528.40		15'829'499.85
Bestand Verwaltungsvermögen Allgemeiner Haushalt	7'400'354.80		7'003'730.25
Bestand Verwaltungsvermögen Spezialfinanzierungen	10'586'173.60		8'825'769.60
Fremdkapital	13'410'428.17		10'698'401.23
Eigenkapital	10'817'312.68		11'424'781.51
Reserven	1'918'955.88		1'918'955.88
Bilanzüberschuss/-fehlbetrag	2'119'682.09		2'778'022.32

2.2 Selbstfinanzierung / Finanzierungsergebnis

		Rechnung 2025	Budget 2025	Rechnung 2024
Ergebnis Gesamthaushalt	90	-846'882.73	-650'000.00	-852'880.95
Abschreibung Verwaltungsvermögen	+ 33	537'763.65	535'850.00	393'055.40
Einlagen in Fonds und Spezialfinanzierungen	+ 35	478'498.80	482'300.00	478'763.90
Entnahmen aus Fonds und Spezialfinanzierungen	- 45	218'007.10	265'900.00	172'802.90
Wertberichtigung Darlehen Verwaltungsvermögen	+ 364	0.00	0.00	0.00
Wertberichtigung Beteiligungen Verwaltungsvermögen	+ 365	0.00	0.00	0.00
Abschreibungen Investitionsbeiträge	+ 366	50'602.35	59'300.00	9'023.00
Einlagen in das Eigenkapital	+ 389	27'400.00	27'400.00	27'400.00
Entnahmen aus dem Eigenkapital	- 489	48'477.80	48'400.00	48'891.55
Selbstfinanzierung		-19'102.83	140'550.00	-166'333.10
Nettoinvestitionen				
Investitionsausgaben	+ 690	2'856'254.30	3'684'000.00	3'701'229.10
Investitionseinnahmen	- 590	110'859.75	0.00	92'708.20
Nettoinvestitionen		2'745'394.55	3'684'000.00	3'608'520.90
Finanzierungsergebnis		-2'764'497.38	-3'543'450.00	-3'774'854.00

2.3 Gestufte Erfolgsausweise

2.3.1 Gesamter Haushalt

	Rechnung 2025	Budget 2025	Rechnung 2024
Betrieblicher Aufwand			
30 Personalaufwand	1'095'868.70	1'101'410.00	1'093'423.25
31 Sach- und übriger Betriebsaufwand	3'182'012.74	3'465'880.00	3'486'875.78
33 Abschreibungen Verwaltungsvermögen	537'763.65	535'850.00	393'055.40
35 Einlagen in Fonds und Spezialfinanzierungen	478'498.80	482'300.00	478'763.90
36 Transferaufwand	5'605'399.50	5'486'700.00	4'971'417.35
37 Durchlaufende Beiträge	0.00	0.00	0.00
Total Betrieblicher Aufwand	10'899'543.39	11'072'140.00	10'423'535.68
Betrieblicher Ertrag			
40 Fiskalertrag	5'044'945.85	5'053'700.00	5'262'507.15
41 Regalien und Konzessionen	0.00	0.00	0.00
42 Entgelte	3'577'216.51	4'049'100.00	3'322'863.02
43 Verschiedene Erträge	0.00	0.00	0.00
45 Entnahmen aus Fonds und Spezialfinanzierungen	218'007.10	265'900.00	172'802.90
46 Transferertrag	1'158'147.80	1'159'100.00	818'201.60
47 Durchlaufende Beiträge	0.00	0.00	0.00
Total Betrieblicher Ertrag	9'998'317.26	10'527'800.00	9'576'374.67
ERGEBNIS AUS BETRIEBLICHER TÄTIGKEIT	-901'226.13	-544'340.00	-847'161.01
34 Finanzaufwand	173'548.70	304'700.00	189'283.99
44 Finanzertrag	206'814.30	178'040.00	162'072.50
ERGEBNIS AUS FINANZIERUNG	33'265.60	-126'660.00	-27'211.49
OPERATIVES ERGEBNIS	-867'960.53	-671'000.00	-874'372.50
38 Ausserordentlicher Aufwand	27'400.00	27'400.00	27'400.00
48 Ausserordentlicher Ertrag	48'477.80	48'400.00	48'891.55
AUSSERORDENTLICHES ERGEBNIS	21'077.80	21'000.00	21'491.55
GESAMTERGEBNIS ERFOLGSRECHNUNG	-846'882.73	-650'000.00	-852'880.95

2.3.2 Allgemeiner Haushalt

	Rechnung 2025	Budget 2025	Rechnung 2024
Betrieblicher Aufwand			
30 Personalaufwand	1'080'150.15	1'082'120.00	1'076'279.95
31 Sach- und übriger Betriebsaufwand	1'054'679.09	1'126'270.00	801'359.28
33 Abschreibungen Verwaltungsvermögen	299'391.45	319'350.00	203'253.90
35 Einlagen in Fonds und Spezialfinanzierungen	0.00	0.00	0.00
36 Transferaufwand	4'663'215.75	4'529'900.00	4'258'512.40
37 Durchlaufende Beiträge	0.00	0.00	0.00
Total Betrieblicher Aufwand	7'097'436.44	7'057'640.00	6'339'405.53
Betrieblicher Ertrag			
40 Fiskalertrag	5'044'945.85	5'053'700.00	5'262'507.15
41 Regalien und Konzessionen	0.00	0.00	0.00
42 Entgelte	219'659.16	222'000.00	217'060.98
43 Verschiedene Erträge	0.00	0.00	0.00
45 Entnahmen aus Fonds und Spezialfinanzierungen	0.00	0.00	0.00
46 Transferertrag	1'158'147.80	1'159'100.00	818'201.60
47 Durchlaufende Beiträge	0.00	0.00	0.00
Total Betrieblicher Ertrag	6'422'752.81	6'434'800.00	6'297'769.73
ERGEBNIS AUS BETRIEBLICHER TÄTIGKEIT	-674'683.63	-622'840.00	-41'635.80
34 Finanzaufwand	128'148.70	262'200.00	150'683.99
44 Finanzertrag	203'414.30	175'240.00	155'072.50
ERGEBNIS AUS FINANZIERUNG	72'265.60	-86'960.00	4'388.51
OPERATIVES ERGEBNIS	-599'418.03	-709'800.00	-37'247.29
38 Ausserordentlicher Aufwand	27'400.00	27'400.00	27'400.00
48 Ausserordentlicher Ertrag	48'477.80	48'400.00	48'891.55
AUSSERORDENTLICHES ERGEBNIS	21'077.80	21'000.00	21'491.55
GESAMTERGEBNIS ERFOLGSRECHNUNG	-578'340.23	-688'800.00	-15'755.74

2.3.3 Spezialfinanzierung Wasserversorgung

	Rechnung 2025	Budget 2025	Rechnung 2024
Betrieblicher Aufwand			
30 Personalaufwand	11'115.30	12'400.00	10'944.55
31 Sach- und übriger Betriebsaufwand	116'133.40	116'200.00	121'993.10
33 Abschreibungen Verwaltungsvermögen	82'217.35	81'400.00	68'995.70
35 Einlagen in Fonds und Spezialfinanzierungen	219'767.80	220'300.00	218'095.05
36 Transferaufwand	241'166.80	250'000.00	234'323.90
37 Durchlaufende Beiträge	0.00	0.00	0.00
Total Betrieblicher Aufwand	670'400.65	680'300.00	654'352.30
Betrieblicher Ertrag			
40 Fiskalertrag	0.00	0.00	0.00
41 Regalien und Konzessionen	0.00	0.00	0.00
42 Entgelte	366'036.90	559'100.00	421'540.65
43 Verschiedene Erträge	0.00	0.00	0.00
45 Entnahmen aus Fonds und Spezialfinanzierungen	117'451.95	111'400.00	100'231.50
46 Transferertrag	0.00	0.00	0.00
47 Durchlaufende Beiträge	0.00	0.00	0.00
Total Betrieblicher Ertrag	483'488.85	670'500.00	521'772.15
ERGEBNIS AUS BETRIEBLICHER TÄTIGKEIT	-186'911.80	-9'800.00	-132'580.15
34 Finanzaufwand	45'300.00	42'500.00	38'600.00
44 Finanzertrag	0.00	0.00	0.00
ERGEBNIS AUS FINANZIERUNG	-45'300.00	-42'500.00	-38'600.00
OPERATIVES ERGEBNIS	-232'211.80	-52'300.00	-171'180.15
38 Ausserordentlicher Aufwand	0.00	0.00	0.00
48 Ausserordentlicher Ertrag	0.00	0.00	0.00
AUSSERORDENTLICHES ERGEBNIS	0.00	0.00	0.00
GESAMTERGEBNIS ERFOLGSRECHNUNG	-232'211.80	-52'300.00	-171'180.15

2.3.4 Spezialfinanzierung Abwasserentsorgung

	Rechnung 2025	Budget 2025	Rechnung 2024
Betrieblicher Aufwand			
30 Personalaufwand	1'183.60	1'490.00	1'411.30
31 Sach- und übriger Betriebsaufwand	25'659.30	54'210.00	58'458.55
33 Abschreibungen Verwaltungsvermögen	27'532.25	60'200.00	22'184.80
35 Einlagen in Fonds und Spezialfinanzierungen	258'731.00	262'000.00	260'668.85
36 Transferaufwand	263'318.35	272'700.00	224'625.00
37 Durchlaufende Beiträge	0.00	0.00	0.00
Total Betrieblicher Aufwand	576'424.50	650'600.00	567'348.50
Betrieblicher Ertrag			
40 Fiskalertrag	0.00	0.00	0.00
41 Regalien und Konzessionen	0.00	0.00	0.00
42 Entgelte	219'090.50	450'000.00	290'879.10
43 Verschiedene Erträge	0.00	0.00	0.00
45 Entnahmen aus Fonds und Spezialfinanzierungen	100'555.15	154'500.00	72'571.40
46 Transferertrag	0.00	0.00	0.00
47 Durchlaufende Beiträge	0.00	0.00	0.00
Total Betrieblicher Ertrag	319'645.65	604'500.00	363'450.50
ERGEBNIS AUS BETRIEBLICHER TÄTIGKEIT	-256'778.85	-46'100.00	-203'898.00
34 Finanzaufwand	0.00	0.00	0.00
44 Finanzertrag	3'400.00	2'700.00	6'900.00
ERGEBNIS AUS FINANZIERUNG	3'400.00	2'700.00	6'900.00
OPERATIVES ERGEBNIS	-253'378.85	-43'400.00	-196'998.00
38 Ausserordentlicher Aufwand	0.00	0.00	0.00
48 Ausserordentlicher Ertrag	0.00	0.00	0.00
AUSSERORDENTLICHES ERGEBNIS	0.00	0.00	0.00
GESAMTERGEBNIS ERFOLGSRECHNUNG	-253'378.85	-43'400.00	-196'998.00

2.3.5 Spezialfinanzierung Abfallentsorgung

	Rechnung 2025	Budget 2025	Rechnung 2024
Betrieblicher Aufwand			
30 Personalaufwand	710.00	1'300.00	1'150.00
31 Sach- und übriger Betriebsaufwand	163'657.30	153'700.00	165'010.75
33 Abschreibungen Verwaltungsvermögen	0.00	0.00	0.00
35 Einlagen in Fonds und Spezialfinanzierungen	0.00	0.00	0.00
36 Transferaufwand	83'798.60	83'100.00	79'856.05
37 Durchlaufende Beiträge	0.00	0.00	0.00
Total Betrieblicher Aufwand	248'165.90	238'100.00	246'016.80
Betrieblicher Ertrag			
40 Fiskalertrag	0.00	0.00	0.00
41 Regalien und Konzessionen	0.00	0.00	0.00
42 Entgelte	227'890.80	227'500.00	224'907.24
43 Verschiedene Erträge	0.00	0.00	0.00
45 Entnahmen aus Fonds und Spezialfinanzierungen	0.00	0.00	0.00
46 Transferertrag	0.00	0.00	0.00
47 Durchlaufende Beiträge	0.00	0.00	0.00
Total Betrieblicher Ertrag	227'890.80	227'500.00	224'907.24
ERGEBNIS AUS BETRIEBLICHER TÄTIGKEIT	-20'275.10	-10'600.00	-21'109.56
34 Finanzaufwand	100.00	0.00	0.00
44 Finanzertrag	0.00	100.00	100.00
ERGEBNIS AUS FINANZIERUNG	-100.00	100.00	100.00
OPERATIVES ERGEBNIS	-20'375.10	-10'500.00	-21'009.56
38 Ausserordentlicher Aufwand	0.00	0.00	0.00
48 Ausserordentlicher Ertrag	0.00	0.00	0.00
AUSSERORDENTLICHES ERGEBNIS	0.00	0.00	0.00
GESAMTERGEBNIS ERFOLGSRECHNUNG	-20'375.10	-10'500.00	-21'009.56

2.3.6 Spezialfinanzierung Elektroversorgung

	Rechnung 2025	Budget 2025	Rechnung 2024
Betrieblicher Aufwand			
30 Personalaufwand	2'709.65	4'100.00	3'637.45
31 Sach- und übriger Betriebsaufwand	1'821'883.65	2'015'500.00	2'340'054.10
33 Abschreibungen Verwaltungsvermögen	128'622.60	74'900.00	98'621.00
35 Einlagen in Fonds und Spezialfinanzierungen	0.00	0.00	0.00
36 Transferaufwand	353'900.00	351'000.00	174'100.00
37 Durchlaufende Beiträge	0.00	0.00	0.00
Total Betrieblicher Aufwand	2'307'115.90	2'445'500.00	2'626'412.55
Betrieblicher Ertrag			
40 Fiskalertrag	0.00	0.00	0.00
41 Regalien und Konzessionen	0.00	0.00	0.00
42 Entgelte	2'544'539.15	2'590'500.00	2'168'475.05
43 Verschiedene Erträge	0.00	0.00	0.00
45 Entnahmen aus Fonds und Spezialfinanzierungen	0.00	0.00	0.00
46 Transferertrag	0.00	0.00	0.00
47 Durchlaufende Beiträge	0.00	0.00	0.00
Total Betrieblicher Ertrag	2'544'539.15	2'590'500.00	2'168'475.05
ERGEBNIS AUS BETRIEBLICHER TÄTIGKEIT	237'423.25	145'000.00	-447'937.50
34 Finanzaufwand	0.00	0.00	0.00
44 Finanzertrag	0.00	0.00	0.00
ERGEBNIS AUS FINANZIERUNG	0.00	0.00	0.00
OPERATIVES ERGEBNIS	237'423.25	145'000.00	-447'937.50
38 Ausserordentlicher Aufwand	0.00	0.00	0.00
48 Ausserordentlicher Ertrag	0.00	0.00	0.00
11 AUSSERORDENTLICHES ERGEBNIS	0.00	0.00	0.00
GESAMTERGEBNIS ERFOLGSRECHNUNG	237'423.25	145'000.00	-447'937.50

3 BILANZ

AKTIVEN	Bestand 31.12.2025	Bestand 01.01.2025	Veränderung
FINANZVERMÖGEN			
100 Flüssige Mittel und kurzfristige Geldanlagen	597'565.18	640'706.84	-43'141.66
101 Forderungen	3'657'198.72	3'618'763.10	38'435.62
104 Aktive Rechnungsabgrenzungen	128'046.55	223'902.95	-95'856.40
106 Vorräte und angefangene Arbeiten	3'300.00	2'500.00	800.00
107 Finanzanlagen	437'840.00	390'520.00	47'320.00
108 Sachanlagen Finanzvermögen	1'417'262.00	1'417'290.00	-28.00
TOTAL FINANZVERMÖGEN	6'241'212.45	6'293'682.89	-52'470.44
VERWALTUNGSVERMÖGEN			
140 Sachanlagen Verwaltungsvermögen	16'071'367.40	15'205'361.85	866'005.55
142 Immaterielle Anlagen	228'534.00	282'243.00	-53'709.00
146 Investitionsbeiträge	1'686'627.00	341'895.00	1'344'732.00
TOTAL VERWALTUNGSVERMÖGEN	17'986'528.40	15'829'499.85	2'157'028.55
AKTIVEN	24'227'740.85	22'123'182.74	2'104'558.11

PASSIVEN	Bestand 31.12.2025	Bestand 01.01.2025	Veränderung
FREMDKAPITAL			
200 Laufende Verpflichtungen	1'065'216.02	1'815'898.83	-750'682.81
201 Kurzfristige Finanzverbindlichkeiten	6'100'000.00	8'800'000.00	-2'700'000.00
204 Passive Rechnungsabgrenzungen	245'212.15	82'502.40	162'709.75
206 Langfristige Finanzverbindlichkeiten	6'000'000.00	0.00	6'000'000.00
TOTAL FREMDKAPITAL	13'410'428.17	11'424'781.51	2'712'026.94
EIGENKAPITAL			
290 Verpflichtungen/Vorschüsse ggü. SF	2'237'683.06	2'506'225.56	-267'542.50
293 Vorfinanzierungen	4'371'264.65	4'092'944.10	278'320.55
294 Reserven	1'918'955.88	1'918'955.88	0.00
296 Neubewertungsreserve Finanzvermögen	89'727.00	128'633.65	-38'906.65
299 Bilanzüberschuss/-fehlbetrag	2'199'682.09	2'778'022.32	-578'340.23
TOTAL EIGENKAPITAL	10'817'312.68	11'424'781.51	-607'468.83
PASSIVEN	24'227'740.85	22'123'182.74	2'104'558.11

4 FUNKTIONEN

4.1 Erfolgsrechnung

		Rechnung 2025		Budget 2025		Rechnung 2024	
		Aufwand	Ertrag	Aufwand	Ertrag	Aufwand	Ertrag
0	Allgemeine Verwaltung	1'033'029.99	404'865.26	1'063'650.00	391'150.00	855'702.52	367'017.86
	Nettoergebnis		628'164.73		672'500.00		488'684.66
1	Öffentliche Ordnung und Sicherheit	190'113.90	68'914.45	192'800.00	80'950.00	151'520.90	79'269.72
	Nettoergebnis		121'199.45		111'850.00		72'251.18
2	Bildung	2'631'244.05	356'369.45	2'576'150.00	358'550.00	2'254'463.80	328'827.05
	Nettoergebnis		2'274'874.60		2'217'600.00		1'925'636.75
3	Kultur, Sport, Freizeit, Kirche	236'641.75	15'575.70	240'750.00	18'550.00	236'382.65	14'349.35
	Nettoergebnis		221'066.05		222'200.00		222'033.30
4	Gesundheit	6'356.65		6'220.00		5'106.05	
	Nettoergebnis		6'356.65		6'220.00		5'106.05
5	Soziale Sicherheit	1'912'161.10	89'246.65	1'863'800.00	107'000.00	1'833'237.60	96'466.40
	Nettoergebnis		1'822'914.45		1'756'800.00		1'736'771.20
6	Verkehr	690'411.35	152'955.10	718'090.00	152'300.00	653'981.90	152'116.95
	Nettoergebnis		537'456.25		565'790.00		501'864.95
7	Umweltschutz und Raumordnung	1'634'201.80	1'555'535.45	1'703'050.00	1'623'500.00	1'570'007.35	1'519'499.00
	Nettoergebnis		78'666.35		79'550.00		50'508.35
8	Volkswirtschaft	2'561'774.65	2'549'532.45	2'613'030.00	2'596'500.00	2'620'683.90	2'616'412.55
	Nettoergebnis		12'242.20		16'530.00		4'271.35
9	Finanzen und Steuern	612'980.10	6'315'920.83	726'700.00	6'375'740.00	613'533.00	5'620'660.79
	Nettoergebnis	5'702'940.73		5'649'040.00		5'007'127.79	

0 Allgemeine Verwaltung

	Rechnung 2025		Budget 2025		Rechnung 2024	
	Aufwand	Ertrag	Aufwand	Ertrag	Aufwand	Ertrag
Nettoaufwand	1'033'029.99	404'865.26	1'063'650.00	391'150.00	855'702.52	367'017.86
		628'164.73		672'500.00		488'684.66

0120 Weniger Löhne, Tag- und Sitzungsgelder Gemeinderat.

0220 Mehraufwand bei den Löhnen Verwaltungs- und Betriebspersonal. Das Redesign der Homepage und die Vorbereitung für die digitale Archivierung wurden auf das Jahr 2026 verschoben. Mehraufwand entstand durch die externe Unterstützung der Gemeindeverwaltung.

1 Öffentliche Ordnung und Sicherheit, Verteidigung

	Rechnung 2025		Budget 2025		Rechnung 2024	
	Aufwand	Ertrag	Aufwand	Ertrag	Aufwand	Ertrag
Nettoaufwand	190'113.90	68'914.45	192'800.00	80'950.00	151'520.90	328'827.05
		121'199.45		111'850.00		72'251.18

1400 Minderaufwand ÖREB-Nachführung und Verschiebung Einführung ePlan.

2 Bildung

	Rechnung 2025		Budget 2025		Rechnung 2024	
	Aufwand	Ertrag	Aufwand	Ertrag	Aufwand	Ertrag
Nettoaufwand	2'631'244.05	356'369.45	2'576'150.00	358'550.00	2'254'463.80	328'827.05
		2'274'874.60		2'217'600.00		1'925'636.75

2110 Der Beitrag an den Kanton für die Gehaltskosten fiel höher und für die sonderpädagogischen und unterstützenden Massnahmen tiefer aus als erwartet.

2120 Die Kosten für die Exkursionen, Schulreisen und Lager fielen tiefer aus als budgetiert. Der Beitrag an den Kanton für die Gehaltskosten fiel tiefer aus als erwartet.

- 2130 Der Beitrag an den Gemeindeverband Bildung Gottstatt fiel um rund CHF 138'000.00 höher aus als budgetiert. Die Beiträge vom Kanton für die Gehaltskosten fielen tiefer aus als erwartet.
- 2140 Der Beitrag an die Musikschule Lengnau – Büren a.A. fiel tiefer aus als budgetiert.
- 2170 Der Bauliche Unterhalt für die Schulliegenschaft war tiefer als vorgesehen.
- 2180 Der Beitrag vom Kanton für die Tagesschule fielen tiefer aus als erwartet. Die Verrechnung des Aufwandes Verwaltungspersonal wurde angepasst.

3 Kultur, Sport und Freizeit, Kirche

	Rechnung 2025		Budget 2025		Rechnung 2024	
	Aufwand	Ertrag	Aufwand	Ertrag	Aufwand	Ertrag
Nettoaufwand	236'641.75	15'575.70 221'066.05	240'750.00	18'550.00 222'200.00	236'382.65	14'349.35 222'033.30

4 Gesundheit

	Rechnung 2025		Budget 2025		Rechnung 2024	
	Aufwand	Ertrag	Aufwand	Ertrag	Aufwand	Ertrag
Nettoaufwand	6'356.65	6'356.65	6'220.00	6'220.00	5'106.05	5'106.05

5 Soziale Sicherheit

	Rechnung 2025		Budget 2025		Rechnung 2024	
	Aufwand	Ertrag	Aufwand	Ertrag	Aufwand	Ertrag
Nettoaufwand	1'912'161.10	89'246.65 1'822'914.45	1'863'800.00	107'000.00 1'756'800.00	1'833'237.60	96'466.40 1'736'771.20

- 5320 Der Beitrag Lastenausgleich AHV/IV fiel tiefer aus als budgetiert.
- 5450 Die Nettokosten der Funktion Betreuungsgutscheine fielen tiefer aus als erwartet.
- 5796 Der Beitrag an den Regionalen Sozialdienst fiel knapp CHF 41'000.00 höher aus als vorgesehen.

5799 Höherer Beitrag an den Lastenausgleich Sozialhilfe.

6 Verkehr und Nachrichtenübermittlung

	Rechnung 2025		Budget 2025		Rechnung 2024	
	Aufwand	Ertrag	Aufwand	Ertrag	Aufwand	Ertrag
Nettoaufwand	690'411.35	152'955.10	718'090.00	152'300.00	653'981.90	152'116.95
		537'456.25		565'790.00		501'864.95

6150 Die 5-Jahres Kontrolle der Kandelaber wurde nicht budgetiert, daher entstand ein Mehraufwand.

6291 Der Beitrag an den Kanton für den Lastenausgleich öffentlicher Verkehr fiel tiefer aus als erwartet.

7 Umweltschutz und Raumordnung

	Rechnung 2025		Budget 2025		Rechnung 2024	
	Aufwand	Ertrag	Aufwand	Ertrag	Aufwand	Ertrag
Nettoaufwand	1'634'201.80	1'555'535.45	1'703'050.00	1'623'500.00	1'570'007.35	1'519'499.00
		78'666.35		79'550.00		50'508.35

7101 Da verschiedene Bautätigkeiten noch nicht ausgeführt wurden, fielen die Anschlussgebühren viel tiefer aus als budgetiert. Die Einnahmen aus den Anschlussgebühren können an der Einlage in den Werterhalt angerechnet und der werterhaltende Unterhalt kann aus dem Werterhalt entnommen werden. Die Spezialfinanzierung Wasserversorgung schliesst mit einem Aufwandüberschuss von CHF 232'211.80 ab.

7201 Da verschiedene Bautätigkeiten noch nicht ausgeführt wurden, fielen die Anschlussgebühren viel tiefer aus als budgetiert. Die Einnahmen aus den Anschlussgebühren können an der Einlage in den Werterhalt angerechnet und der werterhaltende Unterhalt kann aus dem Werterhalt entnommen werden. Die Spezialfinanzierung Abwasserentsorgung schliesst mit einem Aufwandüberschuss von CHF 253'378.85 ab.

7301 Die Kosten für die Entsorgung des Kehrichts fielen höher aus als angenommen. Die Spezialfinanzierung Abfallentsorgung schliesst mit einem Aufwandüberschuss von CHF 20'375.10 ab. Erstmals wurde im Jahr 2024 ein Vorschuss gegenüber der Spezialfinanzierung bilanziert. Dieser muss innert acht Jahren abgetragen werden.

8 Volkswirtschaft

	Rechnung 2025		Budget 2025		Rechnung 2024	
	Aufwand	Ertrag	Aufwand	Ertrag	Aufwand	Ertrag
Nettoaufwand	2'561'774.65	2'549'532.45 12'242.20	2'613'030.00	2'596'500.00 16'530.00	2'620'683.90	2'616'412.55 4'271.35

8711 Die Kosten für den Energieeinkauf fielen tiefer aus als budgetiert. Auf die Anschaffung der Fachschale Elektro wurde verzichtet. Der Aufwand für die Fakturierung der EV Büren AG und den Informatik-Nutzungsaufwand fielen tiefer aus als angenommen. Die Abschreibungen für die Mobilien und Informatik fielen höher aus, da das Projekt Einführung Smart-Meter bereits im ersten Halbjahr 2026 abgeschlossen werden kann. Die Gemeindeabgabe von 3 Rp. pro kWh beläuft sich auf CHF 247'000.00, welche dem Allgemeinen Haushalt übertragen wurde. Es wurden weniger Anschlussgebühren eingenommen als budgetiert. Die Spezialfinanzierung Elektroversorgung schliesst mit einem Ertragsüberschuss von CHF 237'423.25 ab.

9 Finanzen und Steuern

	Rechnung 2025		Budget 2025		Rechnung 2024	
	Aufwand	Ertrag	Aufwand	Ertrag	Aufwand	Ertrag
Nettoertrag	612'980.10 5'702'940.73	6'315'920.83	726'700.00 5'649'040.00	6'375'740.00	613'533.00 5'007'127.79	5'620'660.79

9100 Tiefere Einnahmen bei den Einkommenssteuern von rund CHF 137'000.00. Mehreinnahmen von CHF 37'000.00 bei den Quellensteuern und CHF 33'000.00 bei den Gewinnsteuern konnten verbucht werden.

9101 Bei den Sondersteuern resultiert ein Mehrertrag von rund CHF 79'000.00.

9300 Der Zuschuss Disparitätenabbau (Finanzausgleich unter den Gemeinden) fiel um CHF 24'170.00 höher aus als erwartet.

9610 Die Zinsen für die langfristigen Finanzverbindlichkeiten fielen tiefer aus als budgetiert.

9630 Bei der Liegenschaft Gasse 6 entfallen die Mieteinnahmen, da die Liegenschaft im Moment teilweise nicht vermietet wird. Die Entnahme für den Unterhalt der Liegenschaften aus der Spezialfinanzierung beläuft sich auf CHF 9'571.15.

9690 Die Aktien der BKW haben per Ende 2025 einen Mehrwert von CHF 47'320.00.

9950 Die Ablieferung der Gemeindeabgabe wurde dem allgemeinen Haushalt mit 3 Rp. pro kWh gutgeschrieben. Ab dem Rechnungsjahr 2021 beginnt die lineare Auflösung des Restbestandes der Neubewertungsreserve von jährlich CHF 38'878.65 während 5 Jahren.

4.2 Investitionsrechnung

		Rechnung 2025		Budget 2025		Rechnung 2024	
		Ausgaben	Einnahmen	Ausgaben	Einnahmen	Ausgaben	Einnahmen
0	Allgemeine Verwaltung	609'117.75	65'168.00	185'000.00		1'791'170.45	
	Nettoergebnis		543'949.75		185'000.00		1'791'170.45
1	Öffentl. Ordnung, Sicherheit	18'080.45		21'000.00			
	Nettoergebnis		18'080.45		21'000.00		
2	Bildung	135'114.10		800'000.00		382'876.45	5'500.00
	Nettoergebnis		135'114.10		800'000.00		377'376.45
6	Verkehr	94'209.40		120'000.00		53'151.55	
	Nettoergebnis		94'209.40		120'000.00		53'151.55
7	Umweltschutz und Raumordnung	1'426'834.70	45'691.75	1'773'000.00		773'679.45	87'208.20
	Nettoergebnis		1'381'142.95		1'773'000.00		686'471.25
8	Volkswirtschaft	572'897.90		785'000.00		700'351.20	
	Nettoergebnis		572'897.90		785'000.00		700'351.20
9	Finanzen und Steuern	110'859.75	2'856'254.30		3'684'000.00	92'708.20	3'701'229.10
	Nettoergebnis	2'745'394.55		3'684'000.00		3'608'520.90	

5 SACHGRUPPEN

5.1 Erfolgsrechnung

	Rechnung 2025		Budget 2025		Rechnung 2024	
	Aufwand	Ertrag	Aufwand	Ertrag	Aufwand	Ertrag
AUFWAND						
30 Personalaufwand	1'095'868.70		1'101'410.00		1'093'423.25	
31 Sach- und übriger Betriebsaufwand	3'182'012.74		3'465'880.00		3'486'875.78	
33 Abschreibungen Verwaltungsvermögen	537'763.65		535'850.00		393'055.40	
34 Finanzaufwand	173'548.70		304'700.00		189'283.99	
35 Einlagen in Fonds und SF	478'498.80		482'300.00		478'763.90	
36 Transferaufwand	5'605'399.50		5'486'700.00		4'971'417.35	
38 Ausserordentlicher Aufwand	27'400.00		27'400.00		27'400.00	
39 Interne Verrechnungen	171'000.00		155'000.00		154'400.00	
3 TOTAL AUFWAND	11'271'492.09		11'559'240.00		10'794'619.67	
ERTRAG						
40 Fiskalertrag		5'044'945.85		5'053'700.00		5'262'507.15
42 Entgelte		3'577'216.51		4'049'100.00		3'322'863.02
44 Finanzertrag		206'814.30		178'040.00		162'072.50
45 Entnahmen aus Fonds und SF		218'007.10		265'900.00		172'802.90
46 Transferertrag		1'158'147.80		1'159'100.00		818'201.60
48 Ausserordentlicher Ertrag		48'477.80		48'400.00		48'891.55
49 Interne Verrechnungen		171'000.00		155'000.00		154'400.00
4 TOTAL ERTRAG		10'424'609.36		10'909'240.00		9'941'738.72
ABSCHLUSS						
90 Abschluss Erfolgsrechnung	237'423.25	1'084'305.98	145'000.00	795'000.00		852'880.95
9 ABSCHLUSS GESAMTHAUSHALT	846'882.73		650'000.00		852'880.95	
TOTAL ERFOLGSRECHNUNG	11'508'915.34	11'508'915.34	11'704'240.00	11'704'240.00	10'794'619.67	10'794'619.67

5.2 Investitionsrechnung

	Rechnung 2025		Budget 2025		Rechnung 2024	
	Ausgaben	Einnahmen	Ausgaben	Einnahmen	Ausgaben	Einnahmen
AUSGABEN						
50 Sachanlagen	2'567'026.70		3'370'000.00		3'097'803.65	
52 Immaterielle Anlagen	97'773.20		135'000.00		256'335.25	
56 Eigene Investitionsbeiträge	191'454.40		179'000.00		347'090.20	
3 TOTAL AUSGABEN	2'856'254.30		3'684'000.00		3'701'229.10	
EINNAHMEN						
61 Rückerstattungen		21'387.60				5'500.00
63 Investitionsbeiträge f. eigene Rechnung		76'268.85				
66 Rückzlg.v.Inv.beitr.a.Gde.u.Gde.verbände		13'203.30				87'208.20
4 TOTAL EINNAHMEN		110'859.75				92'708.20
59 Übertrag an Bilanz	110'859.75				92'708.20	
69 Übertrag an Bilanz		2'856'254.30		3'684'000.00		3'701'229.10
NETTOINVESTITIONEN	2'745'394.55		3'684'000.00		3'608'520.90	

6 GELDFLUSSRECHNUNG

Bezeichnung	2025	2024
Geldfluss aus betrieblicher Tätigkeit		
(-) Aufwandüberschuss / Ertragsüberschuss	-578'340.23	-15'755.74
Abschreibungen Verwaltungsvermögen	299'391.45	203'253.90
Einlagen in das Eigenkapital	27'400.00	27'400.00
(-) Entnahmen aus dem Eigenkapital	-48'477.80	-48'891.55
(-) Wertberichtigungen Anlagen FV / Wertberichtigungen Anlagen FV	-47'292.00	-1'820.00
Abnahme/(-) Zunahme Forderungen	-48'870.47	-227'259.00
Abnahme/(-) Zunahme aktive Rechnungsabgrenzungen	71'066.20	54'045.75
(-) Abnahme/Zunahme Laufende Verbindlichkeiten	-170'261.09	231'170.07
Zunahme/(-) Abnahme passive Rechnungsabgrenzungen	150'533.35	35'829.10
Geldfluss aus betrieblicher Tätigkeit Einwohnergemeinde (allg. Haushalt)	-344'850.59	257'972.53
Geldfluss Wasserversorgung		
Ertragsüberschuss / (-) Aufwandüberschuss	-232'211.80	-171'180.15
Abschreibungen Verwaltungsvermögen	82'217.35	68'995.70
(-) Zunahme/Abnahme Forderungen	66'018.35	18'991.15
Zunahme/(-) Abnahme Laufende Verbindlichkeiten	3'422.95	3'100.90
Zunahme/(-) Abnahme Vorfinanzierung Werterhalt	102'315.85	117'863.55
Geldfluss aus betrieblicher Tätigkeit Wasserversorgung	21'762.70	37'771.15

Bezeichnung	2025	2024
Geldfluss Abwasserentsorgung		
Ertragsüberschuss / (-) Aufwandüberschuss	-253'378.85	-196'998.00
Abschreibungen Verwaltungsvermögen	27'532.25	22'184.80
Abschreibungen Investitionsbeiträge	50'602.35	9'023.00
(-) Zunahme/Abnahme Forderungen	68'109.45	-4'768.90
(-) Zunahme/Abnahme aktive Rechnungsabgrenzungen	13'203.30	-124'707.15
Zunahme/(-) Abnahme Laufende Verbindlichkeiten	-21'835.25	8'158.15
Zunahme/(-) Abnahme Vorfinanzierung Werterhalt	158'175.85	188'097.45
Geldfluss aus betrieblicher Tätigkeit Abwasserentsorgung	42'409.10	-99'010.65
Geldfluss Abfall		
(-) Aufwandüberschuss / Ertragsüberschuss	-20'375.10	-21'009.56
(-) Zunahme/Abnahme Forderungen	719.30	-2'192.45
(-) Zunahme/Abnahme Vorräte	-800.00	-100.00
Zunahme/(-) Abnahme Laufende Verbindlichkeiten	7'131.75	1'085.65
Geldfluss aus betrieblicher Tätigkeit Abfall	-13'324.05	-22'216.36
Geldfluss Elektrizität		
Ertragsüberschuss / (-) Aufwandüberschuss	237'423.25	-447'937.50
Abschreibungen Verwaltungsvermögen	128'622.60	98'621.00
(-) Zunahme/Abnahme Forderungen	-124'505.30	-246'400.50
Zunahme/(-) Abnahme Laufende Verbindlichkeiten	-42'980.32	20'332.77
Geldfluss aus betrieblicher Tätigkeit Elektrizität	198'560.23	-575'384.23
Geldfluss aus betrieblicher Tätigkeit Gemeindebetriebe	249'407.98	-658'840.09
Total Geldfluss aus betrieblicher Tätigkeit	-95'442.61	-400'867.56

Bezeichnung	2025	2024
Geldfluss aus Investitionstätigkeit		
Zahlungen für Nettoinv. Sachanlagen + Immat. Anlagen+ Investitionsbeiträge VV	-1'437'653.30	-2'282'197.00
Geldfluss aus Investitionstätigkeit Einwohnergemeinde (allg. Haushalt)	-1'437'653.30	-2'282'197.00
Geldfluss Wasserversorgung		
Zahlungen für Nettoinvestitionen VV Wasserversorgung	-569'698.45	-391'583.90
Geldfluss aus Investitionstätigkeit Wasserversorgung	-569'698.45	-391'583.90
Geldfluss Abwasserentsorgung		
Zahlungen für Nettoinvestitionen VV Abwasserentsorgung	-671'894.60	-222'849.60
Geldfluss aus Investitionstätigkeit Abwasserentsorgung	-671'894.60	-222'849.60
Geldfluss Abfall		
Zahlungen für Nettoinvestitionen VV Abfall	0.00	0.00
Geldfluss aus Investitionstätigkeit Abfall	0.00	0.00
Geldfluss Elektrizität		
Zahlungen für Nettoinvestitionen VV Elektrizität	-568'452.70	-439'915.45
Geldfluss aus Investitionstätigkeit Elektrizität	-568'452.70	-439'915.45
Geldfluss aus Investitionstätigkeit Gemeindebetriebe	-1'810'045.75	-1'054'348.95
Total Geldfluss aus Investitionstätigkeit	-3'247'699.05	-3'336'545.95

Bezeichnung	2025	2024
Geldfluss aus Finanzierungstätigkeit		
Abnahme kurzfristige Finanzverbindlichkeiten	6'100'000.00	6'300'000.00
(-) Rückzahlung kurzfristige Finanzverbindlichkeiten	-8'800'000.00	-2'500'000.00
Geldfluss aus Finanzierungstätigkeit Einwohnergemeinde (allg. Haushalt)	3'300'000.00	3'800'000.00
Total Geldfluss (alle)	-43'141.66	62'586.49
Bestand Flüssige Mittel und kurzfristige Geldanlagen 1.1.	640'706.84	578'120.35
Bestand Flüssige Mittel und kurzfristige Geldanlagen 31.12.	597'565.18	640'706.84
<i>Kontrollrechnung: Differenz</i>	<i>0.00</i>	<i>0.00</i>

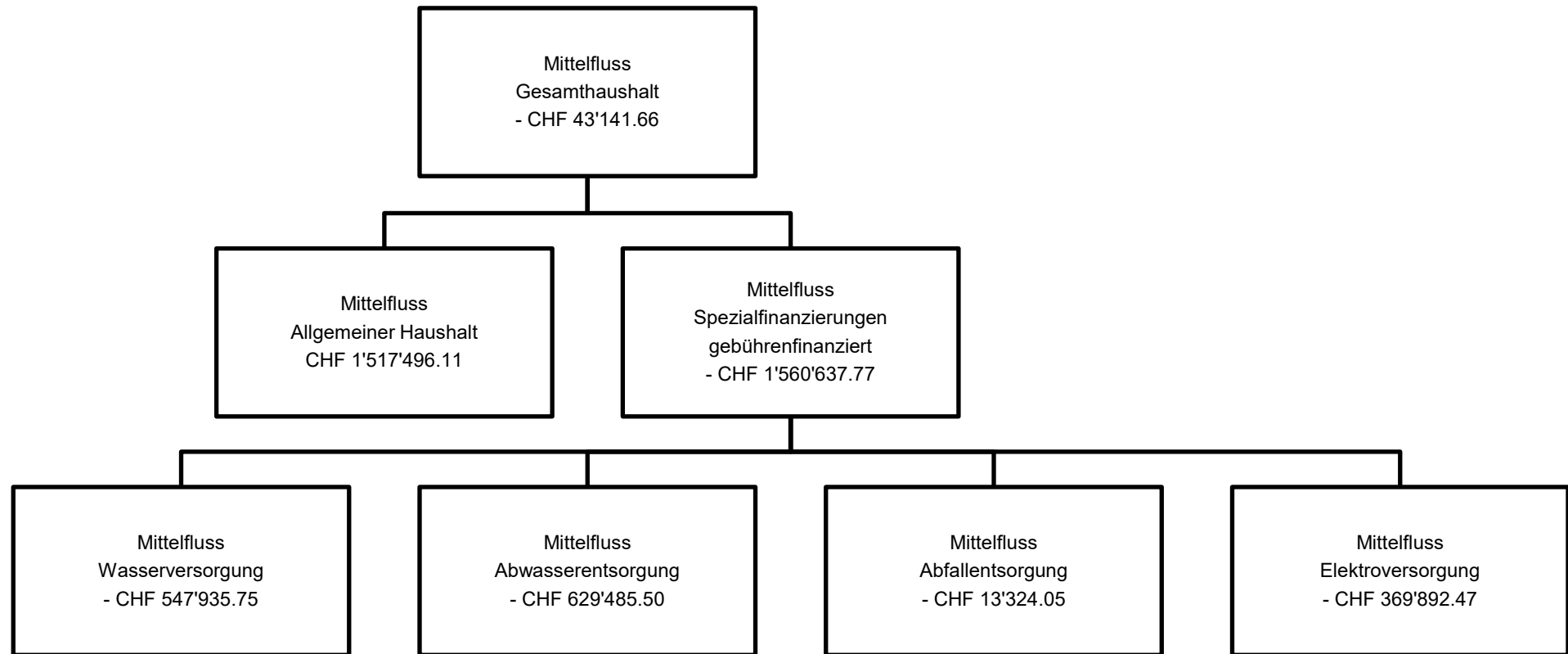

7 FINANZKENNZAHLEN

7.1 Gesamthaushalt

Kennzahl	Jahresrechnung 2025 Wert	Mittelwert 2021 – 2025	Kommentar/Interpretation
Nettoverschuldungsquotient	158.19%	28.45%	Der Nettoverschuldungsquotient gibt an, welcher Anteil der direkten Steuern der natürlichen und juristischen Personen +/- Finanzausgleich erforderlich wäre, um die Nettoschulden zu tilgen.
Selbstfinanzierungsgrad	-0.70%	21.13%	Der Selbstfinanzierungsgrad gibt an, in welchem Ausmass Neuinvestitionen durch selbsterwirtschaftete Mittel finanziert werden können. Bei einem Wert über 100% können Investitionen finanziert und/oder Schulden abgebaut werden, ein Selbstfinanzierungsgrad unter 100% führt zu einer Neuverschuldung, bzw. zu einer Fremdfinanzierung, was gleichzeitig eine grössere Verschuldung bedeutet.
Zinsbelastungsanteil	0.69%	0.38%	Der Zinsbelastungsanteil sagt aus, welcher Anteil des laufenden Ertrags durch den Nettozinsaufwand gebunden ist. Je höher der Zinsbelastungsanteil ist, desto mehr Mittel werden für die Schuldzinsen aufgewendet und je tiefer der Wert, desto grösser der finanzielle Handlungsspielraum. Ein negativer Zinsbelastungsanteil zeigt an, dass mehr Zinsertrag erwirtschaftet als für Zinsen ausgegeben wird.
Bruttoverschuldungsanteil	10.40%	29.59%	Der Bruttoverschuldungsanteil zeigt die Verschuldungssituation der Gemeinde und beantwortet die Frage, ob die Verschuldung in einem angemessenen Verhältnis zu den erwirtschafteten Erträgen steht. Diese Kennzahl gibt an, wie viele Prozente vom Finanzertrag benötigt werden, um die Bruttoschulden abzubauen.
Investitionsanteil	22.23%	24.90%	Diese Kennzahl zeigt die Aktivität im Bereich der Investitionen im Verhältnis zum jährlichen Gesamtaufwand. Sie sagt jedoch alleine nichts über die finanzielle Situation der Gemeinde aus.
Kapitaldienstanteil	6.44%	4.31%	Der Kapitaldienstanteil ist die Messgrösse für die Belastung des Haushalts durch Kapitalkosten. Unter Kapitaldienst versteht man die Nettozinsen plus Abschreibungen und Wertberichtigungen. Die Kennzahl gibt Auskunft darüber, wie stark der laufende Ertrag durch die Zinsen und die ordentlichen Abschreibungen (Kapitaldienst) belastet ist. Ein steigender Anteil weist somit auf einen enger werdenden finanziellen Spielraum hin.
Nettoschuld in Franken pro Einwohner	CHF 3'488.67	CHF 597.05	Die Nettoschuld je Einwohner wird als Gradmesser für die Verschuldung verwendet. Bei der Beurteilung ist ergänzend die finanzielle Leistungsfähigkeit massgebend (Selbstfinanzierungsanteil berücksichtigen). Ein negativer Wert entspricht einem Nettovermögen pro Einwohner.

Selbstfinanzierungsanteil	-0.19%	5.16%	Der Selbstfinanzierungsanteil spiegelt die Finanzkraft und den finanziellen Spielraum einer Gemeinde wieder und gibt an, welcher Anteil des Ertrags zur Finanzierung der Investitionen oder zum Abbau von Schulden aufgewendet werden kann (finanzielle Leistungsfähigkeit).
Nettozinsbelastungsanteil	-0.08%	-1.23%	Diese Kennzahl gibt an, welcher Anteil des Steuerertrages der Gemeinde für die Verzinsung der Schulden aufgewendet werden muss. Ein hoher Zinsbelastungsanteil weist auf eine hohe Verschuldung hin.
Massgebliches Eigenkapital pro Einwohner	CHF 2'228.48	CHF 2'480.24	Diese Kennzahl ist eine Vergleichsgrösse und wird im Zusammenhang mit dem Finanzausgleich verwendet.

7.2 Allgemeiner Haushalt

Selbstfinanzierungsgrad	-31.14%	16.29%	Der Bilanzüberschuss wird im Verhältnis zum Steuerertrag +/- Finanzausgleich definiert. Eine gesunde Eigenkapitalbasis ist notwendig, um eine gute Eigenfinanzierung sicherzustellen. Der BÜQ wird nur für den allgemeinen Haushalt berechnet.
Bilanzüberschussquotient	48.53%	60.19%	

7.3 Spezialfinanzierung Wasserversorgung

Selbstfinanzierungsgrad	-7.77%	35.81%	
Kostendeckungsgrad	67.55%	93.32%	
Werterhaltungsquote	2.94%	1.72%	

7.4 Spezialfinanzierung Abwasserentsorgung

Selbstfinanzierungsgrad	-2.66%	31.97%	
Kostendeckungsgrad	56.04%	88.47%	
Werterhaltungsquote	11.07%	9.80%	

7.5 Spezialfinanzierung Abfallentsorgung

Selbstfinanzierungsgrad	n.a.		
Kostendeckungsgrad	91.79%	93.85%	

7.6 Spezialfinanzierung Elektroversorgung

Selbstfinanzierungsgrad	69.39%	-85.28%	
Kostendeckungsgrad	110.29%	92.48%	

Der **Kostendeckungsgrad** misst das Verhältnis vom Ertrag zum Aufwand da sowohl für Wasser, Abwasser, Abfall etc. die Gebühren kostendeckend anzusetzen sind. Ist der Kostendeckungsgrad grösser als 100%, so wurde ein Gewinn erwirtschaftet; ist er kleiner als 100%, so ist ein Verlust entstanden.

Die **Werterhaltungsquote** gibt das Verhältnis von Werterhalt zu Wiederbeschaffungswerten bei Wasser und Abwasser an, da die Gesetzgebung die Möglichkeit vorsieht, die Einlagen in den Werterhalt zu reduzieren bzw. ganz auszusetzen, sobald der Bestand Werterhalt 25% der Wiederbeschaffungswerte erreicht oder überschritten hat.

8 ANTRAG DER EXEKUTIVE**Genehmigung:**

Gemäss Art. 71 GG (170.11) verabschiedet der Gemeinderat die Jahresrechnung 2025 der Einwohnergemeinde Safnern:

ERFOLGSRECHNUNG	Aufwand Gesamthaushalt	CHF	11'271'492.09
	Ertrag Gesamthaushalt	CHF	10'424'609.36
	Aufwandüberschuss	CHF	846'882.73

davon

	Aufwand Allgemeiner Haushalt	CHF	7'423'985.14
	Ertrag Allgemeiner Haushalt	CHF	6'845'644.91
	Aufwandüberschuss	CHF	578'340.23
	Aufwand Wasserversorgung	CHF	715'700.65
	Ertrag Wasserversorgung	CHF	483'488.85
	Aufwandüberschuss	CHF	232'211.80
	Aufwand Abwasserentsorgung	CHF	576'424.50
	Ertrag Abwasserentsorgung	CHF	323'045.65
	Aufwandüberschuss	CHF	253'378.85
	Aufwand Abfallentsorgung	CHF	248'265.90
	Ertrag Abfallentsorgung	CHF	227'890.80
	Aufwandüberschuss	CHF	20'375.10
	Aufwand Elektroversorgung	CHF	2'307'115.90
	Ertrag Elektroversorgung	CHF	2'544'539.15
	Ertragsüberschuss	CHF	237'423.25

INVESTITIONSRECHNUNG

Ausgaben	CHF	2'856'254.30
Einnahmen	CHF	110'859.75
Nettoinvestitionen	CHF	2'745'394.55

NACHKREDITE gem. separater Tabelle

KEINE

Antrag:

Der Gemeindeversammlung wird beantragt, die Jahresrechnung 2025 zu genehmigen.

Einwohnergemeinde Safnern



Thomas Winterhalder
Gemeindepräsident



Sandra Geider
Gemeindeverwalterin

Safnern, 13. April 2026

9 BESTÄTIGUNGSBERICHT



Bericht des Rechnungsprüfungsorgans zur Jahresrechnung 2025

An die Gemeindeversammlung der
Einwohnergemeinde Safnern

Als Rechnungsprüfungsorgan haben wir die Jahresrechnung der Einwohnergemeinde Safnern bestehend aus Berichterstattung, Bilanz, Erfolgsrechnung, Investitionsrechnung, Geldflussrechnung und Anhang für das am 31. Dezember 2025 abgeschlossene Rechnungsjahr geprüft.

Verantwortung des Gemeinderates

Der Gemeinderat ist für die Aufstellung der Jahresrechnung in Übereinstimmung mit den kantonalen und kommunalen gesetzlichen Vorschriften verantwortlich. Diese Verantwortung beinhaltet die Ausgestaltung, Implementierung und Aufrechterhaltung eines internen Kontrollsystems mit Bezug auf die Aufstellung der Jahresrechnung, die frei von wesentlichen falschen Angaben als Folge von Verstössen oder Irrtümern ist. Darüber hinaus ist der Gemeinderat für die Anwendung sachgemässer Rechnungslegungsmethoden sowie die Vornahme angemessener Schätzungen verantwortlich.

Verantwortung des Rechnungsprüfungsorgans

Unsere Verantwortung ist es, aufgrund unserer Prüfung ein Prüfungsurteil über die Jahresrechnung abzugeben. Wir haben unsere Prüfung in Übereinstimmung mit den gesetzlichen Vorschriften und der Arbeitshilfe für Rechnungsprüfungsorgane (AH RPO, Ausgabe 2016) vorgenommen. Die Prüfung haben wir so zu planen und durchzuführen, dass wir hinreichende Sicherheit gewinnen, ob die Jahresrechnung frei von wesentlichen falschen Angaben ist.

Eine Prüfung beinhaltet die Durchführung von Prüfungshandlungen zur Erlangung von Prüfungsnachweisen für die in der Jahresrechnung enthaltenen Wertansätze und sonstigen Angaben. Die Auswahl der Prüfungshandlungen liegt im pflichtgemässen Ermessen des Prüfers. Dies schliesst eine Beurteilung der Risiken wesentlicher falscher Angaben in der Jahresrechnung als Folge von Verstössen oder Irrtümern ein. Bei der Beurteilung dieser Risiken berücksichtigt der Prüfer das interne Kontrollsystem, soweit es für die Aufstellung der Jahresrechnung von Bedeutung ist, um die den Umständen entsprechenden Prüfungshandlungen festzulegen, nicht aber um ein Prüfungsurteil über die Wirksamkeit des internen Kontrollsystems abzugeben.

Die Prüfung umfasst zudem die Beurteilung der Angemessenheit der angewandten Rechnungslegungsmethoden, der Plausibilität der vorgenommenen Schätzungen sowie eine Würdigung der Gesamtdarstellung der Jahresrechnung. Wir sind der Auffassung, dass die von uns erlangten Prüfungsnachweise eine ausreichende und angemessene Grundlage für unser Prüfungsurteil bilden.

Prüfungsurteil

Nach unserer Beurteilung entspricht die Jahresrechnung für das am 31. Dezember 2025 abgeschlossene Rechnungsjahr den kantonalen und kommunalen gesetzlichen Vorschriften.

Berichterstattung aufgrund weiterer gesetzlicher Vorschriften

Wir bestätigen, dass wir die Anforderungen an die Befähigung gemäss Art. 123 GV und die besonderen Voraussetzungen gemäss Art. 124 GV erfüllen und keine mit unserer Unabhängigkeit nicht vereinbare Sachverhalte vorliegen.

Wir beantragen, die Jahresrechnung per 31. Dezember 2025 mit Aktiven und Passiven von Fr. 24'227'740.85 und einem Aufwandüberschuss (Gesamthaushalt) von Fr. 846'882.73 zu genehmigen.

Urtenen-Schönbühl, 27. April 2026

ROD Treuhand AG



Beat Bühler
Leitender Revisor



Marc Piguet

10 GENEHMIGUNG DER JAHRESRECHNUNG

Die Gemeindeversammlung der Einwohnergemeinde Safnern hat die Jahresrechnung 2025 am 10. Juni 2026 gemäss dem vorstehenden Antrag des Gemeinderates vom 13. April 2026 genehmigt.

Safnern, 10. Juni 2026

Einwohnergemeinde Safnern

Thomas Winterhalder
Gemeindepräsident

Sandra Geider
Gemeindeverwalterin

11 ANHANG

11.1 Regelwerk

11.1.1 Angewendetes Regelwerk

Der Rechnungsabschluss der Einwohnergemeinde Safnern ist in Übereinstimmung mit den geltenden kantonalen gesetzlichen Grundlagen erstellt worden.

Gemeindegesezt (GG, BSG 170.11)

Gemeindeverordnung (GV, BSG 170.111)

Direktionsverordnung über den Finanzhaushalt der Gemeinden (FHDV, BSG 170.511)

Diese orientieren sich gemäss Art. 70 Absatz 1 GG am Harmonisierten Rechnungslegungsmodell für die Kantone und Gemeinden, HRM2, laut Handbuch der Konferenz der Kantonalen Finanzdirektoren. Die kantonalen Bestimmungen weichen in einzelnen Bereichen von den Empfehlungen des HRM2 ab. Das Amt für Gemeinden und Raumordnung stellt eine Auflistung dieser Ausnahmen zur Verfügung unter www.be.ch/gemeinden > Rubrik Gemeindefinanzen > HRM2 > Praxishilfen.

11.1.2 Folgebewertung Finanzvermögen

Vermögenswerte im Finanzvermögen werden bilanziert, wenn sie einen künftigen Nutzen erbringen und ihr Wert verlässlich ermittelt werden kann. Sie werden bei erstmaliger Bilanzierung zu Anschaffungs- bzw. Herstellungskosten bilanziert. Entstehen der Gemeinde keine Kosten, wird zum Verkehrswert zum Zeitpunkt des Zugangs bilanziert. Folgebewertungen erfolgen zum Verkehrswert am Bilanzstichtag, wobei eine systematische Neubewertung bei Liegenschaften mit Ausnahme von Baurechten alle fünf Jahre oder bei Änderung des amtlichen Werts, bei allen anderen Vermögenswerten jährlich erfolgt. Die Bilanzwerte sind bei eingetretenen dauerhaften Wertminderungen oder Verlusten sofort zu berichtigen.

Die Detailübersicht zu den Bilanzkonten 10700.00, 10800.00 und 10840.00 finden Sie auf der nächsten Seite:

Das Finanzvermögen wurde gemäss Anhang 1 der GV periodisch neu bewertet.

Kontonummer	Bezeichnung	Auf-/Abwertung CHF	Bewertungsmethode (GV Anhang I)	Letztmalige Bewertung	Buchwert per 31.12.2025
10700.00 Aktien und Anteil- scheine	2600 Aktien BKW AG Bern	47'320.00	UBS Vermögensverzeichnis	31.12.2025	437'840.00
10800.00 Grundstücke FV	Parzelle 964 Giessenacher		Amtlicher Wert x 1.4	31.12.2020	12'628.00
	Parzelle 354 Giessmatte	-28.00	Amtlicher Wert x 1.4	31.12.2025	32'256.00
	Parzelle 281 Huetmatte		Amtlicher Wert x 1.4	31.12.2020	784.00
	Parzelle 493 Huetmatte		Amtlicher Wert x 1.4	31.12.2020	1'176.00
	Parzelle 494 Huetmatte		Amtlicher Wert x 1.4	31.12.2020	336.00
10840.00 Gebäude FV	Parzelle 49 Sonnhalde 1		Amtlicher Wert x 1.4	31.12.2020	39'900.00
	Parzelle 179 Gasse 6/6a, Finkenweg 8		Amtlicher Wert x 1.4	31.12.2020	851'592.00
	Parzelle 432 Bergstrasse 16/16a		Amtlicher Wert x 1.4	31.12.2020	478'590.00

11.1.3 Bewertung Verwaltungsvermögen

Vermögenswerte im Verwaltungsvermögen werden bilanziert, wenn sie einen künftigen mehrjährigen öffentlichen Nutzen hervorbringen und ihr Wert verlässlich ermittelt werden kann. Sie werden zu Anschaffungs- bzw. Herstellungskosten nach der Nettomethode bilanziert und nach der definierten Nutzungsdauer linear abgeschrieben. Entstehen der Gemeinde keine Kosten, wird zum Verkehrswert zum Zeitpunkt des Zugangs bilanziert. Die Bilanzwerte sind bei eingetretenen dauerhaften Wertminderungen oder Verlusten sofort zu berichtigen. Die geltenden Anlagekategorien und Nutzungsdauern sind in Anhang 2 GV umschrieben.

11.1.4 Aktivierungsgrenzen

Allgemeiner Haushalt	CHF	50'000.00
Spezialfinanzierung Wasserversorgung	CHF	5'000.00
Spezialfinanzierung Abwasserentsorgung	CHF	5'000.00
Spezialfinanzierung Elektroversorgung	CHF	5'000.00

11.1.5 Bestehendes Verwaltungsvermögen

Seit dem Übergang auf HRM2 im Jahr 2016, wurde das bestehende Verwaltungsvermögen von CHF 417'600.00 linear über 8 Jahre (Rechnungsjahr 2016 bis 2023) abgeschrieben. Davon ausgenommen sind die Positionen gemäss Ziffer 4.1.3 der Übergangsbestimmungen der GV.

11.2 Grundlagen der Jahresrechnung

Als Grundlage für die Jahresrechnung 2025 dienen das Budget 2025 und die Vorjahresrechnung 2024.

Genehmigung/Prüfung:

	Budget 2025	Jahresrechnung 2024
Gemeinderat	21. Oktober 2024	5. Mai 2025
Bestätigungsbericht Rechnungsprüfungsorgan		26. Mai 2025
Gemeindeversammlung	4. Dezember 2024	4. Juni 2025

11.3 Eigenkapitalnachweis

in Tausend CHF

Eigenkapital per 01.01.2025			Veränderungsnachweis				Eigenkapital per 31.12.2025		
		CHF	Erhöhung (+) durch		Reduktion (-) durch				CHF
29	Eigenkapital	11'425		CHF		CHF	29	Eigenkapital	10'817
290	Verpflichtungen (+) bzw. Vorschüsse (-) gegenüber Spezialfinanzierungen	2'506		237		-506	290	Verpflichtungen (+) bzw. Vorschüsse (-) gegenüber Spezialfinanzierungen	2'238
29001	SF Wasserversorgung	893		9011		-232	29001	SF Wasserversorgung	661
29002	SF Abwasserentsorgung	854		9011		-253	29002	SF Abwasserentsorgung	601
29003	SF Abfallentsorgung	-5		9011		-20	29003	SF Abfallentsorgung	-26
29004	SF Elektroversorgung	307	9010	237			29004	SF Elektroversorgung	545
29005	SF Planungsmehrwerte	457					29005	SF Planungsmehrwerte	457
293	Vorfinanzierungen	4'093		506		-228	293	Vorfinanzierungen	4'371
29300	Allgemeiner Haushalt	353	3893	27	4893	-10	29300	Allgemeiner Haushalt	371
29301	Wasserversorgung Werterhalt	452	3510	220	4510	-117	29301	Wasserversorgung Werterhalt	554
29302	Abwasserentsorgung Werterhalt	3'288	3510	259	4510	-101	29302	Abwasserentsorgung Werterhalt	3'446
294	Reserven	1'919				0	294	Reserven	1'919
29400	Zusätzliche Abschreibungen	1'919					29400	Zusätzliche Abschreibungen	1'919
296	Neubewertungsreserve Finanzvermögen	129		0		-39	296	Neubewertungsreserve Finanzvermögen	90
29600	Neubewertungsreserve FV	39		4893		-39	29600	Neubewertungsreserve FV	0
29601	Schwankungsreserve	90					29601	Schwankungsreserve	90
298	Übriges Eigenkapital	0		0		0	298	Übriges Eigenkapital	0
299	Bilanzüberschuss/-Fehlbetrag	2'778	2990	Jahresergebnis Überschuss (+) Defizit (-)		-578	299	Bilanzüberschuss/-Fehlbetrag	2'200

11.4 Rückstellungsspiegel

205 Kurzfristige Rückstellungen

Konto	Bezeichnung	Buchwert 01.01.2025	Veränderung			Buchwert 31.12.2025	Kommentar
			Bildung	Verwen- dung	Auflösung		
	Keine					0.00	

208 Langfristige Rückstellungen

Konto	Bezeichnung	Buchwert 01.01.2025	Veränderung			Buchwert 31.12.2025	Kommentar
			Bildung	Verwen- dung	Auflösung		
	Keine					0.00	

Total kurzfristige Rückstellungen	0.00	0.00	0.00	0.00	0.00	0.00
Total langfristige Rückstellungen	0.00	0.00	0.00	0.00	0.00	0.00
Total Rückstellungen	0.00	0.00	0.00	0.00	0.00	0.00

11.5 Beteiligungsspiegel

Beteiligungsspiegel

Beteiligungen (im Sinne der öffentlichen Aufgabenerfüllung)											
Name, Sitz, Rechtsform	Tätigkeitsgebiet	Nominalkapital (100%)	Eigentumsanteil	Stimmanteil E: Exekutive L: Legislative	Wesentliche Beteiligte	Buchwert per 31.12.	Anschaffungswert	Wesentliche Beteiligungen der Organisation	Rechnungslegungsnorm; Aussage zur Jahresrechnung	Zahlungsströme Berichtsjahr	Spezifische Risiken
Gemeindeeigene Unternehmen (Anstalten) gem. Art. 64 Abs. 1 Bst. b GG											
Keine gemeindeeigenen Unternehmen											
Öffentlich-rechtliche Organisationen der interkommunalen Zusammenarbeit (Gemeindeverbände, Anstalten etc.)*											
Friedhofsgemeinde Orpund-Safnern	Bestattungswesen / Unterhalt Friedhof			Vorstand: Gerber Patricia, Delegierte: Müller Franziska	Orpund	CHF 0.00	CHF 0.00	keine	HRM2; Aufwandverrechnung via Kostenteiler	Betriebsbeitrag von CHF 34'726.30	Haftung gem. Art. 70 Verbandsvermögen
Gemeindeverband Feuerwehr Orpund-Safnern	Feuerwehr			Vorstand: Gerber Patricia, Delegierte: Zumbühl Silvia	Orpund	CHF 0.00	CHF 0.00	keine	HRM2; Einnahmen Feuerwehrdienstersatz- abgabe Weiterleitung an Gemeindeverband	keine	Haftung gem. Art. 56 Verbandsvermögen
Gemeindeverband Im Fahr Brügg	Alters- und Pflegeheim			Vorstand: Zangger Maya Delegierte: Mäder Monika	7 Verbandsgemeinden	CHF 0.00	CHF 0.00	keine	HRM2	keine	Die Verbandsgemeinden bezahlen gem. Art. 44 einen allfälligen Aufwandüberschuss im Verhältnis zur Einwohnerzahl
Gemeindeverband Zivilschutz Nidau Plus	Zivilschutz			Delegierte: Gerber Patricia	11 Verbandsgemeinden	CHF 0.00	CHF 0.00	keine	HRM2; Aufwandverrechnung via Kostenteiler	Betriebsbeitrag von CHF 27'441.50	Aufwandüberschuss nach Einwohner
Gemeindeverband Bildung Gottstatt	Sekundarstufe I und besondere Massnahmen			Delegierter: Müller Herbert, Schuko: Arpagaus Patrick Möri Adrian	Orpund, Meinisberg, Scheuren	CHF 0.00	CHF 0.00	keine	HRM2; OSZ: nach aktuellen Schülerzahlen / BMV: nach aktuellem Aufwand für Spezialunterricht	Betriebsbeitrag von CHF 1'007'951.80	Aufwandüberschuss anteilmässig nach Schülerzahlen und Aufwand
Ausbildungszentrum für Sicherheit Büren a.A.	Öffentliche Sicherheit			Delegierte: Gerber Patricia	59 Verbandsgemeinden	CHF 0.00	CHF 0.00	keine	HRM2	keine	Haftung gem. Art. 41 Verbandsvermögen

Abwasserregion Orpund und Umgebung ARO	Abwasserreinigung			Vorstand: Winterhalder Thomas Delegierter: Lötcher Christoph	8 Verbands- gemeinden	CHF 0.00	CHF 0.00	keine	HRM2; Aufwandverrechnung via Kostenteiler nach Einwohner, Trinkwasserverbrauch und Abwassermenge	Betriebsbeitrag von CHF 150'816.00	Haftung gem. Art. 70 Verbandsvermögen
Regionale Verkehrskonferenz RVK	Öffentlicher Verkehr			Delegierte: Gerber Patricia	Biel-See- land-Jura Bernois	CHF 0.00	CHF 0.00	keine	HRM2; Aufwandverrechnung via Kostenteiler	Mitgliederbeitrag von CHF 1'378.00	keine Haftung
Verein Musikschule Region Lengnau-Büren	Musik			Delegierter Müller Hebert	Lengnau- Büren	CHF 0.00	CHF 0.00	keine	Verein; Jahresbeitrag via Kostenverteiler	Betriebsbeitrag von CHF 74'610.10	keine Haftung
Verein seeland.biel/bienne	Verschiedene Gebiete / Stärkung der Region			Delegierter: Winterhalder Thomas		CHF 0.00	CHF 0.00	keine	OR; Mitgliederbeitrag	Mitgliederbeitrag von CHF 5777.00	Haftung gem. Art. 31 Vereinsvermögen
Gemeindeverband Kulturförderung in der Region Biel/Bienne-Seeland-Berner Jura	Kultur			Delegierter: Winterhalder Thomas		CHF 0.00	CHF 0.00	keine	OR; Mitgliederbeitrag	Betriebsbeitrag von CHF 39'678.00	Haftung gem. Art. 60 Verbandsvermögen
Mitgliedschaften und Beteiligungen an juristischen Personen des Privatrechts*											
Kenova	Kehrichtbeseitigung	5'000'000	0.60%	Delegierter: Lötcher Christoph	keine	CHF 0.00	CHF 30'000.00	keine	OR, AG	keine	30 Aktien VV CH0001960522
Seelandheim AG Worben	Alters- und Pflegeheim	20'000'000	1.04%	Delegierter: Müller Herbert	keine	CHF 0.00	CHF 209'000.00	keine	OR, AG	keine	Bis 31.12.2018 analog Gemeindeverband - Aktionärsbindungsvertrag
Youtility AG	Energieversorgung	7'500'000	0.26%	Delegierter: Lötcher Christoph	keine	CHF 0.00	CHF 20'000.00	keine	OR, AG	keine	200 Aktien VV CH0012172695
Bielensee-Schiffahrts-Gesellschaft AG Biel	Schiffahrt	4'320'000	0.01%		keine	CHF 0.00	CHF 500.00	keine	OR, AG	keine	
Mitgliedschaften in einfachen Gesellschaften, Kollektiv- und Kommanditgesellschaften*											
Keine											
Vertragliche Beziehungen zur Erfüllung von Gemeindeaufgaben*											
RFO Regio Brügg	Regionales Führungsorgan			Delegierte: Gerber Patricia	9 Anschluss- gemeinden	CHF 0.00	CHF 0.00	keine	HRM2; Aufwandverrechnung via Kostenteiler	Betriebsbeitrag von CHF 2'259.35	keine Haftung
Tageselternverein Nestwärme Studen	Angebot familienergänzende Kinderbetreuung			Delegierter: Müller Hebert	10 Anschluss- gemeinden	CHF 0.00	CHF 0.00	keine	HRM2;	Mitgliederbeitrag von CHF 1'000.00	keine Haftung
AHV-Zweigstelle Region Orpund	AHV-Zweigstelle			Delegierter: Müller Hebert	Orpund, Meinis- berg	CHF 0.00	CHF 0.00	keine	HRM2; Aufwandverrechnung via Kostenteiler	Betriebsbeitrag von CHF 24'709.95	keine Haftung

Regionaler Sozialdienst Orpund	Sozialdienst			Delegierter: Müller Herbert	Orpund, Meinsberg, Scheuren,	CHF 0.00	CHF 0.00	keine	HRM2; Aufwandverrechnung via Kostenteiler	Betriebsbeitrag von CHF 69'505.20	keine Haftung
Regionale Tierkörpersammelstelle Lyss	Beseitigung Tierkörperkadaver			-	Lyss	CHF 0.00	CHF 0.00	keine	HRM2; Aufwandverrechnung via Kostenteiler	Betriebsbeitrag von CHF 2'398.60	keine Haftung
Offene Kinder- und Jugendarbeit	Kinder- und Jugendarbeit			Delegierter: Müller Herbert	7 Anschlussgemeinden	CHF 0.00	CHF 0.00	keine	HRM2; Aufwandverrechnung via Kostenteiler	Betriebsbeitrag von CHF 33'789.80	keine Haftung
Fachstelle für Altersfragen	Altersleitbild			Delegierter: Müller Herbert	8 Anschlussgemeinden	CHF 0.00	CHF 0.00	keine	HRM2; Aufwandverrechnung via Kostenteiler	Betriebsbeitrag von CHF 13'983.25	keine Haftung

*s. Art. 32 g FHDV

Es sind nur für die Gemeinde wesentliche Beteiligungen aufgeführt.

11.6 Gewährleistungsspiegel

Name der Empfängers/ Vertragspartner	Rechtsbeziehung	Angaben zu den gesicherten Leistungen (Art, Betrag, Verfall, Zinsangaben usw.)	Zahlungsströme im Berichtsjahr	Spezifische zusätzliche Angaben
Privatrechtliche Unternehmen (nach OR/ZGB)				
Keine				
Öffentlich-rechtliche Unternehmen (nach Gemeindegesetz)				
Keine				
Öffentlich-rechtliche Verträge				
Keine				
Weitere Verpflichtungen (Altlasten, Leasing usw.)				
Gemeindeanteil Lastenanteil Sozialhilfe	BSIG-Nr. 1/170.511/7.1			Periodengerechte Abgrenzung nicht zwingend notwendig

11.7 Anlagespiegel

			108 Finanzvermögen Sachanlagen				
			1080	1084	1086	1087	1089
			Grundstücke unüberbaut	Gebäude Fi- nanzvermögen	Mobilien des Finanz- vermögens	Anlagen im Bau Finanzver- mögen	Übrige Sach- anlagen FV
Anschaffungskosten	Anlagewert	1.1. 2025	47'222.00	1'196'164.00			
	Zuwachs/ Zugänge	2025					
	Abgänge	2025					
	Umgliederungen	2025					
	Anlagewert	31.12.2025	47'222.00	1'196'164.00			
Kumulierte Wertberichtigungen	Stand per	1.1.2025	-14.00	173'918.00			
	Wertminderungen	2025	-28.00				
	Aufwertungen	2025					
	Umgliederungen	2025					
	Stand per	31.12.2025	-42.00	173'918.00			
Buchwerte	Buchwert netto	31.12.2025	47'180.00	1'370'082.00			
	davon Anlagen in Leasing	31.12.2025					
	Versicherungswerte	31.12.2025		2'547'200.00			

			140 Sachanlagen Verwaltungsvermögen							
			1400	1401	1402	1403	1404	1406	1407	1409
			Grundstücke unbebaut	Strassen/ Verkehrswege	Wasserbau	Tiefbauten übrige	Hochbauten	Mobilien	Anlagen im Bau	Übrige Sach- anlagen* (ohne 14099)
Anschaffungskosten	Anlagewert	1.1.2025		2'218'755.45		6'450'594.63	3'188'948.74	650'672.25	3'979'669.85	
	Zuwachs/ Zugänge	2025				206'734.50	303'015.95	327'405.75	1'908'238.35	
	Abgänge	2025					-1'600.00			
	Umgliederungen	2025		145'256.95		885'224.40	2'387'657.20		-5'104'406.80	290'933.90
	Anlagewert	31.12.2025		2'364'012.40		7'542'553.53	5'878'021.89	978'078.00	783'501.40	290'933.90
Kumulierte Ordentliche Abschreibungen	Stand per	1.1.2025		296'009.45		499'459.63	376'203.74	111'606.25		
	Planmässige Abschreibungen	2025		66'720.95		118'341.90	190'278.15	97'076.75		11'636.90
	Ausserplanmässige Abschreibungen	2025								
	Wertkorrekturen	2025					-1'600.00			
	Stand per	31.12.2025		362'730.40		617'801.53	564'881.89	208'683.00		11'636.90
Buchwerte	Buchwert netto	31.12.2025		2'001'282.00		6'924'752.00	5'313'140.00	769'395.00	783'501.40	279'297.00
	davon Anlagen in Leasing	31.12.2025								
	Versicherungswerte	31.12.2025								

			142 Immaterielle Anlagen VV			144 Darlehen VV	145 Beteiligungen VV	146 Investitionsbeiträge VV
			1420	1427	1421 & 1429	1441-1447	1452-1456	1460-1469
			Informatik	Immat. Anlagen in Realisierung	Übrige immaterielle Anlagen	Darlehen	Beteiligungen	Investitionen
Anschaffungskosten	Anlagewert	1.1.2025	201'141.05		152'535.95			387'691.25
	Zuwachs/ Zugänge	2025						
	Abgänge	2025						
	Umgliederungen	2025						1'395'334.35
	Anlagewert	31.12.2025	201'141.05		152'535.95			1'783'025.60
Kumulierte Ordentliche Abschreibungen	Stand per	1.1.2025	40'228.05		31'205.95			45'796.25
	Planmässige Ab- schreibungen	2025	40'228.00		13'481.00			50'602.35
	Ausserplanmässige Abschreibungen	2025						
	Wertkorrekturen	2025						
	Stand per	31.12.2025	80'456.05		44'686.95			96'398.60
Buchwerte	Buchwert netto	31.12.2025	120'685.00		107'849.00			1'686'627.00
	davon Anlagen in Leasing	31.12.2025						
	Versicherungswerte	31.12.2025						

11.8 Kreditkontrolle

11.8.1 Verpflichtungskredite für Investitionen

Kreditbeschluss				Kreditkontrolle									
				in CHF									
Konto-Nr.	Organ	Datum	Kreditsumme (brutto)	Objektbezeichnung	Kumulierte Ausgaben 01.01.2025	Investitionsausgaben	Kumulierte Ausgaben 31.12.2025	Kumulierte Einnahmen 01.01.2025	Investitions-einnahmen	Kumulierte Einnahmen 31.12.2025	Saldo	Abrechnungsdatum	
0290.5040.01	Urne	12.03.2023	2'530'000.00	Sanierung Gemeindehaus	1'933'700.40	519'124.80	2'452'825.20		65'168.00	65'168.00	142'342.80		
0290.5040.04	GV	14.06.2023	980'000.00	Sanierung Liegenschaft Werkhof/FW-Magazin + PV-Anlage	685'115.45	50'007.95	735'123.40				244'876.60		
2170.5040.03	GV	14.06.2023	377'000.00	Sanierung Heizung Schulhaus	300'263.30		300'263.30	5'500.00		5'500.00	82'236.70	04.06.2025	
2170.5040.02	Urne	09.06.2024	2'435'000.00	Massnahmen Gebäudehülle, Brandschutz, PV-Anlage und Sanierung Laufbahn Räßli	115'337.55	135'114.10	250'451.65				2'184'548.35		
6150.5010.10	GV	09.06.2021	516'000.00	Verkehrsberuhigungsprojekt Bernhardsguet	555'842.45		555'842.45	330'000.00		330'000.00	290'157.55		
6150.5010.14	GV	06.12.2023	600'000.00	Rahmenkredit Strassen 2024-2028	51'047.55	94'209.40	145'256.95				454'743.05		
7101.5031.14	GV	06.12.2017	533'500.00	Sanierung Quellen Riedrain und Burirain	396'342.20		396'342.20				137'157.80		
7101.5031.27	GV	08.12.2021	580'000.00	Neue Wasserleitung Grenzweg-Alpenstrasse	432'241.50		432'241.50				147'758.50		
7101.5031.35	GV	07.12.2022	517'000.00	Ersatz Wasserleitung am Gässli (Bergstrasse bis DRS)	439'522.70	1'012.50	440'535.20	2'361.10	11'100.85	13'461.95	89'926.75		
7101.5031.44	GV	04.12.2024	522'140.00	Sanierung Wasserleitung Rainstrasse	6'986.25	391'433.25	398'419.50		1'387.60	1'387.60	125'108.10		
7201.5032.02	GV	06.06.2018	1'000'000.00	GEP-Massnahmen 2018-2022	875'273.20		875'273.20				124'726.80	03.12.2025	
7201.5032.05	GV	06.12.2023	442'000.00	Mischwasserleitung im Tal (Sonnhalde)	56'335.00	361'076.15	417'411.15				24'588.85		
7410.5020.01	GR	08.08.2011	143'300.00	Detailplanung Dorfbach	198'778.70		198'778.70					-478.70	03.12.2025
	GV	09.12.2015	55'000.00										
7410.5020.02	GV	02.09.2020	162'000.00	Ausdolung und Verlegung Riederebach	77'991.60	136'570.95	214'562.55		20'000.00	20'000.00	9'987.45		
	GR	03.03.2025	42'550.00										
8711.5060.01	Urne	12.03.2023	1'300'000.00	Projekt Einführung Smart Meter	541'134.55	241'476.35	782'610.90				517'389.10		

Die Beträge der Ausgaben und Einnahmen der Wasserversorgung, Abwasserentsorgung und Elektroversorgung sind exkl. MWST

11.8.2 Nachkredite

Es werden Abweichungen (Ausgaben) grösser als CHF 3'000.00 aufgeführt. Durch das Legislativorgan (Gemeindeversammlung) sind keine Nachkredite zu beschliessen. Deshalb wird auf eine Abbildung der Nachkredittabelle verzichtet. Detailinformationen können auf der Finanzverwaltung Safnern eingesehen werden.

11.9 Weitere massgebende Angaben

11.9.1 Werterhaltungskosten und Einlage in die Spezialfinanzierung Werterhalt Wasserversorgung

Wiederbeschaffungswert, Werterhaltungskosten und Einlage in die Spezialfinanzierung Werterhalt für Wasserversorgungsanlagen ¹

Rechnungsjahr:

Wasserversorgung: Kontaktperson: Telefon:

Datengrundlagen: Geschätzt
 GWP
 Anlagenbuchhaltung

	① Wieder- beschaffungswert brutto in Fr.	② Beiträge Dritter ² in Fr.	③ Wieder- beschaffungswert netto in Fr. (① - ②)	④ Nutzungsdauer in Jahren	⑤ Erneuerungsrate in % (100/④)	⑥ Wertes- haltungskosten in Fr./Jahr (③*⑤)
Anlageteile						
1. Wasserfassungen	1'000'000	100'000	900'000	50	2.00%	18'000
2. Aufbereitungsanlagen	105'000	10'500	94'500	33	3.00%	2'835
3. Pumpwerke, Druckreduzier- und Messschächte	435'000	40'500	394'500	50	2.00%	7'890
4. Reservoire	2'126'341	205'000	1'921'341	66	1.50%	28'820
5. Leitungen und Hydranten	18'067'547	3'468'916	14'598'631	80	1.25%	182'483
6. Mess-, Steuerungs-, Fernwirkanlagen	384'424	22'600	361'824	20	5.00%	18'091
7. Einkaufssummen, einmalige Konzessionsabgaben ³	553'000		553'000	33	3.00%	16'590
Total 1 - 7	22'671'312	3'847'516	18'823'796			274'709

⑦ Bestand Verwaltungsvermögen in Franken	4'631'384	in Prozent von ③: (100*⑦/③)	25%
⑧ Bestand Spezialfinanzierung Werterhalt in Franken	554'147	in Prozent von ③: (100*⑧/③)	3%

4

Bemerkungen:

⑨ Gewählter Einlagesatz in Prozent ⁵	80%
⑩ berechnete Einlage in SF Werterhalt in Franken (⑥ x ⑨)	219'767
Einmalige Anschlussgebühren, an Einlage angerechnet ⁶	6'445
Einlage Spezialfinanzierung abzüglich Anschlussgebühren	213'323
① Anzahl Einwohner im Versorgungsgebiet	2'050
② Einlage pro Einwohner in Franken (⑩ / ①)	107

Einwohnergemeinde Safnern
 Die Gemeindeverwalterin
S. Geider

Datum: Unterschrift:

¹ Dieses Blatt ist Bestandteil der Jahresrechnung
² Zu erwartende Beiträge aus dem kantonalen Trinkwasserfonds und von der Gebäudeversicherung abziehen (beim AWA erfragen).
³ Einkaufssummen an andere Wasserversorgungen, einmalige Konzessionsabgaben oder dergleichen - die Abschreibungssätze sind anhand der Laufzeiten festzulegen. Bestehen Kategorien mit unterschiedlichen Abschreibungssätzen, so ist die Rubrik 7 manuell mit zusätzlichen Zeilen zu ergänzen. Einkaufssummen an andere Wasserversorgungen sind verbindlich mit einem Abschreibungssatz von 3 % einzutragen.
⁴ Ermittlung des Einlageprozentsatzes gemäss Kapitel 6.1. der WEA-Broschüre "Finanzierung der Wasserversorgung" (2004).
⁵ Die Einlage in die Spezialfinanzierung muss mindestens 60% betragen, solange Verwaltungsvermögen besteht oder der Bestand der SF Werterhalt nicht mehr 25% des Wiederbeschaffungswertes beträgt.
⁶ Die einmaligen Anschlussgebühren dürfen an die jährliche Einlage in die Spezialfinanzierung Werterhalt angerechnet werden.

11.9.2 Werterhaltungskosten und Einlage in die Spezialfinanzierung Werterhalt Abwasseranlagen

Wiederbeschaffungswert, Werterhaltungskosten und Einlage in die Spezialfinanzierung Werterhalt für die kommunalen Abwasseranlagen und gegebenenfalls den Gemeindeanteil an den regionalen Anlagen ¹

Rechnungsjahr: 2025

Gemeinde: Safnern

Kontaktperson: Sandra Geider

Telefon: 032 356 02 65

E-Mail: sandra.geider@safnern.ch

Datengrundlagen AWA
 Gemeinde Anlagenbuchhaltung 2025
 Aktualisierungsjahr: 2025

Datengrundlagen AWA
 Verband Anlagenbuchhaltung VOKOS

	① Wieder- beschaffungswert in Fr.	② Nutzungsdauer in Jahren	③ Erneuerungsrate in % (100/②)	④ Werterhaltungskosten in Fr./a (①*③)	⑤ Einlage- satz ² %	⑥ Einlage in die Spezialfinanzierung in Fr./a (④*⑤)
1. Gemeindeanlagen						
1.1 Kanalisationen	25'369'897	80	1.25%	317'124	60%	190'274
1.2 Spezialbauwerke		50	2.00%	-		-
1.3 Abwasserreinigungsanlagen		33	3.00%	-		-
Total 1 (1.1 - 1.3) bzw. mittlerer Einlagesatz (Spalte ⑤)	25'369'897			317'124	60%	190'274
2. Gemeindeanteil an regionalen Anlagen ³						
2.1 Kanalisationen	2'542'548	80	1.25%	31'782	60%	19'069
2.2 Spezialbauwerke	1'428'573	50	2.00%	28'571	60%	17'143
2.3 Abwasserreinigungsanlagen	1'791'400	33	3.00%	53'742	60%	32'245
Total 2 (2.1 - 2.3) bzw. mittlerer Einlagesatz (Spalte ⑤)	5'762'521			114'095	60%	68'457
Total 1 + 2 bzw. mittlerer Einlagesatz (Spalte ⑤)	31'132'418			431'219	60%	258'731
Einmalige Anschlussgebühren, an Einlage angerechnet ⁴						11'310
Einlage Spezialfinanzierung abzüglich Anschlussgebühren						247'421
⑦ Stand Verwaltungsvermögen	3'957'194	in Prozent von ①: (100*⑦/①)		12.7%	Höchstens Fr. 200 / EW ⁵	
⑧ Stand Spezialfinanzierung Werterhalt	3'445'957	in Prozent von ①: (100*⑧/①)		11.1%	EW ⁶ <u>2'050</u>	
					Fr./EW <u>126</u>	

Bemerkungen: Stand WE Gemeinde CHF 2'032'708.10 / Stand WE ARO CHF 1'413'249.20

Einwohnergemeinde Safnern
 Die Gemeindeverwalterin

Datum: 7. April 2026

Unterschrift: S. Geider

¹ Diese Blatt ist Bestandteil der Jahresrechnung. Eine Kopie senden Sie bitte an das AWA:

ae.awa@bve.be.ch

² Die Einlage in die Spezialfinanzierung muss mindestens 60% betragen, solange der Bestand der SF Werterhalt nicht mehr als 25% des Wiederbeschaffungswertes beträgt.

³ Daten des Teils 2 nur dann angeben, wenn der Verband die Einlage in die Spezialfinanzierung nicht selber vornimmt. (Anteil gemäss Kostenverteiler Verband).

⁴ Die einmaligen Anschlussgebühren dürfen an die jährliche Einlage in die Spezialfinanzierung Werterhalt angerechnet werden.

⁵ Gemäss Artikel 32, Absatz 4 KGV ist die Einlage in die Spezialfinanzierung auf jährlich Fr. 200 (Gemeinde und Region) pro Einwohnerwert beschränkt.

⁶ Einwohnerwert (EW): Gemäss Artikel 36g KGV.

Bilanz

		1.1.2025	Zuwachs	Abgang	31.12.2025
1	Aktiven	22'123'182.74	63'024'832.42	60'920'274.31	24'227'740.85
10	Finanzvermögen	6'293'682.89	53'812'348.64	53'864'819.08	6'241'212.45
100	Flüssige Mittel u. kurzfrist. Geldanlagen	640'706.84	29'867'260.12	29'910'401.78	597'565.18
1000	Kasse	5'758.50	14'315.55	17'569.40	2'504.65
10000.00	Kasse	5'758.50	14'315.55	17'569.40	2'504.65
1001	Post	110'671.19	24'711'051.22	24'572'629.96	249'092.45
10010.00	Postcheck 25-5379-5	95'921.68	21'403'050.82	21'292'074.01	206'898.49
10010.01	Postcheck 30-588005-7	14'749.51	3'308'000.40	3'280'555.95	42'193.96
1002	Bank	524'277.15	5'112'643.45	5'290'952.52	345'968.08
10020.00	UBS CH28 0027 2272 5560 8043 0	497'609.00	5'109'643.45	5'287'272.51	319'979.94
10020.01	RB CH75 8086 2000 0064 4917 3 Räblikasse	26'668.15	3'000.00	3'680.01	25'988.14
1004	Debit- und Kreditkarten		29'249.90	29'249.90	
10040.00	Debit- und Kreditkarten		29'249.90	29'249.90	
101	Forderungen	3'618'763.10	23'766'421.97	23'727'986.35	3'657'198.72
1010	Ford. aus Lieferungen u. Leistungen ggü. Dritten	1'256'484.45	8'215'480.04	8'201'945.42	1'270'019.07
10100.00	Debitorensammelkonto ab 2016	378'526.20	377'025.50	534'042.25	221'509.45
10100.02	Debitorensammelkonto EV Büren	927'958.25	3'971'660.36	3'793'008.99	1'106'609.62
10100.50	VESR-Hilfskonto		3'663'435.02	3'663'435.02	
10100.60	Hilfskonto Debitoren		201'859.16	201'859.16	
10100.99	WB auf übrige Forderungen	-50'000.00	1'500.00	9'600.00	-58'100.00
1012	Steuerforderungen	1'517'974.70	15'312'076.50	15'292'306.80	1'537'744.40
10120.00	Steuerguthaben	1'530'311.25	7'785'725.20	7'698'583.30	1'617'453.15
10120.10	Girokonto Kanton	64'163.45	7'526'351.30	7'589'323.50	1'191.25
10120.99	WB auf Forderungen allg. Gemeindesteuern	-76'500.00		4'400.00	-80'900.00
1014	Transferforderungen	783'566.70	29'896.55		813'463.25
10140.01	Lastenverteilung Sozialhilfe	783'566.70	29'896.55		813'463.25
1019	Übrige Forderungen	60'737.25	208'968.88	233'734.13	35'972.00
10190.01	Verrechnungssteuern	3'304.00	3'577.00	3'304.00	3'577.00

Bilanz

		1.1.2025	Zuwachs	Abgang	31.12.2025
10191.01	KK Familienzulage		5'790.00	5'790.00	
10192.11	MWST-Vorsteuer IR Wasserversorgung		-899.15	-899.15	
10192.80	MWST Abrechnungskonto	57'433.25	200'501.03	225'539.28	32'395.00
104	Aktive Rechnungsabgrenzungen	223'902.95	128'046.55	223'902.95	128'046.55
1041	Sach- und übriger Betriebsaufwand		15'898.65		15'898.65
10410.00	Aktive Rechnungsabgrenzung Sach- und übriger Betriebsaufwand		15'898.65		15'898.65
1043	Transfers der Erfolgsrechnung	135'046.25	34'096.60	135'046.25	34'096.60
10430.00	Aktive Rechnungsabgrenzung Transfer zur Erfolgsrechnung	135'046.25	34'096.60	135'046.25	34'096.60
1045	Übriger betrieblicher Ertrag	1'648.50	2'430.00	1'648.50	2'430.00
10450.00	Aktive Rechnungsabgrenzung übriger Ertrag	1'648.50	2'430.00	1'648.50	2'430.00
1046	Aktive Rechnungsabgrenzungen IR	87'208.20	75'621.30	87'208.20	75'621.30
10460.00	Aktive Rechnungsabgrenzung IR	87'208.20	75'621.30	87'208.20	75'621.30
106	Vorräte und angefangenen Arbeiten	2'500.00	3'300.00	2'500.00	3'300.00
1060	Handelswaren	2'500.00	3'300.00	2'500.00	3'300.00
10603.00	Vorräte Abfallentsorgung	2'500.00	3'300.00	2'500.00	3'300.00
107	Finanzanlagen	390'520.00	47'320.00		437'840.00
1070	Aktien und Anteilscheine	390'520.00	47'320.00		437'840.00
10700.00	Aktien und Anteilscheine	390'520.00	47'320.00		437'840.00
108	Sachanlagen FV	1'417'290.00		28.00	1'417'262.00
1080	Grundstücke FV	47'208.00		28.00	47'180.00
10800.00	Grundstücke FV	47'208.00		28.00	47'180.00
1084	Gebäude FV	1'370'082.00			1'370'082.00
10840.00	Gebäude FV	1'370'082.00			1'370'082.00
14	Verwaltungsvermögen	15'829'499.85	9'212'483.78	7'055'455.23	17'986'528.40

Bilanz

		1.1.2025	Zuwachs	Abgang	31.12.2025
140	Sachanlagen VV	15'205'361.85	7'458'531.39	6'592'525.84	16'071'367.40
1401	Strassen / Verkehrswege	1'922'746.00	145'256.95	66'720.95	2'001'282.00
14010.00	Strassen / Verkehrswege	2'218'755.45	145'256.95		2'364'012.40
14010.99	WB Strassen / Verkehrswege	-296'009.45		66'720.95	-362'730.40
1403	Tiefbauten	5'951'135.00	1'104'447.35	130'830.35	6'924'752.00
14031.00	Tiefbauten Wasserversorgung	4'385'537.88	671'479.80	12'488.45	5'044'529.23
14031.99	WB Tiefbauten Wasserversorgung	-337'144.88		82'217.35	-419'362.23
14032.00	Tiefbauten Abwasserentsorgung	1'735'151.00	427'797.25		2'162'948.25
14032.99	WB Tiefbauten Abwasserentsorgung	-127'948.00		27'532.25	-155'480.25
14034.00	Tiefbauten Elektroversorgung	329'905.75	5'170.30		335'076.05
14034.99	WB Tiefbauten Elektroversorgung	-34'366.75		8'592.30	-42'959.05
1404	Hochbauten	2'812'745.00	2'757'441.15	257'046.15	5'313'140.00
14040.00	Hochbauten Allgemeiner Haushalt	2'689'300.10	2'475'534.30	66'768.00	5'098'066.40
14040.99	WB Hochbauten Allgemeiner Haushalt	-319'184.10	1'600.00	172'256.30	-489'840.40
14044.00	Hochbauten Elektroversorgung	499'648.64	280'306.85		779'955.49
14044.99	WB Hochbauten Elektroversorgung	-57'019.64		18'021.85	-75'041.49
1406	Mobilien VV	539'066.00	327'405.75	97'076.75	769'395.00
14060.00	Mobilien Allgemeiner Haushalt	149'897.95	85'364.30		235'262.25
14060.99	WB Mobilien Allgemeiner Haushalt	-39'953.95		23'526.30	-63'480.25
14064.00	Mobilien Elektroversorgung	500'774.30	242'041.45		742'815.75
14064.99	WB Mobilien Elektroversorgung	-71'652.30		73'550.45	-145'202.75
1407	Anlagen im Bau VV	3'979'669.85	2'415'446.29	5'611'614.74	783'501.40
14070.00	Anlagen in Bau Allgemeiner Haushalt	2'479'594.25	1'005'805.60	2'974'184.05	511'215.80
14071.00	Anlagen in Bau Wasserversorgung	51'543.25	414'875.60	460'202.35	6'216.50
14072.00	Anlagen in Bau Abwasserentsorgung	1'445'562.35	994'765.09	2'177'228.34	263'099.10
14074.00	Anlagen in Bau Elektroversorgung	2'970.00			2'970.00
1409	Übrige Sachanlagen		708'533.90	429'236.90	279'297.00
14090.00	Übrige Sachanlagen Allgemeiner Haushalt		290'933.90		290'933.90
14090.99	WB Übrige Sachanlagen Allgemeiner Haushalt			11'636.90	-11'636.90
14099.00	Bestehendes VV Allgemeiner Haushalt	417'600.00		417'600.00	
14099.99	WB Bestehendes VV Allgemeiner Haushalt	-417'600.00	417'600.00		
142	Immaterielle Anlagen	282'243.00	17'724.60	71'433.60	228'534.00

Bilanz

		1.1.2025	Zuwachs	Abgang	31.12.2025
1420	Informatik	160'913.00		40'228.00	120'685.00
14200.00	Informatik	201'141.05			201'141.05
14200.99	WB Informatik	-40'228.05		40'228.00	-80'456.05
1429	Übrige immaterielle Anlagen	121'330.00	17'724.60	31'205.60	107'849.00
14290.00	Übrige immaterielle Anlagen	134'811.35			134'811.35
14290.99	WB Übrige immaterielle Anlagen	-13'481.35		13'481.00	-26'962.35
14294.00	Übrige immaterielle Anlagen Elektro	17'724.60		17'724.60	
14294.99	WB Übrige immaterielle Anlagen Elektro	-17'724.60	17'724.60		
146	Investitionsbeiträge	341'895.00	1'736'227.79	391'495.79	1'686'627.00
1462	Invbeitr.an Gemeinden u.Gde.verbände	341'895.00	1'736'227.79	391'495.79	1'686'627.00
14622.00	Investitionsbeiträge ARO	387'691.25	1'736'227.79	340'893.44	1'783'025.60
14622.99	WB Investitionsbeiträge ARO	-45'796.25		50'602.35	-96'398.60

Bilanz

		1.1.2025	Zuwachs	Abgang	31.12.2025
2	Passiven	22'123'182.74	34'136'493.24	32'031'935.13	24'227'740.85
20	Fremdkapital	10'698'401.23	33'377'415.45	30'665'388.51	13'410'428.17
200	Laufende Verbindlichkeiten	1'815'898.83	21'032'203.30	21'782'886.11	1'065'216.02
2000	Lauf. Verb.a.Liefer.u.Leist.v.Dritten	1'788'234.83	11'304'837.77	12'055'748.27	1'037'324.33
20000.01	Kreditorsammelkonto	1'787'674.53	10'689'195.07	11'439'613.77	1'037'255.83
20000.11	Kreditor Akontorechnungen	560.30	352'661.40	353'153.20	68.50
20001.01	Kreditor Ausgleichskasse Kanton Bern		120'171.70	120'171.70	
20001.02	Kreditor Pensionskasse Previs		112'820.00	112'820.00	
20001.03	Kreditor Unfallversicherung AXA		7'101.20	7'101.20	
20001.04	Kreditor Unfallversicherung SUVA		4'018.95	4'018.95	
20001.05	Kreditor Taggeldversicherung Mobiliar		6'318.55	6'318.55	
20001.06	Kreditor Familienausgleichskasse		12'550.90	12'550.90	
2002	Steuern		48'664.98	48'664.98	
20022.10	MWST-Umsatzsteuer Wasserversorgung		-1'748.30	-1'748.30	
20022.20	MWST-Umsatzsteuer Abwasserentsorgung		-3'194.65	-3'194.65	
20022.30	MWST-Umsatzsteuer Abfallentsorgung		788.32	788.32	
20022.40	MWST-Umsatzsteuer Elektroversorgung		-22'753.00	-22'753.00	
20022.80	MWST Abrechnungskonto		75'572.61	75'572.61	
2003	Erhaltene Anzahlungen von Dritten	496.90	3'791.20	2'384.55	1'903.55
20030.00	Vorauszahlungen Debitoren	496.90	3'791.20	2'384.55	1'903.55
2005	Interne Kontokorrente	27'167.10	969'240.10	970'419.06	25'988.14
20050.01	Primarschule Safnern	26'668.15	3'000.00	3'680.01	25'988.14
20053.01	Abrechnungskonto Löhne	498.95	966'240.10	966'739.05	
2009	Übrige laufende Verpflichtungen		8'705'669.25	8'705'669.25	
20090.00	Durchlaufende Beträge MWST		7'508.90	7'508.90	
20090.01	Durchlaufende Beträge		8'571'779.40	8'571'779.40	
20090.02	GV Feuerwehr Orpund-Safnern		118'308.80	118'308.80	
20090.03	Durchlaufende Beträge Kasse		4'152.15	4'152.15	
20090.05	Durchlaufkonto Projekte Schule		3'920.00	3'920.00	
201	Kurzfristige Finanzverbindlichkeiten	8'800'000.00	6'100'000.00	8'800'000.00	6'100'000.00

Bilanz

		1.1.2025	Zuwachs	Abgang	31.12.2025
2010	Verbindlichkeiten ggü.Finanzintermediären	8'800'000.00	6'100'000.00	8'800'000.00	6'100'000.00
20101.00	Festgeld Postfinance	5'800'000.00	6'100'000.00	5'800'000.00	6'100'000.00
20103.00	Festgeld Diverse	3'000'000.00		3'000'000.00	
204	Passive Rechnungsabgrenzungen	82'502.40	245'212.15	82'502.40	245'212.15
2040	Personalaufwand	38'500.00	45'520.00	38'500.00	45'520.00
20400.00	Passive Rechnungsabgrenzung Personalaufwand	38'500.00	45'520.00	38'500.00	45'520.00
2041	Sach- und übriger Betriebsaufwand	2'750.05		2'750.05	
20410.00	Passive Rechnungsabgrenzung Sach-/Betriebsaufwand	2'750.05		2'750.05	
2043	Transfers der Erfolgsrechnung		151'694.60		151'694.60
20430.00	Passive Rechnungsabgrenzung Transfer der Erfolgsrechnung		151'694.60		151'694.60
2044	Finanzaufwand / Finanzertrag	41'252.35	35'821.15	41'252.35	35'821.15
20440.00	Passive Rechnungsabgrenzung Finanzaufwand/Finanzertrag	41'252.35	35'821.15	41'252.35	35'821.15
2046	Passive Rechnungsabgrenzungen IR		12'176.40		12'176.40
20460.00	Passive Rechnungsabgrenzung IR		12'176.40		12'176.40
206	Langfristige Finanzverbindlichkeiten		6'000'000.00		6'000'000.00
2064	Darlehen, Schuldscheine		6'000'000.00		6'000'000.00
20640.00	Darlehen Postfinance		3'000'000.00		3'000'000.00
20640.01	Darlehen Diverse		3'000'000.00		3'000'000.00
29	Eigenkapital	11'424'781.51	759'077.79	1'366'546.62	10'817'312.68
290	Verpfl.(+),Vorschüsse(-)ggü.Spezialfin.	2'506'225.56	237'423.25	505'965.75	2'237'683.06
2900	Spezialfinanzierungen im EK	2'506'225.56	237'423.25	505'965.75	2'237'683.06
29001.00	Rechnungsausgleich SF Wasserversorgung	893'080.05		232'211.80	660'868.25
29002.00	Rechnungsausgleich SF Abwasserentsorgung	853'910.20		253'378.85	600'531.35
29003.00	Rechnungsausgleich SF Kehrrichtentsorgung (2024)	-5'396.39		20'375.10	-25'771.49
29004.00	Rechnungsausgleich SF Elektroversorgung	307'341.05	237'423.25		544'764.30
29005.00	SF Abgeltung Planungsmehrwerte neurechtlich	457'290.65			457'290.65

Bilanz

		1.1.2025	Zuwachs	Abgang	31.12.2025
293	Vorfinanzierungen	4'092'944.10	505'898.80	227'578.25	4'371'264.65
2930	Vorfinanzierungen	4'092'944.10	505'898.80	227'578.25	4'371'264.65
29300.01	SF Liegenschaften Finanzvermögen	353'331.15	27'400.00	9'571.15	371'160.00
29301.00	Werterhalt SF Wasserversorgung	451'831.50	219'767.80	117'451.95	554'147.35
29302.00	Werterhalt SF Abwasserentsorgung	1'892'386.90	190'274.00	49'952.80	2'032'708.10
29302.01	Werterhalt SF ARO	1'395'394.55	68'457.00	50'602.35	1'413'249.20
294	Reserven	1'918'955.88			1'918'955.88
2940	Zusätzliche Abschreibungen	1'918'955.88			1'918'955.88
29400.00	Zusätzliche Abschreibungen	1'918'955.88			1'918'955.88
296	Neubewertungsreserve Finanzvermögen	128'633.65		38'906.65	89'727.00
2960	Neubewertungsreserve Finanzvermögen	128'633.65		38'906.65	89'727.00
29600.00	Neubewertungsreserve Finanzvermögen	38'878.65		38'878.65	
29601.00	Schwankungsreserve	89'755.00		28.00	89'727.00
299	Bilanzüberschuss /-fehlbetrag	2'778'022.32	15'755.74	594'095.97	2'199'682.09
2990	Jahresergebnis	-15'755.74	15'755.74	578'340.23	-578'340.23
29900.00	Jahresergebnis	-15'755.74	15'755.74	578'340.23	-578'340.23
2999	Kumulierte Ergebnisse der Vorjahre	2'793'778.06		15'755.74	2'778'022.32
29990.00	Kumulierte Ergebnisse der Vorjahre	2'793'778.06		15'755.74	2'778'022.32

Erfolgsrechnung

		Rechnung 2025		Budget 2025		Rechnung 2024	
		Aufwand	Ertrag	Aufwand	Ertrag	Aufwand	Ertrag
ERFOLGSRECHNUNG		11'508'915.34	11'508'915.34	11'704'240.00	11'704'240.00	10'794'619.67	10'794'619.67
00	Allgemeine Verwaltung	1'033'029.99	404'865.26	1'063'650.00	391'150.00	855'702.52	367'017.86
	Nettoaufwand		628'164.73		672'500.00		488'684.66
01	Legislative und Exekutive	152'365.10		170'000.00		150'597.65	1'729.25
	Nettoaufwand		152'365.10		170'000.00		148'868.40
011	Legislative	31'932.15		35'100.00		38'371.70	
	Nettoaufwand		31'932.15		35'100.00		38'371.70
0110	Legislative	31'932.15		35'100.00		38'371.70	
3000.00	Löhne, Tag- und Sitzungsgelder an Gemeinderat					630.00	
3000.01	Löhne, Tag- und Sitzungsgelder an Kommissionen	7'200.00		9'600.00		9'920.00	
3050.00	AG-Beiträge AHV, IV, EO, ALV	99.10		80.00		107.65	
3053.00	AG-Beiträge an Unfallversicherungen	15.70		20.00		21.65	
3055.00	AG-Beiträge an Krankentaggeldversicherungen	51.00		100.00		70.75	
3102.00	Drucksachen, Publikationen	6'377.90		7'200.00		8'172.35	
3109.00	Übriger Material- und Warenaufwand	1'681.15		2'500.00		1'236.20	
3130.00	Dienstleistungen Dritter	6'778.00		7'100.00		8'004.00	
3132.00	Honorare externe Berater, Gutachter, Fachexperten etc.	9'199.30		8'500.00		8'409.10	
3170.00	Reisekosten und Spesen	530.00					
3636.00	Beiträge an private Organisationen ohne Erwerbszweck					1'800.00	
012	Exekutive	120'432.95		134'900.00		112'225.95	1'729.25
	Nettoaufwand		120'432.95		134'900.00		110'496.70
0120	Exekutive	120'432.95		134'900.00		112'225.95	1'729.25
3000.00	Löhne, Tag- und Sitzungsgelder an Gemeinderat	75'150.00		87'600.00		73'070.00	
3000.01	Löhne, Tag- und Sitzungsgelder an Kommissionen	11'560.00		10'700.00		11'680.00	
3050.00	AG-Beiträge AHV, IV, EO, ALV	3'403.40		6'500.00		3'186.35	
3053.00	AG-Beiträge an Unfallversicherungen	450.90		450.00		446.75	
3055.00	AG-Beiträge an Krankentaggeldversicherungen	493.50		600.00		480.25	
3090.01	Aus- und Weiterbildung Behörden + Komm.	180.00		1'000.00			
3102.00	Drucksachen, Publikationen	1'980.15		1'500.00		1'086.75	
3170.00	Reisekosten und Spesen	7'996.60		8'450.00		7'925.00	
3199.01	Gemeinderatskredit	17'996.15		16'000.00		10'578.75	
3199.02	Jungbürgerfeier	1'222.25		2'100.00		3'772.10	
4260.00	Rückerstattungen Dritter						1'729.25

Erfolgsrechnung

		Rechnung 2025		Budget 2025		Rechnung 2024	
		Aufwand	Ertrag	Aufwand	Ertrag	Aufwand	Ertrag
02	Allgemeine Dienste	880'664.89	404'865.26	893'650.00	391'150.00	705'104.87	365'288.61
	Nettoaufwand		475'799.63		502'500.00		339'816.26
022	Allgemeine Dienste	753'227.14	386'219.01	760'750.00	375'900.00	679'875.72	350'038.61
	Nettoaufwand		367'008.13		384'850.00		329'837.11
0220	Allgemeine Dienste, übrige	753'227.14	386'219.01	760'750.00	375'900.00	679'875.72	350'038.61
3010.00	Löhne Verwaltungs- und Betriebspersonal	436'235.00		426'800.00		446'682.80	
3050.00	AG-Beiträge AHV, IV, EO, ALV	33'546.70		34'400.00		35'100.80	
3052.00	AG-Beiträge an Pensionskasse	31'282.20		31'700.00		30'192.35	
3053.00	AG-Beiträge an Unfallversicherungen	2'916.10		2'800.00		3'007.35	
3055.00	AG-Beiträge an Krankentaggeldversicherungen	3'050.45		2'500.00		3'136.90	
3090.00	Aus- und Weiterbildung des Personals	16'137.20		8'000.00		12'487.30	
3091.00	Personalwerbung	2'494.05					
3099.00	Übriger Personalaufwand	3'210.75		3'500.00		1'910.20	
3100.00	Büromaterial	4'466.60		7'000.00		3'263.10	
3102.00	Drucksachen, Publikationen	247.00		300.00		172.00	
3103.00	Fachliteratur, Zeitschriften			250.00		1'226.25	
3109.00	Übriger Material- und Warenaufwand	2'790.25		2'000.00		1'921.65	
3113.00	Hardware	30'238.65		32'000.00		293.30	
3118.00	Immaterielle Anlagen	7'205.15		46'200.00			
3119.00	Übrige nicht aktivierbare Anlagen	1'294.90					
3120.00	Ver- und Entsorgung	194.85		200.00			
3130.00	Dienstleistungen Dritter	15'164.09		16'000.00		15'202.72	
3130.01	Verbands- und Mitgliederbeiträge	3'482.00		3'350.00		3'362.00	
3132.00	Honorare externe Berater, Gutachter, Fachexperten etc.	29'899.00		15'000.00		4'013.20	
3133.00	Informatik-Nutzungsaufwand	76'478.35		73'300.00		72'119.40	
3134.00	Sachversicherungsprämien	3'073.25		3'150.00		3'073.15	
3158.00	Unterhalt immaterielle Anlagen (Software)	3'015.55		3'250.00		3'274.60	
3159.00	Unterhalt übrige mobile Anlagen	249.50		1'000.00		244.00	
3169.00	Übrige Mieten und Benützungsgebühren	2'666.95		2'200.00		2'183.80	
3170.00	Reisekosten und Spesen	296.25		500.00		429.55	
3192.00	Abgeltung von Rechten	286.25		350.00		286.25	
3611.00	Entschädigungen an Kanton	34'006.10		34'000.00		32'193.05	
3910.00	Interne Verrechnung von Dienstleistungen	9'300.00		11'000.00		4'100.00	
4260.00	Rückerstattungen Dritter		5'046.16		3'300.00		954.21
4611.00	Entschädigungen vom Kanton		1'452.00		1'800.00		1'522.00
4612.00	Entschädigungen von Gemeinden und Gemeindeverbänden		4'820.85		4'500.00		5'262.40

Erfolgsrechnung

		Rechnung 2025		Budget 2025		Rechnung 2024	
		Aufwand	Ertrag	Aufwand	Ertrag	Aufwand	Ertrag
4612.90	Interne Verrechnung Dienstleistungen an Spezialfinanzierungen		278'500.00		283'800.00		254'900.00
4910.00	Interne Verrechnung von Dienstleistungen		96'400.00		82'500.00		87'400.00
029	Verwaltungsliegenschaften	127'437.75	18'646.25	132'900.00	15'250.00	25'229.15	15'250.00
	Nettoaufwand		108'791.50		117'650.00		9'979.15
0290	Verwaltungsliegenschaften	127'437.75	18'646.25	132'900.00	15'250.00	25'229.15	15'250.00
3010.01	Löhne Reinigungspersonal	6'326.00		5'500.00		3'937.95	
3050.00	AG-Beiträge AHV, IV, EO, ALV	504.25		450.00		297.50	
3053.00	AG-Beiträge an Unfallversicherungen	13.80		10.00		8.45	
3055.00	AG-Beiträge an Krankentaggeldversicherungen	44.80		40.00		27.70	
3099.00	Übriger Personalaufwand	121.00		100.00			
3101.00	Betriebs- und Verbrauchsmaterial	2'958.40		500.00		74.00	
3120.00	Ver- und Entsorgung	15'414.80		15'800.00		7'765.30	
3134.00	Sachversicherungsprämien	1'738.75		2'000.00		1'773.90	
3144.00	Baulicher Unterhalt Hochbauten, Gebäude	9'034.80		5'300.00		355.50	
3300.40	Planmässige Abschreibungen Hochbauten	82'744.85		94'700.00		10'988.85	
3300.60	Planmässige Abschreibungen Mobilien	8'536.30		8'500.00			
4260.00	Rückerstattungen Dritter		3'316.25				
4470.00	Pacht- und Mietzinse Liegenschaften VV		15'330.00		15'250.00		15'250.00
1	Öffentliche Ordnung und Sicherheit, Verteidigung	190'113.90	68'914.45	192'800.00	80'950.00	151'520.90	79'269.72
	Nettoaufwand		121'199.45		111'850.00		72'251.18
11	Öffentliche Sicherheit	10'909.00	397.50	6'200.00	500.00	9'972.20	260.00
	Nettoaufwand		10'511.50		5'700.00		9'712.20
111	Polizei	10'909.00	397.50	6'200.00	500.00	9'972.20	260.00
	Nettoaufwand		10'511.50		5'700.00		9'712.20
1110	Polizei	10'909.00	397.50	6'200.00	500.00	9'972.20	260.00
3631.00	Beiträge an Kantone und Konkordate	5'095.00		5'100.00		4'632.20	
3632.00	Beiträge an Gemeinden und Gemeindeverbände	4'114.00				4'040.00	
3910.00	Interne Verrechnung von Dienstleistungen	1'700.00		1'100.00		1'300.00	
4210.00	Gebühren für Amtshandlungen		397.50		500.00		260.00
14	Allgemeines Rechtswesen	105'864.50	45'089.45	109'550.00	60'300.00	90'315.55	56'898.12
	Nettoaufwand		60'775.05		49'250.00		33'417.43

Erfolgsrechnung

		Rechnung 2025		Budget 2025		Rechnung 2024	
		Aufwand	Ertrag	Aufwand	Ertrag	Aufwand	Ertrag
140	Allgemeines Rechtswesen	105'864.50	45'089.45	109'550.00	60'300.00	90'315.55	56'898.12
	Nettoaufwand		60'775.05		49'250.00		33'417.43
1400	Allgemeines Rechtswesen	105'864.50	45'089.45	109'550.00	60'300.00	90'315.55	56'898.12
3100.00	Büromaterial	402.55		350.00			
3130.00	Dienstleistungen Dritter	9'776.80		6'500.00		10'432.90	
3130.04	Baubewilligungsgebühren	20'930.55		11'900.00		9'704.55	
3132.00	Honorare externe Berater, Gutachter, Fachexperten etc.	5'958.05		6'500.00		20.00	
3611.00	Entschädigungen an Kanton	27'796.55		43'300.00		28'958.10	
3910.00	Interne Verrechnung von Dienstleistungen	41'000.00		41'000.00		41'200.00	
4210.01	Gebühren für Amtshandlungen (Präsidialabteilung)		13'831.20		20'000.00		19'904.62
4210.02	Gebühren für Amtshandlungen (Bauabteilung)		31'258.25		40'300.00		36'993.50
16	Verteidigung	73'340.40	23'427.50	77'050.00	20'150.00	51'233.15	22'111.60
	Nettoaufwand		49'912.90		56'900.00		29'121.55
161	Militärische Verteidigung	1'041.00	6'627.50	1'050.00	7'900.00	1'041.00	8'465.00
	Nettoertrag	5'586.50		6'850.00		7'424.00	
1610	Militärische Verteidigung	1'041.00	6'627.50	1'050.00	7'900.00	1'041.00	8'465.00
3300.40	Planmässige Abschreibungen Hochbauten	1'041.00		1'050.00		1'041.00	
4240.00	Benützungsgebühren und Dienstleistungen		6'627.50		7'900.00		8'465.00
162	Zivile Verteidigung	72'299.40	16'800.00	76'000.00	12'250.00	50'192.15	13'646.60
	Nettoaufwand		55'499.40		63'750.00		36'545.55
1620	Zivilschutz	70'040.05	16'800.00	73'050.00	12'250.00	47'843.55	13'646.60
3120.00	Ver- und Entsorgung	6'231.60		6'100.00		5'088.65	
3130.00	Dienstleistungen Dritter	273.00		300.00		333.00	
3134.00	Sachversicherungsprämien	4'388.60		4'400.00		4'002.30	
3144.00	Baulicher Unterhalt Hochbauten, Gebäude	27'963.40		31'450.00		8'638.75	
3300.40	Planmässige Abschreibungen Hochbauten	3'201.45		2'700.00		2'624.00	
3611.00	Entschädigungen an Kanton	540.50		500.00		500.00	
3632.00	Beiträge an Gemeinden und Gemeindeverbände	27'441.50		27'600.00		26'656.85	
4470.00	Pacht- und Mietzinse Liegenschaften VV		13'550.00		9'250.00		250.00
4631.00	Beiträge vom Kanton		3'250.00		3'000.00		13'396.60
1627	Regionale Führungsstab	2'259.35		2'950.00		2'348.60	
3632.00	Beiträge an Gemeinden und Gemeindeverbände	2'259.35		2'950.00		2'348.60	

Erfolgsrechnung

		Rechnung 2025		Budget 2025		Rechnung 2024	
		Aufwand	Ertrag	Aufwand	Ertrag	Aufwand	Ertrag
2	Bildung	2'631'244.05	356'369.45	2'576'150.00	358'550.00	2'254'463.80	328'827.05
	Nettoaufwand		2'274'874.60		2'217'600.00		1'925'636.75
21	Obligatorische Schule	2'631'244.05	356'369.45	2'576'150.00	358'550.00	2'254'463.80	328'827.05
	Nettoaufwand		2'274'874.60		2'217'600.00		1'925'636.75
211	Eingangsstufe	153'842.10	1'600.00	153'940.00		151'044.80	
	Nettoaufwand		152'242.10		153'940.00		151'044.80
2110	Kindergarten	153'842.10	1'600.00	153'940.00		151'044.80	
3104.00	Lehrmittel	7'422.15		7'700.00		6'070.20	
3109.00	Übriger Material- und Warenaufwand					719.00	
3119.00	Übrige nicht aktivierbare Anlagen	3'502.50		3'370.00		3'096.45	
3134.00	Sachversicherungsprämien	169.45		170.00		169.45	
3159.00	Unterhalt übrige mobile Anlagen			200.00			
3171.00	Exkursionen, Schulreisen und Lager			1'500.00		981.20	
3611.00	Entschädigungen an Kanton	97'362.25		88'000.00		121'108.50	
3632.00	Beiträge an Gemeinden und Gemeindeverbände	45'385.75		53'000.00		18'900.00	
4260.00	Rückerstattungen Dritter		1'600.00				
212	Primarstufe	698'666.35	28'968.20	739'500.00	25'650.00	574'379.90	26'304.65
	Nettoaufwand		669'698.15		713'850.00		548'075.25
2120	Primarstufe	698'666.35	28'968.20	739'500.00	25'650.00	574'379.90	26'304.65
3010.00	Löhne Verwaltungs- und Betriebspersonal	6'625.50		6'000.00		6'618.60	
3050.00	AG-Beiträge AHV, IV, EO, ALV	378.80		500.00		319.00	
3053.00	AG-Beiträge an Unfallversicherungen	36.25		30.00		32.80	
3055.00	AG-Beiträge an Krankentaggeldversicherungen	46.80		50.00		46.70	
3090.00	Aus- und Weiterbildung des Personals					660.00	
3099.00	Übriger Personalaufwand	4'001.20		3'700.00		3'644.00	
3100.00	Büromaterial	9'606.25		14'200.00		9'129.60	
3104.00	Lehrmittel	52'992.25		50'150.00		43'897.05	
3104.01	Bibliothek	8'878.45		8'450.00		7'588.20	
3104.02	Ludothek	378.55		1'300.00			
3109.00	Übriger Material- und Warenaufwand	1'697.15		1'600.00		1'200.65	
3113.00	Hardware	15'537.90		14'000.00			
3118.00	Immaterielle Anlagen	5'874.85		5'770.00		6'511.50	
3119.00	Übrige nicht aktivierbare Anlagen	14'675.95		14'950.00		6'690.00	
3119.01	Anschaffung von Sportgeräten u. Turnmaterial	4'031.20		4'500.00		3'987.55	
3130.00	Dienstleistungen Dritter	1'433.10		2'300.00		1'750.00	

Erfolgsrechnung

		Rechnung 2025		Budget 2025		Rechnung 2024	
		Aufwand	Ertrag	Aufwand	Ertrag	Aufwand	Ertrag
3130.01	Verbands- und Mitgliederbeiträge	150.00		350.00		150.00	
3132.00	Honorare externe Berater, Gutachter, Fachexperten etc.	1'615.00		2'250.00		990.00	
3134.00	Sachversicherungsprämien	889.75		900.00		889.75	
3158.00	Unterhalt immaterielle Anlagen (Software)	4'047.85		3'250.00		91.90	
3159.00	Unterhalt übrige mobile Anlagen	232.40		1'000.00		189.20	
3169.00	Übrige Mieten und Benützungsgebühren	6'591.60		6'800.00		6'591.60	
3170.00	Reisekosten und Spesen			4'500.00		4'100.00	
3171.00	Exkursionen, Schulreisen und Lager	19'511.65		40'900.00		20'879.25	
3300.60	Planmässige Abschreibungen Mobilien	8'749.00		8'750.00		8'749.10	
3320.00	Planmässige Abschreibungen Informatik	11'770.00		12'700.00		11'770.30	
3611.00	Entschädigungen an Kanton	424'640.50		440'000.00		384'623.25	
3632.00	Beiträge an Gemeinden und Gemeindeverbände	92'274.40		88'600.00		41'279.90	
3636.00	Beiträge an private Organisationen ohne Erwerbszweck	2'000.00		2'000.00		2'000.00	
4240.00	Benützungsgebühren und Dienstleistungen		430.00		400.00		248.50
4260.00	Rückerstattungen Dritter		5'521.00		5'250.00		5'585.35
4612.00	Entschädigungen von Gemeinden und Gemeindeverbänden		23'017.20		20'000.00		20'470.80
213	Oberstufe	1'033'199.10	192'544.80	897'000.00	197'000.00	852'182.50	172'552.25
	Nettoaufwand		840'654.30		700'000.00		679'630.25
2130	Sekundarstufe I	1'033'199.10	192'544.80	897'000.00	197'000.00	852'182.50	172'552.25
3612.00	Entschädigungen an Gemeinden und Gemeindeverbände	23'465.30		27'000.00		45'919.05	
3632.00	Beiträge an Gemeinden und Gemeindeverbände	1'007'951.80		870'000.00		805'669.45	
3637.00	Beiträge an Private	1'782.00				594.00	
4612.00	Entschädigungen von Gemeinden und Gemeindeverbänden		7'482.05				
4631.00	Beiträge vom Kanton		185'062.75		197'000.00		172'552.25
214	Musikschulen	84'853.35		115'600.00		83'222.85	
	Nettoaufwand		84'853.35		115'600.00		83'222.85
2140	Musikschule	84'853.35		115'600.00		83'222.85	
3632.00	Beiträge an Gemeinden und Gemeindeverbände	84'853.35		115'600.00		83'222.85	
217	Schulliegenschaften	376'038.20	288.40	391'370.00	400.00	320'740.90	400.00
	Nettoaufwand		375'749.80		390'970.00		320'340.90
2170	Schulliegenschaften	376'038.20	288.40	391'370.00	400.00	320'740.90	400.00
3010.00	Löhne Verwaltungs- und Betriebspersonal	109'631.20		110'300.00		113'321.40	
3010.01	Löhne Reinigungspersonal	31'260.85		32'200.00		30'419.05	
3050.00	AG-Beiträge AHV, IV, EO, ALV	10'796.20		11'300.00		10'591.50	

Erfolgsrechnung

		Rechnung 2025		Budget 2025		Rechnung 2024	
		Aufwand	Ertrag	Aufwand	Ertrag	Aufwand	Ertrag
3052.00	AG-Beiträge an Pensionskasse	9'813.00		10'000.00		9'654.60	
3053.00	AG-Beiträge an Unfallversicherungen	794.35		800.00		779.75	
3055.00	AG-Beiträge an Krankentaggeldversicherungen	966.55		1'000.00		958.85	
3090.00	Aus- und Weiterbildung des Personals	2'020.00		2'100.00			
3099.00	Übriger Personalaufwand	663.00		640.00			
3101.00	Betriebs- und Verbrauchsmaterial	14'381.30		13'000.00		12'444.90	
3119.00	Übrige nicht aktivierbare Anlagen	2'066.90		3'000.00		42.90	
3120.00	Ver- und Entsorgung	44'854.45		43'650.00		31'923.05	
3130.00	Dienstleistungen Dritter	1'916.20		1'730.00		1'680.60	
3132.00	Honorare externe Berater, Gutachter, Fachexperten etc.			2'000.00			
3134.00	Sachversicherungsprämien	9'844.85		10'000.00		9'939.20	
3144.00	Baulicher Unterhalt Hochbauten, Gebäude	78'074.30		88'310.00		38'884.25	
3151.00	Unterhalt Apparate, Maschinen, Geräte, Fahr-, Werkzeuge	4'205.45		4'200.00		5'178.35	
3160.00	Miete und Pacht Liegenschaften	2'640.00		2'640.00		2'640.00	
3170.00	Reisekosten und Spesen	72.60		200.00		46.20	
3300.40	Planmässige Abschreibungen Hochbauten	49'637.00		52'900.00		49'636.30	
3910.00	Interne Verrechnung von Dienstleistungen	2'400.00		1'400.00		2'600.00	
4260.00	Rückerstattungen Dritter		288.40		400.00		400.00
218	Tagesbetreuung	191'179.05	132'968.05	202'770.00	135'500.00	205'679.65	129'570.15
	Nettoaufwand		58'211.00		67'270.00		76'109.50
2180	Tagesbetreuung	191'179.05	132'968.05	202'770.00	135'500.00	205'679.65	129'570.15
3010.00	Löhne Verwaltungs- und Betriebspersonal	39'352.20		38'000.00		40'086.00	
3050.00	AG-Beiträge AHV, IV, EO, ALV	3'137.90		3'100.00		2'919.50	
3052.00	AG-Beiträge an Pensionskasse	2'337.60		2'350.00		2'107.20	
3053.00	AG-Beiträge an Unfallversicherungen	257.00		300.00		227.55	
3055.00	AG-Beiträge an Krankentaggeldversicherungen	289.70		300.00		282.90	
3090.00	Aus- und Weiterbildung des Personals			1'000.00			
3100.00	Büromaterial	251.95		150.00		90.00	
3109.00	Übriger Material- und Warenaufwand	1'258.05		1'500.00		1'213.95	
3119.00	Übrige nicht aktivierbare Anlagen	277.45		320.00		3'681.90	
3130.00	Dienstleistungen Dritter			100.00		50.00	
3130.03	Catering Tagesschule	39'990.20		49'500.00		46'509.45	
3159.00	Unterhalt übrige mobile Anlagen			300.00			
3170.00	Reisekosten und Spesen			4'500.00		1'828.70	
3181.00	Tatsächliche Forderungsverluste	1'433.95					
3610.00	Entschädigungen an Bund			3'800.00		1'545.30	
3611.00	Entschädigungen an Kanton	81'793.05		80'250.00		85'337.20	
3910.00	Interne Verrechnung von Dienstleistungen	20'800.00		17'300.00		19'800.00	

Erfolgsrechnung

		Rechnung 2025		Budget 2025		Rechnung 2024	
		Aufwand	Ertrag	Aufwand	Ertrag	Aufwand	Ertrag
4240.01	Elternbeiträge Betreuung		57'756.65		49'500.00		52'717.15
4260.01	Elternbeiträge Verpflegung		38'276.00		40'000.00		39'797.00
4630.00	Beiträge vom Bund		4'438.40		1'000.00		
4631.00	Beiträge vom Kanton		32'497.00		45'000.00		37'056.00
219	Obligatorische Schule	93'465.90		75'970.00		67'213.20	
	Nettoaufwand		93'465.90		75'970.00		67'213.20
2190	Schulleitung und Schulverwaltung	42'801.65		30'170.00		30'145.75	
3000.01	Löhne, Tag- und Sitzungsgelder an Kommissionen	5'215.00		4'900.00		2'900.00	
3053.00	AG-Beiträge an Unfallversicherungen	4.70		10.00		1.90	
3055.00	AG-Beiträge an Krankentaggeldversicherungen	15.40		10.00		6.35	
3100.00	Büromaterial	32.35		800.00		594.85	
3103.00	Fachliteratur, Zeitschriften	618.80		250.00		242.65	
3119.00	Übrige nicht aktivierbare Anlagen	2'234.20					
3170.00	Reisekosten und Spesen	81.20					
3910.00	Interne Verrechnung von Dienstleistungen	34'600.00		24'200.00		26'400.00	
2197	Schulsozialdienst	50'664.25		45'800.00		37'067.45	
3632.00	Beiträge an Gemeinden und Gemeindeverbände	50'664.25		45'800.00		37'067.45	
3	Kultur, Sport und Freizeit, Kirche	236'641.75	15'575.70	240'750.00	18'550.00	236'382.65	14'349.35
	Nettoaufwand		221'066.05		222'200.00		222'033.30
32	Kultur, übrig	52'711.00	1'496.00	57'250.00	2'000.00	61'374.10	500.00
	Nettoaufwand		51'215.00		55'250.00		60'874.10
322	Musik und Theater	4'425.00		5'050.00		4'500.00	
	Nettoaufwand		4'425.00		5'050.00		4'500.00
3220	Musik und Theater	4'425.00		5'050.00		4'500.00	
3636.00	Beiträge an private Organisationen ohne Erwerbszweck	4'425.00		5'050.00		4'500.00	
329	Kultur	48'286.00	1'496.00	52'200.00	2'000.00	56'874.10	500.00
	Nettoaufwand		46'790.00		50'200.00		56'374.10
3290	Übrige Kultur	48'286.00	1'496.00	52'200.00	2'000.00	56'874.10	500.00
3199.00	Übriger Betriebsaufwand	2'019.00		3'400.00		4'738.05	
3199.03	Bundesfeier	3'622.15		5'000.00		4'371.50	
3632.00	Beiträge an Gemeinden und Gemeindeverbände	39'920.00		40'000.00		39'920.00	

Erfolgsrechnung

		Rechnung 2025		Budget 2025		Rechnung 2024	
		Aufwand	Ertrag	Aufwand	Ertrag	Aufwand	Ertrag
3636.00	Beiträge an private Organisationen ohne Erwerbszweck	1'224.85		2'000.00		4'944.55	
3910.00	Interne Verrechnung von Dienstleistungen	1'500.00		1'800.00		2'900.00	
4260.00	Rückerstattungen Dritter		1'496.00		2'000.00		500.00
33	Medien	28'649.20	4'095.00	27'400.00	4'450.00	27'950.20	4'105.00
	Nettoaufwand		24'554.20		22'950.00		23'845.20
332	Massenmedien	28'649.20	4'095.00	27'400.00	4'450.00	27'950.20	4'105.00
	Nettoaufwand		24'554.20		22'950.00		23'845.20
3320	Massenmedien	28'649.20	4'095.00	27'400.00	4'450.00	27'950.20	4'105.00
3000.01	Löhne, Tag- und Sitzungsgelder an Kommissionen	1'400.00		1'400.00		1'550.00	
3010.00	Löhne Verwaltungs- und Betriebspersonal	14'742.00		14'600.00		14'904.00	
3050.00	AG-Beiträge AHV, IV, EO, ALV	1'153.30		1'200.00		1'166.25	
3053.00	AG-Beiträge an Unfallversicherungen	99.95		100.00		101.20	
3055.00	AG-Beiträge an Krankentaggeldversicherungen	108.60		100.00		110.55	
3090.00	Aus- und Weiterbildung des Personals	300.00					
3102.02	Dorfzeitung	10'146.20		10'000.00		10'118.20	
3130.00	Dienstleistungen Dritter	699.15					
4260.00	Rückerstattungen Dritter		4'095.00		4'450.00		4'105.00
34	Sport und Freizeit	155'281.55	9'984.70	156'100.00	12'100.00	147'058.35	9'744.35
	Nettoaufwand		145'296.85		144'000.00		137'314.00
341	Sport	111'145.10	9'984.70	111'400.00	12'100.00	102'999.20	9'744.35
	Nettoaufwand		101'160.40		99'300.00		93'254.85
3410	Sport	111'145.10	9'984.70	111'400.00	12'100.00	102'999.20	9'744.35
3120.00	Ver- und Entsorgung	7'121.10		9'100.00		5'943.45	
3134.00	Sachversicherungsprämien	1'788.30		2'050.00		2'025.30	
3144.00	Baulicher Unterhalt Hochbauten, Gebäude	47'305.70		50'400.00		41'285.60	
3169.00	Übrige Mieten und Benützungsgebühren	4'890.60		4'900.00		4'890.60	
3300.40	Planmässige Abschreibungen Hochbauten	35'632.00		35'600.00		35'632.00	
3632.00	Beiträge an Gemeinden und Gemeindeverbände	4'076.00				4'028.00	
3636.00	Beiträge an private Organisationen ohne Erwerbszweck	4'931.40		4'950.00		4'994.25	
3910.00	Interne Verrechnung von Dienstleistungen	5'400.00		4'400.00		4'200.00	
4240.00	Benützungsgebühren und Dienstleistungen		7'089.30		7'100.00		7'089.30
4260.00	Rückerstattungen Dritter		2'295.40		4'500.00		1'955.05
4470.00	Pacht- und Mietzinse Liegenschaften VV		600.00		500.00		700.00

Erfolgsrechnung

		Rechnung 2025		Budget 2025		Rechnung 2024	
		Aufwand	Ertrag	Aufwand	Ertrag	Aufwand	Ertrag
342	Freizeit	44'136.45		44'700.00		44'059.15	
	Nettoaufwand		44'136.45		44'700.00		44'059.15
3420	Freizeit	44'136.45		44'700.00		44'059.15	
3130.00	Dienstleistungen Dritter	600.00		950.00		645.00	
3130.01	Verbands- und Mitgliederbeiträge	100.00		100.00			
3169.00	Übrige Mieten und Benützungsgebühren	24'000.00		24'000.00		24'000.00	
3635.01	Beitrag Spielgruppe	12'396.00		12'400.00		12'396.00	
3636.00	Beiträge an private Organisationen ohne Erwerbszweck	7'040.45		7'250.00		7'018.15	
4	Gesundheit	6'356.65		6'220.00		5'106.05	
	Nettoaufwand		6'356.65		6'220.00		5'106.05
43	Gesundheit	6'356.65		6'220.00		5'106.05	
	Nettoaufwand		6'356.65		6'220.00		5'106.05
433	Schulgesundheitsdienst	6'356.65		6'220.00		5'106.05	
	Nettoaufwand		6'356.65		6'220.00		5'106.05
4330	Schulgesundheitsdienst	510.00		1'000.00		430.00	
3136.00	Honorare privatärztlicher Tätigkeit	510.00		1'000.00		430.00	
4331	Schulzahnpflege	5'846.65		5'220.00		4'676.05	
3010.00	Löhne Verwaltungs- und Betriebspersonal	441.90		500.00		441.90	
3053.00	AG-Beiträge an Unfallversicherungen	1.00		10.00		1.00	
3055.00	AG-Beiträge an Krankentaggeldversicherungen	3.15		10.00		3.15	
3109.00	Übriger Material- und Warenaufwand	30.60		200.00			
3136.00	Honorare privatärztlicher Tätigkeit	5'370.00		4'500.00		4'230.00	
5	Soziale Sicherheit	1'912'161.10	89'246.65	1'863'800.00	107'000.00	1'833'237.60	96'466.40
	Nettoaufwand		1'822'914.45		1'756'800.00		1'736'771.20
53	Alter + Hinterlassene	504'553.45	943.60	558'100.00	1'000.00	516'779.65	899.70
	Nettoaufwand		503'609.85		557'100.00		515'879.95
531	Alters- und Hinterlassenenversicherung AHV	24'709.95		19'700.00		21'569.00	
	Nettoaufwand		24'709.95		19'700.00		21'569.00
5310	Alters- u.Hinterlassenenversicherung AHV	24'709.95		19'700.00		21'569.00	
3612.00	Entschädigungen an Gemeinden und Gemeindeverbände	24'709.95		19'700.00		21'569.00	

Erfolgsrechnung

		Rechnung 2025		Budget 2025		Rechnung 2024	
		Aufwand	Ertrag	Aufwand	Ertrag	Aufwand	Ertrag
532	Ergänzungsleistungen AHV / IV	453'873.00		510'000.00		467'856.00	
	Nettoaufwand		453'873.00		510'000.00		467'856.00
5320	Ergänzungsleistungen AHV / IV	453'873.00		510'000.00		467'856.00	
3631.00	Beiträge an Kantone und Konkordate	453'873.00		510'000.00		467'856.00	
535	Leistungen an das Alter	25'970.50	943.60	28'400.00	1'000.00	27'354.65	899.70
	Nettoaufwand		25'026.90		27'400.00		26'454.95
5350	Leistungen an das Alter	25'970.50	943.60	28'400.00	1'000.00	27'354.65	899.70
3000.01	Löhne, Tag- und Sitzungsgelder an Kommissionen	2'440.00		2'580.00		2'140.00	
3050.00	AG-Beiträge AHV, IV, EO, ALV	181.80		200.00			
3053.00	AG-Beiträge an Unfallversicherungen	4.90		10.00		4.25	
3055.00	AG-Beiträge an Krankentaggeldversicherungen	16.10		10.00		14.00	
3109.00	Übriger Material- und Warenaufwand	9'244.45		10'600.00		10'483.40	
3612.00	Entschädigungen an Gemeinden und Gemeindeverbände	13'983.25		14'900.00		14'513.00	
3636.00	Beiträge an private Organisationen ohne Erwerbszweck	100.00		100.00		200.00	
4260.00	Rückerstattungen Dritter		943.60		1'000.00		899.70
54	Familie und Jugend	147'347.70	88'303.05	177'000.00	106'000.00	159'978.45	95'566.70
	Nettoaufwand		59'044.65		71'000.00		64'411.75
541	Familienzulagen	9'648.00		10'000.00		6'936.00	
	Nettoaufwand		9'648.00		10'000.00		6'936.00
5410	Familienzulagen	9'648.00		10'000.00		6'936.00	
3631.00	Beiträge an Kantone und Konkordate	9'648.00		10'000.00		6'936.00	
544	Jugendschutz	33'944.80		36'000.00		32'584.05	
	Nettoaufwand		33'944.80		36'000.00		32'584.05
5444	Offene Kinder- und Jugendarbeit	33'944.80		36'000.00		32'584.05	
3130.01	Verbands- und Mitgliederbeiträge	100.00		100.00		100.00	
3632.00	Beiträge an Gemeinden und Gemeindeverbände	33'789.80		35'700.00		32'484.05	
3636.00	Beiträge an private Organisationen ohne Erwerbszweck	55.00		200.00			
545	Leistungen an Familien	103'754.90	88'303.05	131'000.00	106'000.00	120'458.40	95'566.70
	Nettoaufwand		15'451.85		25'000.00		24'891.70

Erfolgsrechnung

		Rechnung 2025		Budget 2025		Rechnung 2024	
		Aufwand	Ertrag	Aufwand	Ertrag	Aufwand	Ertrag
5450	Leistungen an Familien allgemein	102'754.90	88'303.05	130'000.00	106'000.00	119'458.40	95'566.70
3637.00	Beiträge an Private	102'754.90		130'000.00		119'458.40	
4611.00	Entschädigungen vom Kanton		83'463.25		104'000.00		95'566.70
4630.00	Beiträge vom Bund		4'839.80		2'000.00		
5458	Tageselternverein	1'000.00		1'000.00		1'000.00	
3130.01	Verbands- und Mitgliederbeiträge	1'000.00		1'000.00		1'000.00	
57	Sozialhilfe und Asylwesen	1'260'259.95		1'128'700.00		1'156'479.50	
	Nettoaufwand		1'260'259.95		1'128'700.00		1'156'479.50
579	Sozialhilfe	1'260'259.95		1'128'700.00		1'156'479.50	
	Nettoaufwand		1'260'259.95		1'128'700.00		1'156'479.50
5796	Regionaler Sozialdienst	69'505.20		28'700.00		33'959.70	
3612.00	Entschädigungen an Gemeinden und Gemeindeverbände	69'505.20		28'700.00		33'959.70	
5799	Lastenausgleich Sozialhilfe	1'190'754.75		1'100'000.00		1'122'519.80	
3611.00	Entschädigungen an Kanton	1'190'754.75		1'100'000.00		1'122'519.80	
6	Verkehr und Nachrichtenübermittlung	690'411.35	152'955.10	718'090.00	152'300.00	653'981.90	152'116.95
	Nettoaufwand		537'456.25		565'790.00		501'864.95
61	Strassenverkehr	431'099.45	137'375.10	446'190.00	138'700.00	408'945.75	138'657.95
	Nettoaufwand		293'724.35		307'490.00		270'287.80
615	Gemeindestrassen	431'099.45	137'375.10	446'190.00	138'700.00	408'945.75	138'657.95
	Nettoaufwand		293'724.35		307'490.00		270'287.80
6150	Gemeindestrassen	431'099.45	137'375.10	446'190.00	138'700.00	408'945.75	138'657.95
3010.00	Löhne Verwaltungs- und Betriebspersonal	164'270.40		164'400.00		161'347.60	
3010.01	Löhne Reinigungspersonal	454.85		500.00		440.30	
3050.00	AG-Beiträge AHV, IV, EO, ALV	13'019.30		13'200.00		12'775.65	
3052.00	AG-Beiträge an Pensionskasse	13'984.20		14'200.00		13'748.40	
3053.00	AG-Beiträge an Unfallversicherungen	2'665.20		2'600.00		2'816.10	
3055.00	AG-Beiträge an Krankentaggeldversicherungen	1'152.60		1'150.00		1'131.20	
3090.00	Aus- und Weiterbildung des Personals			1'000.00		1'318.30	
3099.00	Übriger Personalaufwand	1'322.00		1'280.00			
3100.00	Büromaterial	121.25		500.00		472.05	
3101.00	Betriebs- und Verbrauchsmaterial	3'224.90		4'000.00		4'560.95	

Erfolgsrechnung

		Rechnung 2025		Budget 2025		Rechnung 2024	
		Aufwand	Ertrag	Aufwand	Ertrag	Aufwand	Ertrag
3101.06	Strassensignalisation	8'907.45		10'000.00		1'669.05	
3101.07	Treibstoffe	5'716.35		7'000.00		3'187.85	
3109.00	Übriger Material- und Warenaufwand	40.20		400.00		328.00	
3111.00	Maschinen, Geräte und Fahrzeuge	6'261.65		8'000.00		3'769.00	
3112.00	Spezialkleider	1'011.10		1'400.00		1'680.50	
3113.00	Hardware			800.00		970.80	
3118.00	Immaterielle Anlagen	99.95		150.00		109.95	
3120.00	Ver- und Entsorgung	11'403.15		14'200.00		11'082.50	
3120.02	Ver- und Entsorgung öffentliche Beleuchtung	11'470.45		9'000.00		9'474.60	
3130.00	Dienstleistungen Dritter	426.85		400.00		434.40	
3130.05	Beitrag Strassenentwässerung	14'256.70		14'400.00		14'256.70	
3134.00	Sachversicherungsprämien	8'764.15		9'300.00		8'384.80	
3141.00	Baulicher Unterhalt Strassen / Verkehrswege	45'188.40		50'000.00		48'486.90	
3141.02	Unterhalt u. Rep. Strassenbeleuchtungen	13'041.60		5'000.00		1'103.05	
3141.03	Schneeräumung	8'135.25		15'000.00		12'774.70	
3144.00	Baulicher Unterhalt Hochbauten, Gebäude	1'026.75		2'760.00		4'509.35	
3151.00	Unterhalt Apparate, Maschinen, Geräte, Fahr-, Werkzeuge	15'554.60		10'000.00		10'440.25	
3161.00	Mieten, Benützungskosten Anlagen	6'578.20		10'000.00		7'812.50	
3170.00	Reisekosten und Spesen	40.00		300.00		529.30	
3300.10	Planm. Abschr. Strassen / Verkehrswege VV	66'720.95		69'000.00		63'090.00	
3300.60	Planmässige Abschreibungen Mobilien	6'241.00		6'250.00		6'241.00	
4260.00	Rückerstattungen Dritter		15'643.25		15'800.00		20'856.95
4612.90	Interne Verrechnung Dienstleistungen an Spezialfinanzierungen		82'900.00		87'000.00		87'000.00
4631.00	Beiträge vom Kanton		5'331.85		4'500.00		4'901.00
4910.00	Interne Verrechnung von Dienstleistungen		33'500.00		31'400.00		25'900.00
62	Öffentlicher Verkehr	259'311.90	15'580.00	271'900.00	13'600.00	245'036.15	13'459.00
	Nettoaufwand		243'731.90		258'300.00		231'577.15
622	Regionalverkehr			3'000.00			
	Nettoaufwand				3'000.00		
6220	Regionalverkehr			3'000.00			
3144.00	Baulicher Unterhalt Hochbauten, Gebäude			3'000.00			
629	Öffentlicher Verkehr	259'311.90	15'580.00	268'900.00	13'600.00	245'036.15	13'459.00
	Nettoaufwand		243'731.90		255'300.00		231'577.15
6290	Öffentlicher Verkehr	14'973.90	15'580.00	12'900.00	13'600.00	13'114.25	13'459.00

Erfolgsrechnung

		Rechnung 2025		Budget 2025		Rechnung 2024	
		Aufwand	Ertrag	Aufwand	Ertrag	Aufwand	Ertrag
3130.06	Generalabonnemente SBB	14'973.90		12'900.00		13'114.25	
4250.01	Verkäufe Generalabonnemente SBB		15'580.00		13'600.00		13'459.00
6291	Gemeindeanteil Öffentlicher Verkehr	244'338.00		256'000.00		231'921.90	
3631.00	Beiträge an Kantone und Konkordate	244'338.00		256'000.00		231'921.90	
7	Umweltschutz und Raumordnung	1'634'201.80	1'555'535.45	1'703'050.00	1'623'500.00	1'570'007.35	1'519'499.00
	Nettoaufwand		78'666.35		79'550.00		50'508.35
71	Wasserversorgung	715'700.65	715'700.65	722'800.00	722'800.00	692'952.30	692'952.30
710	Wasserversorgung	715'700.65	715'700.65	722'800.00	722'800.00	692'952.30	692'952.30
7101	Wasserversorgung [Gemeindebetrieb]	715'700.65	715'700.65	722'800.00	722'800.00	692'952.30	692'952.30
3000.01	Löhne, Tag- und Sitzungsgelder an Kommissionen	3'030.00		3'500.00		3'320.00	
3010.00	Löhne Verwaltungs- und Betriebspersonal	7'150.00		7'600.00		7'060.00	
3050.00	AG-Beiträge AHV, IV, EO, ALV	400.85		600.00		417.45	
3053.00	AG-Beiträge an Unfallversicherungen	90.85		100.00		89.00	
3055.00	AG-Beiträge an Krankentaggeldversicherungen	63.60		100.00		58.10	
3090.00	Aus- und Weiterbildung des Personals	380.00		500.00			
3100.00	Büromaterial			500.00			
3109.00	Übriger Material- und Warenaufwand	193.20		500.00		37.35	
3112.00	Spezialkleider			500.00			
3118.00	Immaterielle Anlagen					4'635.00	
3119.00	Übrige nicht aktivierbare Anlagen	119.25		3'000.00		4'433.60	
3120.00	Ver- und Entsorgung	26'689.85		17'000.00		22'128.20	
3130.00	Dienstleistungen Dritter	4'730.80		8'000.00		7'284.70	
3130.01	Verbands- und Mitgliederbeiträge	876.30		850.00		876.30	
3132.00	Honorare externe Berater, Gutachter, Fachexperten etc.	25'430.10		37'900.00		29'021.25	
3133.00	Informatik-Nutzungsaufwand	5'199.10		5'200.00			
3134.00	Sachversicherungsprämien	1'796.95		1'800.00		1'761.80	
3143.00	Unterhalt übrige Tiefbauten	51'085.85		38'150.00		50'502.90	
3151.00	Unterhalt Apparate, Maschinen, Geräte, Fahr-, Werkzeuge			1'500.00			
3169.00	Übrige Mieten und Benützungsgebühren	300.00		300.00		300.00	
3170.00	Reisekosten und Spesen	112.00		500.00		112.00	
3180.00	Wertberichtigungen auf Forderungen	-400.00				900.00	
3181.00	Tatsächliche Forderungsverluste			500.00			
3300.30	Planmässige Abschreibungen übr. Tiefbauten	82'217.35		81'400.00		68'995.70	
3409.00	Verrechnung Zinsen Spezialfinanzierungen	45'300.00		42'500.00		38'600.00	
3510.10	Einlage Werterhalt (Spezialfinanzierung Werterhalt)	213'323.00		20'300.00		149'563.00	

Erfolgsrechnung

		Rechnung 2025		Budget 2025		Rechnung 2024	
		Aufwand	Ertrag	Aufwand	Ertrag	Aufwand	Ertrag
3510.50	Einlage Werterhalt (Anschlussgebühren)	6'444.80		200'000.00		68'532.05	
3612.90	Interne Verrechnung Dienstleistungen an SF	111'200.00		119'000.00		105'900.00	
3632.00	Beiträge an Gemeinden und Gemeindeverbände	128'710.70		131'000.00		128'423.90	
3637.00	Beiträge an Private	1'256.10					
4240.00	Benützungsgebühren und Dienstleistungen		350'860.50		350'000.00		343'297.25
4240.50	Anschlussgebühren		6'444.80		200'000.00		68'532.05
4260.00	Rückerstattungen Dritter		8'731.60		9'100.00		9'711.35
4510.10	Entnahme Werterhalt (Spezialfinanzierung Werterhalt)		117'451.95		111'400.00		100'231.50
9011.00	Aufwandüberschuss Abschluss Spezialfinanzierung		232'211.80		52'300.00		171'180.15
72	Abwasserentsorgung	576'424.50	576'424.50	650'600.00	650'600.00	567'348.50	567'348.50
720	Abwasserentsorgung	576'424.50	576'424.50	650'600.00	650'600.00	567'348.50	567'348.50
7201	Abwasserentsorgung [Gemeindebetrieb]	576'424.50	576'424.50	650'600.00	650'600.00	567'348.50	567'348.50
3000.01	Löhne, Tag- und Sitzungsgelder an Kommissionen	1'180.00		1'460.00		1'390.00	
3050.00	AG-Beiträge AHV, IV, EO, ALV			10.00		19.10	
3053.00	AG-Beiträge an Unfallversicherungen	0.85		10.00		0.50	
3055.00	AG-Beiträge an Krankentaggeldversicherungen	2.75		10.00		1.70	
3130.00	Dienstleistungen Dritter			160.00			
3132.00	Honorare externe Berater, Gutachter, Fachexperten etc.	3'194.20		18'300.00		15'250.40	
3134.00	Sachversicherungsprämien	444.55		450.00		444.55	
3143.00	Unterhalt übrige Tiefbauten	22'420.55		35'000.00		41'363.60	
3180.00	Wertberichtigungen auf Forderungen	-400.00				1'400.00	
3181.00	Tatsächliche Forderungsverluste			300.00			
3300.30	Planmässige Abschreibungen übr. Tiefbauten	27'532.25		33'000.00		22'184.80	
3320.90	Planmässige Abschreibungen übrige immaterielle Anlagen			27'200.00			
3510.10	Einlage Werterhalt (Spezialfinanzierung Werterhalt)	247'421.00		12'000.00		169'244.00	
3510.50	Einlage Werterhalt (Anschlussgebühren)	11'310.00		250'000.00		91'424.85	
3612.90	Interne Verrechnung Dienstleistungen an SF	61'900.00		60'500.00		56'200.00	
3632.00	Beiträge an Gemeinden und Gemeindeverbände	150'816.00		152'900.00		159'402.00	
3660.20	Planm. Abschr. Investitionsbeiträge Gemeindeverbände	50'602.35		59'300.00		9'023.00	
4240.00	Benützungsgebühren und Dienstleistungen		206'980.65		200'000.00		199'454.25
4240.50	Anschlussgebühren		11'310.00		250'000.00		91'424.85
4260.00	Rückerstattungen Dritter		799.85				
4409.00	Verrechnung Zinsen Spezialfinanzierungen		3'400.00		2'700.00		6'900.00
4510.10	Entnahme Werterhalt (Spezialfinanzierung Werterhalt)		100'555.15		154'500.00		72'571.40
9011.00	Aufwandüberschuss Abschluss Spezialfinanzierung		253'378.85		43'400.00		196'998.00
73	Abfall	248'265.90	248'265.90	238'100.00	238'100.00	246'016.80	246'016.80

Erfolgsrechnung

		Rechnung 2025		Budget 2025		Rechnung 2024	
		Aufwand	Ertrag	Aufwand	Ertrag	Aufwand	Ertrag
730	Abfall	248'265.90	248'265.90	238'100.00	238'100.00	246'016.80	246'016.80
7301	Abfall [Gemeindebetrieb]	248'265.90	248'265.90	238'100.00	238'100.00	246'016.80	246'016.80
3000.01	Löhne, Tag- und Sitzungsgelder an Kommissionen	710.00		1'300.00		1'150.00	
3102.00	Drucksachen, Publikationen	1'300.00		1'400.00		1'300.00	
3119.00	Übrige nicht aktivierbare Anlagen					1'270.00	
3130.30	Kosten Kehrrecht	107'353.65		95'000.00		95'544.40	
3130.31	Kosten Grünabfälle	54'343.65		57'000.00		67'699.50	
3180.00	Wertberichtigungen auf Forderungen	500.00				-1'000.00	
3181.00	Tatsächliche Forderungsverluste	160.00		300.00		196.85	
3409.00	Verrechnung Zinsen Spezialfinanzierungen	100.00					
3612.90	Interne Verrechnung Dienstleistungen an SF	81'400.00		80'300.00		77'000.00	
3632.00	Beiträge an Gemeinden und Gemeindeverbände	2'398.60		2'800.00		2'856.05	
4240.30	Kehrrechtgebühren		154'944.60		154'000.00		154'874.40
4240.31	Einnahmen Grünabfuhr		43'517.15		35'000.00		41'628.80
4240.32	Einnahmen Containervignetten		10'789.40		16'000.00		9'640.45
4240.33	Einnahmen Gebührensäcke		8'243.60		10'000.00		8'023.15
4260.00	Rückerstattungen Dritter		10'396.05		12'500.00		10'740.44
4409.00	Verrechnung Zinsen Spezialfinanzierungen				100.00		100.00
9011.00	Aufwandüberschuss Abschluss Spezialfinanzierung		20'375.10		10'500.00		21'009.56
74	Verbauungen	23'392.95		24'800.00		17'595.85	
	Nettoaufwand		23'392.95		24'800.00		17'595.85
741	Gewässerverbauungen	23'392.95		20'300.00		17'595.85	
	Nettoaufwand		23'392.95		20'300.00		17'595.85
7410	Gewässerverbauungen	23'392.95		20'300.00		17'595.85	
3142.00	Unterhalt Wasserbau	6'052.95		4'500.00		3'302.25	
3320.90	Planmässige Abschreibungen übrige immaterielle Anlagen	8'491.00		8'500.00		8'491.60	
3631.00	Beiträge an Kantone und Konkordate	8'849.00		7'300.00		5'802.00	
745	Naturgefahren			4'500.00			
	Nettoaufwand				4'500.00		
7450	Naturgefahren			4'500.00			
3134.03	Beitrag Einsatzkostenversicherung GVB			4'500.00			
75	Arten- und Landschaftsschutz	6'974.10		8'000.00		3'159.65	

Erfolgsrechnung

		Rechnung 2025		Budget 2025		Rechnung 2024	
		Aufwand	Ertrag	Aufwand	Ertrag	Aufwand	Ertrag
	Nettoaufwand		6'974.10		8'000.00		3'159.65
750	Arten- und Landschaftsschutz	6'974.10		8'000.00		3'159.65	
	Nettoaufwand		6'974.10		8'000.00		3'159.65
7500	Arten- und Landschaftsschutz	6'974.10		8'000.00		3'159.65	
3132.00	Honorare externe Berater, Gutachter, Fachexperten etc.	1'361.85		3'000.00		703.80	
3634.00	Beiträge an öffentliche Unternehmungen	4'581.25		4'000.00		1'455.85	
3636.00	Beiträge an private Organisationen ohne Erwerbszweck	1'031.00		1'000.00		1'000.00	
76	Bekämpfung von Umweltverschmutzung	398.00		400.00		394.00	
	Nettoaufwand		398.00		400.00		394.00
769	Bekämpfung von Umweltverschmutzung	398.00		400.00		394.00	
	Nettoaufwand		398.00		400.00		394.00
7690	Bekämpfung von Umweltverschmutz.	398.00		400.00		394.00	
3632.00	Beiträge an Gemeinden und Gemeindeverbände	398.00		400.00		394.00	
77	Übriger Umweltschutz	50'900.70	15'144.40	46'200.00	12'000.00	30'498.50	13'181.40
	Nettoaufwand		35'756.30		34'200.00		17'317.10
771	Friedhof und Bestattung	41'100.70	3'174.40	33'900.00		16'528.10	1'141.40
	Nettoaufwand		37'926.30		33'900.00		15'386.70
7710	Friedhof und Bestattung allgemein	41'100.70	3'174.40	33'900.00		16'528.10	1'141.40
3130.00	Dienstleistungen Dritter	3'074.40				2'743.10	
3612.00	Entschädigungen an Gemeinden und Gemeindeverbände	34'726.30		31'000.00		12'485.00	
3910.00	Interne Verrechnung von Dienstleistungen	3'300.00		2'900.00		1'300.00	
4260.00	Rückerstattungen Dritter		3'174.40				1'141.40
779	Umweltschutz	9'800.00	11'970.00	12'300.00	12'000.00	13'970.40	12'040.00
	Nettoaufwand				300.00		1'930.40
	Nettoertrag	2'170.00					
7792	Hundetoiletten	9'800.00	11'970.00	12'300.00	12'000.00	13'970.40	12'040.00
3101.00	Betriebs- und Verbrauchsmaterial			3'000.00		1'478.25	
3119.00	Übrige nicht aktivierbare Anlagen			500.00		2'992.15	
3910.00	Interne Verrechnung von Dienstleistungen	9'800.00		8'800.00		9'500.00	
4033.00	Hundetaxe		11'970.00		12'000.00		12'040.00

Erfolgsrechnung

		Rechnung 2025		Budget 2025		Rechnung 2024	
		Aufwand	Ertrag	Aufwand	Ertrag	Aufwand	Ertrag
79	Raumordnung	12'145.00		12'150.00		12'041.75	
	Nettoaufwand		12'145.00		12'150.00		12'041.75
790	Raumordnung	12'145.00		12'150.00		12'041.75	
	Nettoaufwand		12'145.00		12'150.00		12'041.75
7900	Raumordnung allgemein	4'990.00		4'900.00		4'989.75	
3320.90	Planmässige Abschreibungen übrige immaterielle Anlagen	4'990.00		4'900.00		4'989.75	
7906	Regionale Planungsgruppen	7'155.00		7'250.00		7'052.00	
3632.00	Beiträge an Gemeinden und Gemeindeverbände	7'155.00		7'250.00		7'052.00	
8	Volkswirtschaft	2'561'774.65	2'549'532.45	2'613'030.00	2'596'500.00	2'620'683.90	2'616'412.55
	Nettoaufwand		12'242.20		16'530.00		4'271.35
81	Landwirtschaft	1'221.00		4'730.00		333.35	
	Nettoaufwand		1'221.00		4'730.00		333.35
812	Strukturverbesserungen	961.20		2'500.00			
	Nettoaufwand		961.20		2'500.00		
8120	Strukturverbesserungen	961.20		2'500.00			
3109.00	Übriger Material- und Warenaufwand	481.20		2'000.00			
3636.00	Beiträge an private Organisationen ohne Erwerbszweck	480.00		500.00			
814	Produktionsverbesserungen Pflanzen	259.80		2'230.00		333.35	
	Nettoaufwand		259.80		2'230.00		333.35
8140	Landw.Produktionsverbesserungen Pflanzen	259.80		2'230.00		333.35	
3010.00	Löhne Verwaltungs- und Betriebspersonal	257.45		2'000.00		283.15	
3053.00	AG-Beiträge an Unfallversicherungen	0.55		10.00		0.60	
3055.00	AG-Beiträge an Krankentaggeldversicherungen	1.80		20.00		2.00	
3170.00	Reisekosten und Spesen			200.00		47.60	
84	Tourismus	1'992.00		2'000.00		1'969.00	
	Nettoaufwand		1'992.00		2'000.00		1'969.00
840	Tourismus	1'992.00		2'000.00		1'969.00	
	Nettoaufwand		1'992.00		2'000.00		1'969.00

Erfolgsrechnung

		Rechnung 2025		Budget 2025		Rechnung 2024	
		Aufwand	Ertrag	Aufwand	Ertrag	Aufwand	Ertrag
8406	Regionaler Tourismus	1'992.00		2'000.00		1'969.00	
3632.00	Beiträge an Gemeinden und Gemeindeverbände	1'992.00		2'000.00		1'969.00	
85	Industrie, Gewerbe, Handel	1'992.00		2'000.00		1'969.00	
	Nettoaufwand		1'992.00		2'000.00		1'969.00
850	Industrie, Gewerbe, Handel	1'992.00		2'000.00		1'969.00	
	Nettoaufwand		1'992.00		2'000.00		1'969.00
8506	Regionale Wirtschaftsförderung	1'992.00		2'000.00		1'969.00	
3632.00	Beiträge an Gemeinden und Gemeindeverbände	1'992.00		2'000.00		1'969.00	
87	Brennstoffe und Energie	2'556'569.65	2'549'532.45	2'604'300.00	2'596'500.00	2'616'412.55	2'616'412.55
	Nettoaufwand		7'037.20		7'800.00		
871	Elektrizität	2'544'539.15	2'544'539.15	2'590'500.00	2'590'500.00	2'616'412.55	2'616'412.55
8711	Elektrizitätsnetz [Gemeindebetrieb]	2'544'539.15	2'544'539.15	2'590'500.00	2'590'500.00	2'616'412.55	2'616'412.55
3000.01	Löhne, Tag- und Sitzungsgelder an Kommissionen	2'700.00		4'000.00		3'560.00	
3050.00	AG-Beiträge AHV, IV, EO, ALV			80.00		69.50	
3053.00	AG-Beiträge an Unfallversicherungen	2.30		10.00		1.85	
3055.00	AG-Beiträge an Krankentaggeldversicherungen	7.35		10.00		6.10	
3101.01	Energieeinkauf	947'639.25		998'800.00		1'206'062.80	
3101.02	Netznutzungsentgelt	319'661.45		329'200.00		332'811.25	
3101.03	Aufwand SDL	45'729.45		44'200.00		58'357.65	
3101.04	Aufwand KEV	189'704.65		184'600.00		195'349.60	
3101.05	Aufwand Winterreserve	20'742.50		18'500.00		101'874.60	
3101.10	Energieeinkauf erneuerbare Energien	2'662.55		5'000.00		387.70	
3101.11	Energieeinkauf HKN	7'515.15					
3118.00	Immaterielle Anlagen					1'596.00	
3130.00	Dienstleistungen Dritter	460.00		500.00		460.00	
3130.01	Verbands- und Mitgliederbeiträge	1'675.00		1'700.00		1'675.00	
3132.00	Honorare externe Berater, Gutachter, Fachexperten etc.	7'196.30		118'500.00		13'858.10	
3132.02	Betriebsführung EV Büren AG	116'020.40		116'300.00		103'219.25	
3132.03	Fakturierung EV Büren AG	43'473.10		63'300.00		58'598.45	
3133.00	Informatik-Nutzungsaufwand	74'130.00		89'000.00		83'368.70	
3134.00	Sachversicherungsprämien	3'713.50		3'800.00		3'719.45	
3143.00	Unterhalt übrige Tiefbauten	24'554.30		30'000.00		160'008.55	
3144.00	Baulicher Unterhalt Hochbauten, Gebäude	5'535.50					

Erfolgsrechnung

	Rechnung 2025		Budget 2025		Rechnung 2024		
	Aufwand	Ertrag	Aufwand	Ertrag	Aufwand	Ertrag	
3151.00	Unterhalt Apparate, Maschinen, Geräte, Fahr-, Werkzeuge	1'268.00		5'500.00		3'505.85	
3169.00	Übrige Mieten und Benützungsgebühren	699.15		700.00		699.15	
3170.00	Reisekosten und Spesen	403.40		900.00		498.90	
3180.00	Wertberichtigungen auf Forderungen	9'100.00				13'200.00	
3181.00	Tatsächliche Forderungsverluste			5'000.00		803.10	
3300.30	Planmässige Abschreibungen übr. Tiefbauten	8'592.30		12'900.00		8'248.00	
3300.40	Planmässige Abschreibungen Hochbauten	18'021.85		17'000.00		11'689.35	
3300.60	Planmässige Abschreibungen Mobilien	73'550.45		45'000.00		46'679.90	
3320.00	Planmässige Abschreibungen Informatik	28'458.00				28'457.75	
3320.90	Planmässige Abschreibungen übrige immaterielle Anlagen					3'546.00	
3602.01	Gemeindeabgaben	247'000.00		240'000.00		71'300.00	
3612.90	Interne Verrechnung Dienstleistungen an SF	106'900.00		111'000.00		102'800.00	
4240.02	Ertrag Netznutzungsentgelt		1'067'109.95		1'057'000.00		729'112.55
4240.03	Ertrag SDL		45'307.90		44'200.00		62'059.45
4240.04	Ertrag KEV		189'429.05		184'600.00		190'306.55
4240.06	Ertrag Stromverkauf		1'285'067.55		1'236'200.00		1'125'560.70
4240.07	Rücklieferarif PV-Anlagen		-85'996.70		-50'000.00		-152'885.60
4240.08	Ertrag Winterreserve		18'988.95		18'500.00		99'289.10
4240.50	Anschlussgebühren		14'960.00		90'000.00		107'277.10
4260.00	Rückerstattungen Dritter		9'672.45		10'000.00		7'755.20
9010.00	Ertragsüberschuss Abschluss Spezialfinanzierung	237'423.25		145'000.00			
9011.00	Aufwandüberschuss Abschluss Spezialfinanzierung						447'937.50
873	Nichtelektrische Energie	12'030.50	4'993.30	13'800.00	6'000.00		
	Nettoaufwand		7'037.20		7'800.00		
8730	Nichtelektrische Energie allgemein	12'030.50	4'993.30	13'800.00	6'000.00		
3134.00	Sachversicherungsprämien	393.60					
3300.90	Planmässige Abschreibungen übr. Sachanlagen	11'636.90		13'800.00			
4240.00	Benützungsgebühren und Dienstleistungen		4'993.30		6'000.00		
9	Finanzen und Steuern	612'980.10	6'315'920.83	726'700.00	6'375'740.00	613'533.00	5'620'660.79
	Nettoertrag	5'702'940.73		5'649'040.00		5'007'127.79	
91	Steuern	44'466.20	5'032'975.85	24'500.00	5'036'700.00	23'474.46	5'244'761.55
	Nettoertrag	4'988'509.65		5'012'200.00		5'221'287.09	
910	Steuern	44'466.20	5'032'975.85	24'500.00	5'036'700.00	23'474.46	5'244'761.55
	Nettoertrag	4'988'509.65		5'012'200.00		5'221'287.09	

Erfolgsrechnung

		Rechnung 2025		Budget 2025		Rechnung 2024	
		Aufwand	Ertrag	Aufwand	Ertrag	Aufwand	Ertrag
9100	Allgemeine Gemeindesteuern	41'379.30	4'380'143.35	22'000.00	4'465'700.00	22'906.55	4'509'853.60
3180.01	Wertberichtigung gefährdete Steuerguthaben	4'400.00		-3'000.00		-1'200.00	
3181.01	Forderungsverluste periodische Steuern	36'979.30		25'000.00		24'106.55	
4000.00	Einkommenssteuern		3'463'049.15		3'600'000.00		3'519'558.65
4000.20	Nachsteuern und Bussen		8'007.15		5'000.00		887.90
4000.40	Aktive Steuerauscheidungen Einkommen		51'328.75		60'000.00		52'699.80
4000.50	Passive Steuerauscheidungen Einkommen		-95'918.30		-90'000.00		-99'661.25
4000.60	Pauschale Steueranrechnungen natürliche Personen		-2'148.90		-1'500.00		-948.60
4001.00	Vermögenssteuern		409'135.60		400'000.00		374'269.10
4001.40	Aktive Steuerauscheidungen Vermögen		20'372.65		20'000.00		15'935.55
4001.50	Passive Steuerauscheidungen Vermögen		-23'487.30		-30'000.00		-33'661.10
4002.00	Quellensteuern		102'388.55		65'000.00		70'157.95
4002.10	Quellensteuern ausserh. Ertragsabrg. (BGSA, Grenzgänger)		731.30		2'000.00		1'004.15
4010.00	Gewinnsteuern		153'464.75		120'000.00		200'580.85
4010.40	Aktive Steuerauscheidungen Gewinnsteuern		291'341.05		300'000.00		414'557.10
4010.50	Passive Steuerauscheidung Gewinnsteuern		-8'712.35		-3'000.00		-30'219.40
4011.00	Kapitalsteuern		2'506.75		3'000.00		800.75
4011.40	Aktive Steuerauscheidungen Kapitalsteuern		90.50		200.00		39.45
4011.50	Passive Steuerauscheidungen Kapitalsteuern		-185.80		-200.00		-194.05
4019.00	Holdingssteuern				200.00		
4029.00	Eingang abgeschriebene Steuern		8'179.80		15'000.00		24'046.75
9101	Sondersteuern	2'910.90	225'349.85	2'000.00	150'500.00	422.50	316'479.00
3181.02	Forderungsverluste Sondersteuern	2'910.90		2'000.00		422.50	
4022.00	Grundstückgewinnsteuern		46'347.10		50'000.00		214'416.70
4022.10	Sonderveranlagungen		178'899.20		100'000.00		101'906.00
4029.00	Eingang abgeschriebene Steuern		103.55		500.00		156.30
9102	Liegenschaftssteuern	176.00	427'482.65	500.00	420'500.00	145.41	418'428.95
3181.03	Forderungsverluste Liegenschaftssteuern	176.00		500.00		145.41	
4021.00	Liegenschaftssteuern		427'482.65		420'000.00		418'428.95
4029.00	Eingang abgeschriebene Steuern				500.00		
93	Finanz- und Lastenausgleich	371'060.00	160'203.00	370'000.00	135'000.00	368'771.00	25'951.00
	Nettoaufwand		210'857.00		235'000.00		342'820.00
930	Finanz- und Lastenausgleich	371'060.00	160'203.00	370'000.00	135'000.00	368'771.00	25'951.00
	Nettoaufwand		210'857.00		235'000.00		342'820.00
9300	Finanz- und Lastenausgleich	371'060.00	160'203.00	370'000.00	135'000.00	368'771.00	25'951.00

Erfolgsrechnung

		Rechnung 2025		Budget 2025		Rechnung 2024	
		Aufwand	Ertrag	Aufwand	Ertrag	Aufwand	Ertrag
3621.60	Finanzausgleich Lastenausgleich neue Aufgabenteilung	371'060.00		370'000.00		368'771.00	
4621.62	Lastenausgleich Soziodemografischer Zuschuss		19'033.00		18'000.00		17'591.00
4622.70	Finanzausgleich Disparitätenabbau		141'170.00		117'000.00		8'360.00
95	Ertragsanteile, übrige	-0.75	33'889.65		35'000.00		33'509.90
	Nettoertrag	33'890.40		35'000.00		33'509.90	
950	Ertragsanteile, übrige	-0.75	33'889.65		35'000.00		33'509.90
	Nettoertrag	33'890.40		35'000.00		33'509.90	
9500	Ertragsanteile, übrige	-0.75	33'889.65		35'000.00		33'509.90
3181.00	Tatsächliche Forderungsverluste	-0.75					
4024.00	Erbschafts- und Schenkungssteuer				5'000.00		5'705.60
4600.00	Ertragsanteile an Direkter Bundessteuer		33'889.65		30'000.00		27'804.30
96	Vermögens- und Schuldenverwaltung	198'154.65	224'633.45	332'200.00	200'840.00	220'087.54	189'985.40
	Nettoaufwand				131'360.00		30'102.14
	Nettoertrag	26'478.80					
961	Zinsen	107'124.75	121'558.25	234'300.00	119'600.00	135'600.14	115'483.25
	Nettoaufwand				114'700.00		20'116.89
	Nettoertrag	14'433.50					
9610	Zinsen	107'124.75	121'558.25	234'300.00	119'600.00	135'600.14	115'483.25
3181.00	Tatsächliche Forderungsverluste	1'405.95		1'500.00		903.55	
3401.00	Verzinsung kurzfristige Finanzverbindlichkeiten	84'691.75		100'000.00		124'171.44	
3406.00	Verzinsung langfristige Finanzverbindlichkeiten	11'083.20		125'000.00			
3409.00	Verrechnung Zinsen Spezialfinanzierungen	3'400.00		2'800.00		7'000.00	
3499.01	Vergütungszinsen (NESKO)	6'543.85		5'000.00		3'525.15	
4401.00	Zinsen Forderungen und Kontokorrente		166.50		500.00		530.05
4401.01	Verzugszinsen (NESKO)		24'671.75		25'000.00		25'813.20
4409.00	Verrechnung Zinsen Spezialfinanzierungen		45'400.00		42'500.00		38'600.00
4420.00	Dividenden		10'220.00		10'500.00		9'440.00
4940.00	Interne Verrechnung von kalk. Zinsen		41'100.00		41'100.00		41'100.00
963	Liegenschaften des Finanzvermögens	91'029.90	55'755.20	97'900.00	81'240.00	84'487.40	72'682.15
	Nettoaufwand		35'274.70		16'660.00		11'805.25
9630	Liegenschaften des Finanzvermögens	91'029.90	55'755.20	97'900.00	81'240.00	84'487.40	72'682.15
3430.01	Baulicher Unterhalt Liegenschaften FV Gasse 6	1'369.35		7'000.00		3'857.65	

Erfolgsrechnung

		Rechnung 2025		Budget 2025		Rechnung 2024	
		Aufwand	Ertrag	Aufwand	Ertrag	Aufwand	Ertrag
3430.02	Baulicher Unterhalt Liegenschaften FV Bergstrasse 16	6'273.35		2'500.00		2'967.35	
3431.01	Nicht baulicher Unterhalt Liegenschaften FV Gasse 6	1'392.45		900.00		2'561.75	
3431.02	Nicht baulicher Unterhalt Liegenschaften FV Bergstrasse 16	947.55		750.00		1'163.55	
3439.00	Übriger Liegenschaftsaufwand FV Diverse	880.15		1'300.00		922.20	
3439.01	Übriger Liegenschaftsaufwand FV Gasse 6	7'512.80		9'400.00		3'503.10	
3439.02	Übriger Liegenschaftsaufwand FV Bergstrasse 16	4'026.25		7'550.00		1'011.80	
3441.00	Wertberichtigung Sachanlagen FV	28.00					
3893.00	Einlagen in Vorfinanzierungen des EK	27'400.00		27'400.00		27'400.00	
3910.00	Interne Verrechnung von Dienstleistungen	100.00					
3940.00	Interne Verrechnung von kalk. Zinsen	41'100.00		41'100.00		41'100.00	
4430.01	Pacht- und Mietzinse Liegenschaften FV Gasse 6		19'620.00		36'320.00		35'220.00
4430.02	Pacht- und Mietzinse Liegenschaften FV Bergstrasse 16		12'516.00		12'520.00		12'516.00
4430.03	Pacht- und Mietzinse Liegenschaften FV Kulturland		3'746.15		3'720.00		3'719.80
4430.04	Pacht- und Mietzinse Liegenschaften FV Finkenweg 8		3'480.00		3'480.00		3'480.00
4439.00	Übriger Liegenschaftsertrag FV		6'793.90		15'700.00		7'733.45
4893.00	Entnahmen aus Vorfinanzierungen des EK		9'571.15		9'500.00		10'012.90
4896.00	Entnahmen aus Neubewertungsreserven		28.00				
969	Finanzvermögen		47'320.00				1'820.00
	Nettoertrag	47'320.00				1'820.00	
9690	Finanzvermögen		47'320.00				1'820.00
4440.00	Marktwertanpassungen Wertschriften		47'320.00				1'820.00
97	Rückverteilungen				500.00		518.55
	Nettoertrag			500.00		518.55	
971	Rückverteilungen aus CO2-Abgabe				500.00		518.55
	Nettoertrag			500.00		518.55	
9710	Rückverteilung aus CO2-Abgabe				500.00		518.55
4699.10	CO2-Abgabe				500.00		518.55
99	Nicht aufgeteilte Posten	-700.00	864'218.88		967'700.00	1'200.00	125'934.39
	Nettoertrag	864'918.88		967'700.00		124'734.39	
990	Nicht aufgeteilte Posten	-700.00				1'200.00	
	Nettoaufwand						1'200.00
	Nettoertrag	700.00					

Erfolgsrechnung

		Rechnung 2025		Budget 2025		Rechnung 2024	
		Aufwand	Ertrag	Aufwand	Ertrag	Aufwand	Ertrag
9900	Nicht aufgeteilte Posten	-700.00				1'200.00	
3180.00	Wertberichtigungen auf Forderungen	-700.00				1'200.00	
995	Neutrale Aufwendungen und Erträge		285'878.65		278'900.00		110'178.65
	Nettoertrag	285'878.65		278'900.00		110'178.65	
9950	Neutrale Aufwendungen und Erträge		285'878.65		278'900.00		110'178.65
4634.01	Ablieferung Gemeindeabgabe EW		247'000.00		240'000.00		71'300.00
4896.00	Entnahmen aus Neubewertungsreserven		38'878.65		38'900.00		38'878.65
999	Abschluss		578'340.23		688'800.00		15'755.74
	Nettoertrag	578'340.23		688'800.00		15'755.74	
9990	Abschluss		578'340.23		688'800.00		15'755.74
9001.00	Aufwandüberschuss		578'340.23		688'800.00		15'755.74

Erfolgsrechnung

		Rechnung 2025		Budget 2025		Rechnung 2024	
		Aufwand	Ertrag	Aufwand	Ertrag	Aufwand	Ertrag
	Erfolgsrechnung	11'508'915.34	11'508'915.34	11'704'240.00	11'704'240.00	10'794'619.67	10'794'619.67
3	Aufwand	11'271'492.09		11'559'240.00		10'794'619.67	
30	Personalaufwand	1'095'868.70		1'101'410.00		1'093'423.25	
300	Behörden und Kommissionen	110'585.00		127'040.00		111'310.00	
3000	Löhne, Tag- und Sitzungsgelder an Behörden und Kommis..	110'585.00		127'040.00		111'310.00	
301	Löhne des Verwaltungs- und Betriebspersonals	816'747.35		808'400.00		825'542.75	
3010	Löhne des Verwaltungs- und Betriebspersonals	816'747.35		808'400.00		825'542.75	
305	Arbeitgeberbeiträge	137'707.15		143'150.00		136'550.70	
3050	AG-Beitr.AHV,IV,EO,ALV,Verwaltungskosten	66'621.60		71'620.00		66'970.25	
3052	AG-Beiträge an Pensionskassen	57'417.00		58'250.00		55'702.55	
3053	AG-Beiträge an Unfallversicherungen	7'354.40		7'270.00		7'540.70	
3055	AG-Beiträge an Krankentaggeldvers.	6'314.15		6'010.00		6'337.20	
309	Übriger Personalaufwand	30'829.20		22'820.00		20'019.80	
3090	Aus- und Weiterbildung des Personals	19'017.20		13'600.00		14'465.60	
3091	Personalwerbung	2'494.05					
3099	Übriger Personalaufwand	9'317.95		9'220.00		5'554.20	
31	Sach- und übriger Betriebsaufwand	3'182'012.74		3'465'880.00		3'486'875.78	
310	Material- und Warenaufwand	1'691'482.05		1'751'100.00		2'028'822.05	
3100	Büromaterial	14'880.95		23'500.00		13'549.60	
3101	Betriebs-, Verbrauchsmaterial	1'568'843.40		1'617'800.00		1'918'258.60	
3102	Drucksachen, Publikationen	20'051.25		20'400.00		20'849.30	
3103	Fachliteratur, Zeitschriften	618.80		500.00		1'468.90	
3104	Lehrmittel	69'671.40		67'600.00		57'555.45	
3109	Übriger Material- und Warenaufwand	17'416.25		21'300.00		17'140.20	
311	Nicht aktivierbare Anlagen	94'431.60		138'460.00		45'760.60	
3111	Maschinen, Geräte und Fahrzeuge	6'261.65		8'000.00		3'769.00	
3112	Kleider, Wäsche, Vorhänge	1'011.10		1'900.00		1'680.50	
3113	Hardware	45'776.55		46'800.00		1'264.10	
3118	Immateriellen Anlagen	13'179.95		52'120.00		12'852.45	
3119	Übrige nicht aktivierbare Anlagen	28'202.35		29'640.00		26'194.55	

Erfolgsrechnung

		Rechnung 2025		Budget 2025		Rechnung 2024	
		Aufwand	Ertrag	Aufwand	Ertrag	Aufwand	Ertrag
312	Ver- und Entsorgung Liegenschaften Verwaltungsverm..	123'380.25		115'050.00		93'405.75	
3120	Ver- und Entsorgung Liegenschaften Verwaltungsvermögen	123'380.25		115'050.00		93'405.75	
313	Dienstleistungen und Honorare	746'604.79		899'260.00		733'427.87	
3130	Dienstleistungen Dritter	304'564.34		292'190.00		303'012.57	
3132	Honor.ext.Berater,Gutachter,Fachexp.etc.	243'347.30		391'550.00		234'083.55	
3133	Informatik-Nutzungsaufwand	155'807.45		167'500.00		155'488.10	
3134	Sachversicherungsprämien	37'005.70		42'520.00		36'183.65	
3136	Honorare privatärztlicher Tätigkeit	5'880.00		5'500.00		4'660.00	
314	Baulicher Unterhalt und betrieblicher Unterhalt	339'419.35		358'870.00		411'215.40	
3141	Unterhalt Strassen/Verkehrswege	66'365.25		70'000.00		62'364.65	
3142	Unterhalt Wasserbau	6'052.95		4'500.00		3'302.25	
3143	Unterhalt übrige Tiefbauten	98'060.70		103'150.00		251'875.05	
3144	Unterhalt Hochbauten, Gebäude	168'940.45		181'220.00		93'673.45	
315	Unterhalt Mobilien u.immater.Anlagen	28'573.35		30'200.00		22'924.15	
3151	Unterh.App.,Masch.,Geräte,Fahrz.,Werkz.	21'028.05		21'200.00		19'124.45	
3158	Unterhalt immaterielle Anlagen	7'063.40		6'500.00		3'366.50	
3159	Unterhalt übrige mobile Anlagen	481.90		2'500.00		433.20	
316	Mieten, Leasing, Pachten, Benützungsggeb.	48'366.50		51'540.00		49'117.65	
3160	Miete und Pacht Liegenschaften	2'640.00		2'640.00		2'640.00	
3161	Mieten, Benützungskosten Anlagen	6'578.20		10'000.00		7'812.50	
3169	Übrige Mieten und Benützungskosten	39'148.30		38'900.00		38'665.15	
317	Spesenentschädigungen	29'043.70		62'450.00		37'377.70	
3170	Reisekosten und Spesen	9'532.05		20'050.00		15'517.25	
3171	Exkursionen, Schulreisen und Lager	19'511.65		42'400.00		21'860.45	
318	Wertberichtigungen auf Forderungen	55'565.35		32'100.00		41'077.96	
3180	Wertberichtigungen auf Forderungen	12'500.00		-3'000.00		14'500.00	
3181	Tatsächliche Forderungsverluste	43'065.35		35'100.00		26'577.96	
319	Verschiedener Betriebsaufwand	25'145.80		26'850.00		23'746.65	
3192	Abgeltung von Rechten	286.25		350.00		286.25	
3199	Übriger Betriebsaufwand	24'859.55		26'500.00		23'460.40	
33	Abschreibungen Verwaltungsvermögen	537'763.65		535'850.00		393'055.40	

Erfolgsrechnung

		Rechnung 2025		Budget 2025		Rechnung 2024	
		Aufwand	Ertrag	Aufwand	Ertrag	Aufwand	Ertrag
330	Sachanlagen VV	484'054.65		482'550.00		335'800.00	
3300	Planm.Abschreibungen Sachanlagen	484'054.65		482'550.00		335'800.00	
332	Abschreibungen immaterielle Anlagen	53'709.00		53'300.00		57'255.40	
3320	Planm.Abschreibungen immat.Anlagen	53'709.00		53'300.00		57'255.40	
34	Finanzaufwand	173'548.70		304'700.00		189'283.99	
340	Zinsaufwand	144'574.95		270'300.00		169'771.44	
3401	Verzins.kurzfr.Finanzverbindlichkeiten	84'691.75		100'000.00		124'171.44	
3406	Verzins.langfr.Finanzverbindlichkeiten	11'083.20		125'000.00			
3409	Übrige Passivzinsen	48'800.00		45'300.00		45'600.00	
343	Liegenschaftenaufwand Finanzvermögen	22'401.90		29'400.00		15'987.40	
3430	Baulicher Unterhalt Liegenschaften FV	7'642.70		9'500.00		6'825.00	
3431	Nicht baul.Unterhalt Liegenschaften FV	2'340.00		1'650.00		3'725.30	
3439	Übriger Liegenschaftsaufwand FV	12'419.20		18'250.00		5'437.10	
344	Wertberichtigungen Anlagen FV	28.00					
3441	Wertberichtigung Sachanlagen FV	28.00					
349	Verschiedener Finanzaufwand	6'543.85		5'000.00		3'525.15	
3499	Übriger Finanzaufwand	6'543.85		5'000.00		3'525.15	
35	Einlagen in Fonds und Spezialfinanzierungen	478'498.80		482'300.00		478'763.90	
351	Einlagen in Fonds u.Spez.fin.im EK	478'498.80		482'300.00		478'763.90	
3510	Einlagen in Spezialfinanzierungen EK	478'498.80		482'300.00		478'763.90	
36	Transferaufwand	5'605'399.50		5'486'700.00		4'971'417.35	
360	Ertragsanteile an Dritte	247'000.00		240'000.00		71'300.00	
3602	Ertragsanteile an Gde.u.Gde.verbände	247'000.00		240'000.00		71'300.00	
361	Entschädigungen an Gemeinwesen	2'384'683.70		2'281'950.00		2'247'130.95	
3610	Entschädigungen an Bund			3'800.00		1'545.30	
3611	Entschädigungen an Kantone u. Konkordate	1'856'893.70		1'786'050.00		1'775'239.90	
3612	Entsch.an Gde. und Gde.verbände	527'790.00		492'100.00		470'345.75	

Erfolgsrechnung

		Rechnung 2025		Budget 2025		Rechnung 2024	
		Aufwand	Ertrag	Aufwand	Ertrag	Aufwand	Ertrag
362	Finanz- und Lastenausgleich	371'060.00		370'000.00		368'771.00	
3621	Finanz- und Lastenausgleich an Kanton	371'060.00		370'000.00		368'771.00	
363	Beiträge an Gemeinwesen und Dritte	2'552'053.45		2'535'450.00		2'275'192.40	
3631	Beiträge an Kantone und Konkordate	721'803.00		788'400.00		717'148.10	
3632	Beiträge an Gemeinden und Gde.verbände	1'686'192.50		1'577'600.00		1'397'683.10	
3634	Beiträge an öffentliche Unternehmungen	4'581.25		4'000.00		1'455.85	
3635	Beiträge an private Unternehmungen	12'396.00		12'400.00		12'396.00	
3636	Beitr.an priv.Organisat.o.Erwerbszweck	21'287.70		23'050.00		26'456.95	
3637	Beiträge an private Haushalte	105'793.00		130'000.00		120'052.40	
366	Abschreibungen Investitionsbeiträge	50'602.35		59'300.00		9'023.00	
3660	Planm.Abschreibungen Investitionsbeitr.	50'602.35		59'300.00		9'023.00	
38	Ausserordentlicher Aufwand	27'400.00		27'400.00		27'400.00	
389	Einlagen in das Eigenkapital	27'400.00		27'400.00		27'400.00	
3893	Einlagen in Vorfinanzierungen des EK	27'400.00		27'400.00		27'400.00	
39	Interne Verrechnungen	171'000.00		155'000.00		154'400.00	
391	Dienstleistungen	129'900.00		113'900.00		113'300.00	
3910	Int.Verr.von Dienstleistungen	129'900.00		113'900.00		113'300.00	
394	Kalk.Zinsen u.Finanzaufwand	41'100.00		41'100.00		41'100.00	
3940	Int.Verr.von kalk.Zinsen u.Finanzaufw.	41'100.00		41'100.00		41'100.00	
4	Ertrag		10'424'609.36		10'909'240.00		9'941'738.72
40	Fiskalertrag		5'044'945.85		5'053'700.00		5'262'507.15
400	Direkte Steuern natürliche Personen		3'933'458.65		4'030'500.00		3'900'242.15
4000	Einkommenssteuern natürliche Personen		3'424'317.85		3'573'500.00		3'472'536.50
4001	Vermögenssteuern natürliche Personen		406'020.95		390'000.00		356'543.55
4002	Quellensteuern natürliche Personen		103'119.85		67'000.00		71'162.10
401	Direkte Steuern juristische Personen		438'504.90		420'200.00		585'564.70
4010	Gewinnsteuern juristische Personen		436'093.45		417'000.00		584'918.55
4011	Kapitalsteuern juristische Personen		2'411.45		3'000.00		646.15
4019	Übrige direkte Steuern juristische Personen				200.00		

Erfolgsrechnung

		Rechnung 2025		Budget 2025		Rechnung 2024	
		Aufwand	Ertrag	Aufwand	Ertrag	Aufwand	Ertrag
402	Übrige direkte Steuern		661'012.30		591'000.00		764'660.30
4021	Liegenschaftssteuern		427'482.65		420'000.00		418'428.95
4022	Vermögensgewinnsteuern		225'246.30		150'000.00		316'322.70
4024	Erbschafts- und Schenkungssteuern				5'000.00		5'705.60
4029	Eingang abgeschriebene Steuern		8'283.35		16'000.00		24'203.05
403	Besitz- und Aufwandsteuern		11'970.00		12'000.00		12'040.00
4033	Hundesteuer		11'970.00		12'000.00		12'040.00
42	Entgelte		3'577'216.51		4'049'100.00		3'322'863.02
421	Gebühren für Amtshandlungen		45'486.95		60'800.00		57'158.12
4210	Gebühren für Amtshandlungen		45'486.95		60'800.00		57'158.12
424	Benützungsgebühren u.Dienstleistungen		3'404'854.15		3'866'400.00		3'146'115.00
4240	Benützungsgebühren und Dienstleistungen		3'404'854.15		3'866'400.00		3'146'115.00
425	Erlös aus Verkäufen		15'580.00		13'600.00		13'459.00
4250	Verkäufe		15'580.00		13'600.00		13'459.00
426	Rückerstattungen		111'295.41		108'300.00		106'130.90
4260	Rückerstattungen und Kostenbeteiligungen Dritter		111'295.41		108'300.00		106'130.90
44	Finanzertrag		206'814.30		178'040.00		162'072.50
440	Zinsertrag		73'638.25		70'800.00		71'943.25
4401	Zinsen Forderungen und Kontokorrente		24'838.25		25'500.00		26'343.25
4409	Übrige Zinsen von Finanzvermögen		48'800.00		45'300.00		45'600.00
442	Beteiligungsertrag FV		10'220.00		10'500.00		9'440.00
4420	Dividenden		10'220.00		10'500.00		9'440.00
443	Liegenschaftenertrag FV		46'156.05		71'740.00		62'669.25
4430	Pacht- und Mietzinse Liegenschaften FV		39'362.15		56'040.00		54'935.80
4439	Übriger Liegenschaftsertrag FV		6'793.90		15'700.00		7'733.45
444	Wertberichtigungen Anlagen FV		47'320.00				1'820.00
4440	Marktwertanpassungen Wertschriften		47'320.00				1'820.00

Erfolgsrechnung

		Rechnung 2025		Budget 2025		Rechnung 2024	
		Aufwand	Ertrag	Aufwand	Ertrag	Aufwand	Ertrag
447	Liegenschaftenertrag VV		29'480.00		25'000.00		16'200.00
4470	Pacht- und Mietzinse Liegenschaften VV		29'480.00		25'000.00		16'200.00
45	Entnahmen Fonds u.Spezialfinanzierungen		218'007.10		265'900.00		172'802.90
451	Entnahmen aus Fonds u.Spez.fin.EK		218'007.10		265'900.00		172'802.90
4510	Entnahmen aus Spezialfinanzierungen d.EK		218'007.10		265'900.00		172'802.90
46	Transferertrag		1'158'147.80		1'159'100.00		818'201.60
460	Ertragsanteile		33'889.65		30'000.00		27'804.30
4600	Anteil an Bundeserträgen		33'889.65		30'000.00		27'804.30
461	Entschädigungen von Gemeinwesen		481'635.35		501'100.00		464'721.90
4611	Entsch. von Kantonen u. Konkordaten		84'915.25		105'800.00		97'088.70
4612	Entsch.v.Gemeinden u.Gde.verbänden		396'720.10		395'300.00		367'633.20
462	Finanz- und Lastenausgleich		160'203.00		135'000.00		25'951.00
4621	Finanz- u.Lastenausgl. v.Kantonen u.Konkordaten		19'033.00		18'000.00		17'591.00
4622	Finanz-u.Lastenausgl.v.Gde.u.Gde.verbänden		141'170.00		117'000.00		8'360.00
463	Beiträge von Gemeinwesen und Dritten		482'419.80		492'500.00		299'205.85
4630	Beiträge vom Bund		9'278.20		3'000.00		
4631	Beiträge von Kantonen u. Konkordaten		226'141.60		249'500.00		227'905.85
4634	Beiträge von öffentl.Unternehmungen		247'000.00		240'000.00		71'300.00
469	Übriger Transferertrag				500.00		518.55
4699	Rückverteilungen				500.00		518.55
48	Ausserordentlicher Ertrag		48'477.80		48'400.00		48'891.55
489	Entnahmen aus dem Eigenkapital		48'477.80		48'400.00		48'891.55
4893	Entnahmen aus Vorfinanzierungen des EK		9'571.15		9'500.00		10'012.90
4896	Entnahmen aus Neubewertungsreserven		38'906.65		38'900.00		38'878.65
49	Interne Verrechnungen		171'000.00		155'000.00		154'400.00
491	Dienstleistungen		129'900.00		113'900.00		113'300.00
4910	Int.Verr.von Dienstleistungen		129'900.00		113'900.00		113'300.00

Erfolgsrechnung

		Rechnung 2025		Budget 2025		Rechnung 2024	
		Aufwand	Ertrag	Aufwand	Ertrag	Aufwand	Ertrag
494	Kalk. Zinsen und Finanzaufwand		41'100.00		41'100.00		41'100.00
4940	Int. Verr. v. kalk. Zinsen und Finanzaufwand		41'100.00		41'100.00		41'100.00
9	Abschlusskonten	237'423.25	1'084'305.98	145'000.00	795'000.00		852'880.95
90	Abschluss Erfolgsrechnung	237'423.25	1'084'305.98	145'000.00	795'000.00		852'880.95
900	Abschluss Erfolgsrechnung	237'423.25	1'084'305.98	145'000.00	795'000.00		852'880.95
9001	Aufwandüberschuss		578'340.23		688'800.00		15'755.74
9010	Abschluss SF und Fonds im EK, Ertragsüberschuss	237'423.25		145'000.00			
9011	Abschluss SF und Fonds im EK, Aufwandüberschuss		505'965.75		106'200.00		837'125.21

Investitionsrechnung

		Rechnung 2025		Budget 2025		Rechnung 2024	
		Ausgaben	Einnahmen	Ausgaben	Einnahmen	Ausgaben	Einnahmen
0	INVESTITIONSRECHNUNG	2'967'114.05	2'967'114.05	3'684'000.00	3'684'000.00	3'793'937.30	3'793'937.30
00	Allgemeine Verwaltung	609'117.75	65'168.00	185'000.00		1'791'170.45	
	Nettoausgaben		543'949.75		185'000.00		1'791'170.45
02	Allgemeine Dienste	609'117.75	65'168.00	185'000.00		1'791'170.45	
	Nettoausgaben		543'949.75		185'000.00		1'791'170.45
029	Verwaltungsliegenschaften	609'117.75	65'168.00	185'000.00		1'791'170.45	
	Nettoausgaben		543'949.75		185'000.00		1'791'170.45
290	Verwaltungsliegenschaften	609'117.75	65'168.00	185'000.00		1'791'170.45	
5040.01	Sanierung Gemeindehaus	519'124.80		100'000.00		1'510'328.35	
5040.04	Sanierung Liegenschaft Werkhof/FW-Magazin	4'628.65				280'842.10	
5060.01	Möblierung Gemeindehaus	85'364.30		85'000.00			
6310.00	Subventionsbeiträge Kanton		65'168.00				
1	Öffentliche Ordnung und Sicherheit, Verteidigung	18'080.45		21'000.00			
	Nettoausgaben		18'080.45		21'000.00		
16	Verteidigung	18'080.45		21'000.00			
	Nettoausgaben		18'080.45		21'000.00		
162	Zivile Verteidigung	18'080.45		21'000.00			
	Nettoausgaben		18'080.45		21'000.00		
1620	Zivilschutz	18'080.45		21'000.00			
5040.02	Sanierung Wohnung Kirchweg 8	18'080.45		21'000.00			
2	Bildung	135'114.10		800'000.00		382'876.45	5'500.00
	Nettoausgaben		135'114.10		800'000.00		377'376.45
21	Obligatorische Schule	135'114.10		800'000.00		382'876.45	5'500.00
	Nettoausgaben		135'114.10		800'000.00		377'376.45
212	Primarstufe					146'340.40	
	Nettoausgaben						146'340.40
2120	Primarstufe					146'340.40	

Investitionsrechnung

		Rechnung 2025		Budget 2025		Rechnung 2024	
		Ausgaben	Einnahmen	Ausgaben	Einnahmen	Ausgaben	Einnahmen
5060.01	Ersatz Pulte/Schränke Schule Räbli					87'490.10	
5200.01	Medien und Informatik Schule Räbli					58'850.30	
217	Schulliegenschaften	135'114.10		800'000.00		236'536.05	5'500.00
	Nettoausgaben		135'114.10		800'000.00		231'036.05
2170	Schulliegenschaften	135'114.10		800'000.00		236'536.05	5'500.00
5040.02	Sanierung Schulhaus (Fassade, Fenster, Storen, Dach)	135'114.10		800'000.00		23'290.85	
5040.03	Sanierung Heizung Schulhaus					213'245.20	
6140.00	Rückerstattungen Dritter für Investitionen Hochbauten						5'500.00
6	Verkehr und Nachrichtenübermittlung	94'209.40		120'000.00		53'151.55	
	Nettoausgaben		94'209.40		120'000.00		53'151.55
61	Strassenverkehr	94'209.40		120'000.00		53'151.55	
	Nettoausgaben		94'209.40		120'000.00		53'151.55
615	Gemeindestrassen	94'209.40		120'000.00		53'151.55	
	Nettoausgaben		94'209.40		120'000.00		53'151.55
6150	Gemeindestrassen	94'209.40		120'000.00		53'151.55	
5010.11	Sanierung Bodmattweg					2'104.00	
5010.14	Rahmenkredit Strassen 2024 - 2028	94'209.40		120'000.00		51'047.55	
7	Umweltschutz und Raumordnung	1'426'834.70	45'691.75	1'773'000.00		773'679.45	87'208.20
	Nettoausgaben		1'381'142.95		1'773'000.00		686'471.25
71	Wasserversorgung	626'153.05	12'488.45	869'000.00		323'657.90	
	Nettoausgaben		613'664.60		869'000.00		323'657.90
710	Wasserversorgung	626'153.05	12'488.45	869'000.00		323'657.90	
	Nettoausgaben		613'664.60		869'000.00		323'657.90
7101	Wasserversorgung (Gemeindebetrieb)	626'153.05	12'488.45	869'000.00		323'657.90	
5031.14	Sanierung Quellen Riedrain und Burirain			50'000.00		1'530.90	
5031.35	Ersatz WL am Gässli (Druckreduzierstation-Bergstrasse)	1'012.50					
5031.37	Umlegung WL am Gässli - Industristrasse	20'517.90					
5031.38	Ersatz Wasserzähler für Smart-Metering	33'563.85		45'000.00		50'313.55	
5031.39	Ersatz WL Birkenweg ab Hauptstrasse	52'906.30				182'900.65	
5031.40	Ersatz Wasserleitung Höheweg					37'369.55	

Investitionsrechnung

		Rechnung 2025		Budget 2025		Rechnung 2024	
		Ausgaben	Einnahmen	Ausgaben	Einnahmen	Ausgaben	Einnahmen
5031.42	Anschaffung Alarmierung STEBalarm	12'296.20				18'442.00	
5031.43	Durchflussmessung Druckreduzierschacht Mühleweier	3'542.05				26'115.00	
5031.44	Ersatz Wasserleitung Rainstrasse	391'433.25		522'000.00		6'986.25	
5031.45	FW-Leitung Chärnholz			100'000.00			
5031.46	Sanierung WL Alpenstrasse ab Kreuzung am Rain			52'000.00			
5031.47	Noteinspeisung Reservoire Burirain und Blämund	40'528.00					
5031.48	Sanierung WL Alpenstrasse (Kreuzung Gürweg)	30'390.30					
5031.49	Sanierung WL Wiesenweg bis Gasse	6'216.50					
5031.99	Werterhaltende Massnahmen	33'746.20		100'000.00			
6130.00	Rückerstattungen Dritter für Investitionen Tiefbauten		1'387.60				
6310.01	Subventionsbeiträge Wasserversorgung		11'100.85				
72	Abwasserentsorgung	653'871.65	13'203.30	744'000.00		445'310.95	87'208.20
	Nettoausgaben		640'668.35		744'000.00		358'102.75
720	Abwasserentsorgung	653'871.65	13'203.30	744'000.00		445'310.95	87'208.20
	Nettoausgaben		640'668.35		744'000.00		358'102.75
7201	Abwasserentsorgung (Gemeindebetrieb)	653'871.65	13'203.30	744'000.00		445'310.95	87'208.20
5032.02	GEP-Massnahmen 2018 - 2022					10'527.80	
5032.05	Mischwasserleitung im Tal (Sonnhalde)	361'076.15		440'000.00		21'093.75	
5032.08	Regenwasserleitung Fischerweg	3'620.85				11'205.00	
5032.99	Werterhaltende Massnahmen	10'186.10		50'000.00		200.00	
5290.01	GEP-Überarbeitung 2022-2025	87'534.15		75'000.00		55'194.20	
5620.00	Investitionsbeiträge ARO	191'454.40		179'000.00		347'090.20	
6620.00	Rückzahlung Investitionsbeiträge ARO		13'203.30				87'208.20
74	Verbauungen	136'570.95	20'000.00	100'000.00		4'710.60	
	Nettoausgaben		116'570.95		100'000.00		4'710.60
741	Gewässerverbauungen	136'570.95	20'000.00	100'000.00		4'710.60	
	Nettoausgaben		116'570.95		100'000.00		4'710.60
7410	Gewässerverbauungen	136'570.95	20'000.00	100'000.00		4'710.60	
5020.02	Bachumlegung Riedere	136'570.95				4'710.60	
5020.03	Geschiebesammler Dorfbach im Tal			100'000.00			
6120.00	Rückerstattungen Dritter für Investitionen Wasserbau		20'000.00				
79	Raumordnung	10'239.05		60'000.00			
	Nettoausgaben		10'239.05		60'000.00		

Investitionsrechnung

		Rechnung 2025		Budget 2025		Rechnung 2024	
		Ausgaben	Einnahmen	Ausgaben	Einnahmen	Ausgaben	Einnahmen
790	Raumordnung	10'239.05		60'000.00			
	Nettoausgaben		10'239.05		60'000.00		
7900	Raumordnung allgemein	10'239.05		60'000.00			
5290.02	Ortsplanungsrevision	10'239.05		60'000.00			
8	Volkswirtschaft	572'897.90		785'000.00		700'351.20	
	Nettoausgaben		572'897.90		785'000.00		700'351.20
87	Brennstoffe und Energie	572'897.90		785'000.00		700'351.20	
	Nettoausgaben		572'897.90		785'000.00		700'351.20
871	Elektrizität	527'518.60		785'000.00		454'796.60	
	Nettoausgaben		527'518.60		785'000.00		454'796.60
8711	Elektrizitätsnetz [Gemeindebetrieb]	527'518.60		785'000.00		454'796.60	
5034.07	Elektroanschluss Liegenschaft Bergstrasse 21			25'000.00		2'970.00	
5034.99	Werterhaltende Massnahmen	5'735.40		100'000.00		13'132.10	
5040.11	Sanierung Verteilkabinen 2024					65'172.35	
5040.12	Sanierung Trafostation Tal	71'798.50		90'000.00			
5040.13	Sanierung MS Birkenweg	62'782.70		70'000.00			
5040.14	Entflechtung TS Stygräbe			40'000.00			
5040.15	Neue Verteilkabinen 3.18, 3.19 und 8.10	145'725.65		160'000.00			
5060.01	Projekt Einführung Smart Meter	241'476.35		300'000.00		231'231.40	
5200.02	Projekt Einführung Smart Meter Software					142'290.75	
873	Nichtelektrische Energie	45'379.30				245'554.60	
	Nettoausgaben		45'379.30				245'554.60
8730	Nichtelektrische Energie allgemein	45'379.30				245'554.60	
5090.01	PV-Anlage Werkhof	45'379.30				245'554.60	
9	Finanzen und Steuern	110'859.75	2'856'254.30		3'684'000.00	92'708.20	3'701'229.10
	Nettoeinnahmen	2'745'394.55		3'684'000.00		3'608'520.90	
99	Nicht aufgeteilte Posten	110'859.75	2'856'254.30		3'684'000.00	92'708.20	3'701'229.10
	Nettoeinnahmen	2'745'394.55		3'684'000.00		3'608'520.90	
999	Abschluss	110'859.75	2'856'254.30		3'684'000.00	92'708.20	3'701'229.10

Investitionsrechnung

		Rechnung 2025		Budget 2025		Rechnung 2024	
		Ausgaben	Einnahmen	Ausgaben	Einnahmen	Ausgaben	Einnahmen
	Nettoeinnahmen	2'745'394.55		3'684'000.00		3'608'520.90	
9990	Abschluss	110'859.75	2'856'254.30	3'684'000.00		92'708.20	3'701'229.10
5900.00	Passivierte Einnahmen	110'859.75				92'708.20	
6900.00	Aktivierte Ausgaben		2'856'254.30	3'684'000.00			3'701'229.10

Investitionsrechnung

		Rechnung 2025		Budget 2025		Rechnung 2024	
		Ausgaben	Einnahmen	Ausgaben	Einnahmen	Ausgaben	Einnahmen
	Investitionsrechnung	2'967'114.05	2'967'114.05	3'684'000.00	3'684'000.00	3'793'937.30	3'793'937.30
5	Investitionsausgaben	2'967'114.05		3'684'000.00		3'793'937.30	
50	Sachanlagen	2'567'026.70		3'370'000.00		3'097'803.65	
5010	Strassen/Verkehrswege	94'209.40		120'000.00		53'151.55	
5020	Wasserbau	136'570.95		100'000.00		4'710.60	
5031	Tiefbauten Wasserversorgung	626'153.05		869'000.00		323'657.90	
5032	Tiefbauten Abwasserentsorgung	374'883.10		490'000.00		43'026.55	
5034	Tiefbauten Elektrizität	5'735.40		125'000.00		16'102.10	
5040	Hochbauten	957'254.85		1'281'000.00		2'092'878.85	
5060	Mobilien	372'219.95		385'000.00		564'276.10	
52	Immaterielle Anlagen	97'773.20		135'000.00		256'335.25	
5200	Informatik					201'141.05	
5290	Übrige immaterielle Anlagen	97'773.20		135'000.00		55'194.20	
56	Eigene Investitionsbeiträge	191'454.40		179'000.00		347'090.20	
5620	Inv.beiträge Gemeinden u.Gde.verbänden	191'454.40		179'000.00		347'090.20	
59	Übertrag an Bilanz	110'859.75				92'708.20	
5900	Passivierte Einnahmen	110'859.75				92'708.20	
6	Investitionseinnahmen		2'967'114.05		3'684'000.00		3'793'937.30
61	Rückerstattungen		21'387.60				5'500.00
6120	Rückerst.Dritter für Inestitionen in Wasserbau		20'000.00				
6130	Rückerst.Dritter für Inestitionen übriger Tiefbau		1'387.60				
6140	Rückerst.Dritter für Inestitionen in Hochbauten						5'500.00
63	Investitionsbeiträge f.eigene Rechnung		76'268.85				
6310	Investitionsbeiträge von Kantonen u.Konkordaten		76'268.85				
66	Rückzahlung eigener Investitionsbeiträge		13'203.30				87'208.20
6620	Rückzlg.v.Investitionsbeitr.a.Gde.u.Gde.verbände		13'203.30				87'208.20
69	Übertrag an Bilanz		2'856'254.30		3'684'000.00		3'701'229.10
6900	Aktivierete Ausgaben		2'856'254.30		3'684'000.00		3'701'229.10

Investitionsrechnung

	Rechnung 2025		Budget 2025		Rechnung 2024	
	Ausgaben	Einnahmen	Ausgaben	Einnahmen	Ausgaben	Einnahmen
Nettoinvestitionen	2'745'394.55		3'684'000.00		3'608'520.90	