Gemeinde Scheuren: Pferdehaltung im Strassenraum (Rot markierte Strassen, hier sind Pferdeäpfel zu entfernen. An den gelb markierten Punkten stehen Pferdebollen-Container bereit)

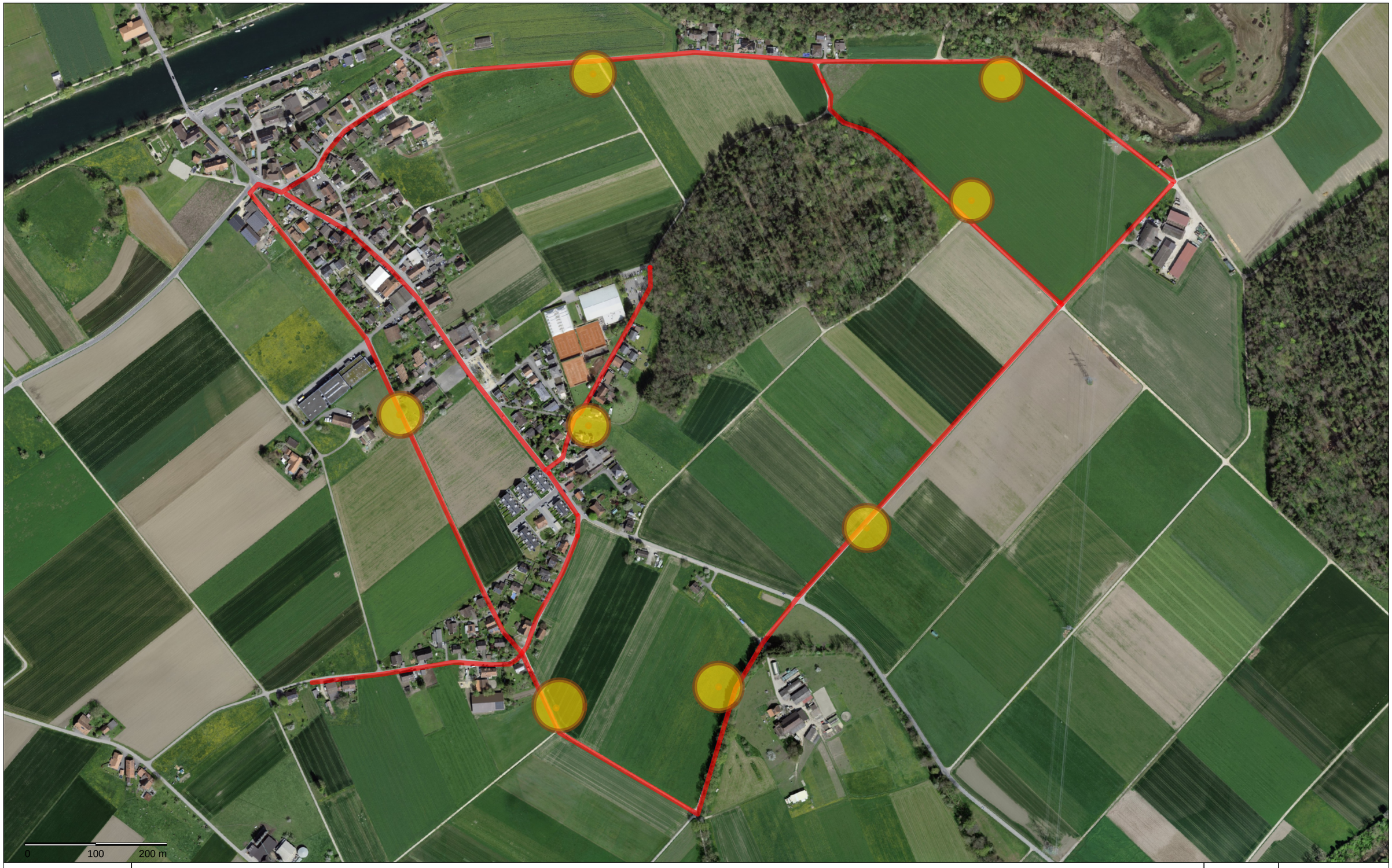

GeoplanGIS
GeoplanTeam AG
Egliweg 6
CH-2560 Nidau
www.geoplanteam.ch

Unbeglaubigte Plankopie! Darf nicht für Baubewilligungen verwendet werden!

Die unter geoplangis.ch aufgeschalteten Daten haben nur informativen Charakter. Sie stellen Daten verschiedener Datenherren dar, welche sämtliche Urheberrechte an Plan und Daten behalten. Rechtsverbindliche Auskünfte geben ausschliesslich die zuständigen Behörden. Keine Garantie für Richtigkeit, Vollständigkeit und Aktualität der Daten. Je nach verwendetem Drucker und Browser können Abweichungen vom ausgewählten Massstab auftreten.

Scheuren

Massstab 1:5000
Datum: 15.05.2025