



**Einwohnergemeinde Safnern**

# **JAHRESRECHNUNG**

## **2019**

## INHALTSVERZEICHNIS

1	BERICHTERSTATTUNG .....	4
2	ECKDATEN .....	10
2.1	Übersicht .....	10
2.2	Selbstfinanzierung / Finanzierungsergebnis .....	11
2.3	Gestufte Erfolgsausweise .....	12
2.3.1	Gesamter Haushalt .....	12
2.3.2	Allgemeiner Haushalt .....	13
2.3.3	Wasserversorgung .....	14
2.3.4	Abwasserentsorgung .....	15
2.3.5	Abfallentsorgung .....	16
2.3.6	Elektroversorgung .....	17
3	BILANZ .....	18
4	FUNKTIONEN .....	20
4.1	Erfolgsrechnung .....	20
4.2	Investitionsrechnung .....	25
5	SACHGRUPPEN .....	26
5.1	Erfolgsrechnung .....	26
5.2	Investitionsrechnung .....	27
6	GELDFLUSSRECHNUNG .....	28
7	FINANZKENNZAHLEN .....	33
7.1	Gesamthaushalt .....	33
7.2	Allgemeiner Haushalt .....	34
7.3	Spezialfinanzierung Wasserversorgung .....	34
7.4	Spezialfinanzierung Abwasserentsorgung .....	34
7.5	Spezialfinanzierung Abfallentsorgung .....	34
7.6	Spezialfinanzierung Elektroversorgung .....	35

8 ANTRAG DER EXEKUTIVE .....	36
9 BESTÄTIGUNGSBERICHT .....	38
10 GENEHMIGUNG DER JAHRESRECHNUNG .....	40
11 ANHANG .....	41
11.1 Regelwerk .....	41
11.1.1 Angewendetes Regelwerk .....	41
11.1.2 Bewertung Finanzvermögen .....	41
11.1.3 Bewertung Verwaltungsvermögen .....	42
11.1.4 Aktivierungsgrenzen .....	42
11.1.5 Bestehendes Verwaltungsvermögen .....	42
11.2 Grundlagen der Jahresrechnung .....	42
11.3 Eigenkapitalnachweis .....	43
11.4 Rückstellungsspiegel .....	44
11.5 Beteiligungsspiegel .....	45
11.6 Gewährleistungsspiegel .....	48
11.7 Anlagespiegel .....	49
11.8 Kreditkontrolle .....	52
11.8.1 Verpflichtungskredite für Investitionen .....	52
11.8.2 Nachkredite .....	53
11.9 Weitere massgebende Angaben .....	54
11.9.1 Werterhaltungskosten und Einlagen in die Spezialfinanzierung Wasserversorgung .....	54
11.9.2 Werterhaltungskosten und Einlagen in die Spezialfinanzierung Abwasserentsorgung .....	55
12 DETAILS ZUR RECHNUNG .....	56
12.1 Bilanz .....	56
12.2 Erfolgsrechnung nach Funktionen .....	63
12.3 Erfolgsrechnung nach Sachgruppen .....	87
12.4 Investitionsrechnung nach Funktionen .....	94
12.5 Investitionsrechnung nach Sachgruppen .....	98

## 1 BERICHTERSTATTUNG

### Allgemeines

Die Jahresrechnung 2019 wurde nach dem Rechnungslegungsmodell HRM2 gemäss Artikel 70 Gemeindegesetz erstellt; für die Buchhaltung stand die Gemeindesoftware ABACUS der Firma Talus Informatik AG zur Verfügung. Verantwortlich für die Rechnungsführung ist Sandra Geider, Gemeindeverwalterin.

Das Budget für das Jahr 2019 mit einem Aufwandüberschuss im Gesamthaushalt von CHF 582'650.00 wurde von der Gemeindeversammlung vom 5. Dezember 2018 mit der Steueranlage von 1.4 für Natürliche und Juristische Personen genehmigt. Die Liegenschaftssteuer beläuft sich auf 1 % des amtlichen Wertes und die Feuerwehrsteuer auf 5% der Staatssteuern, mindestens CHF 50.00, maximal CHF 450.00.

### Ergebnisse

Nach HRM2 muss das Ergebnis des **Gesamthaushalts** von der Gemeindeversammlung genehmigt werden.

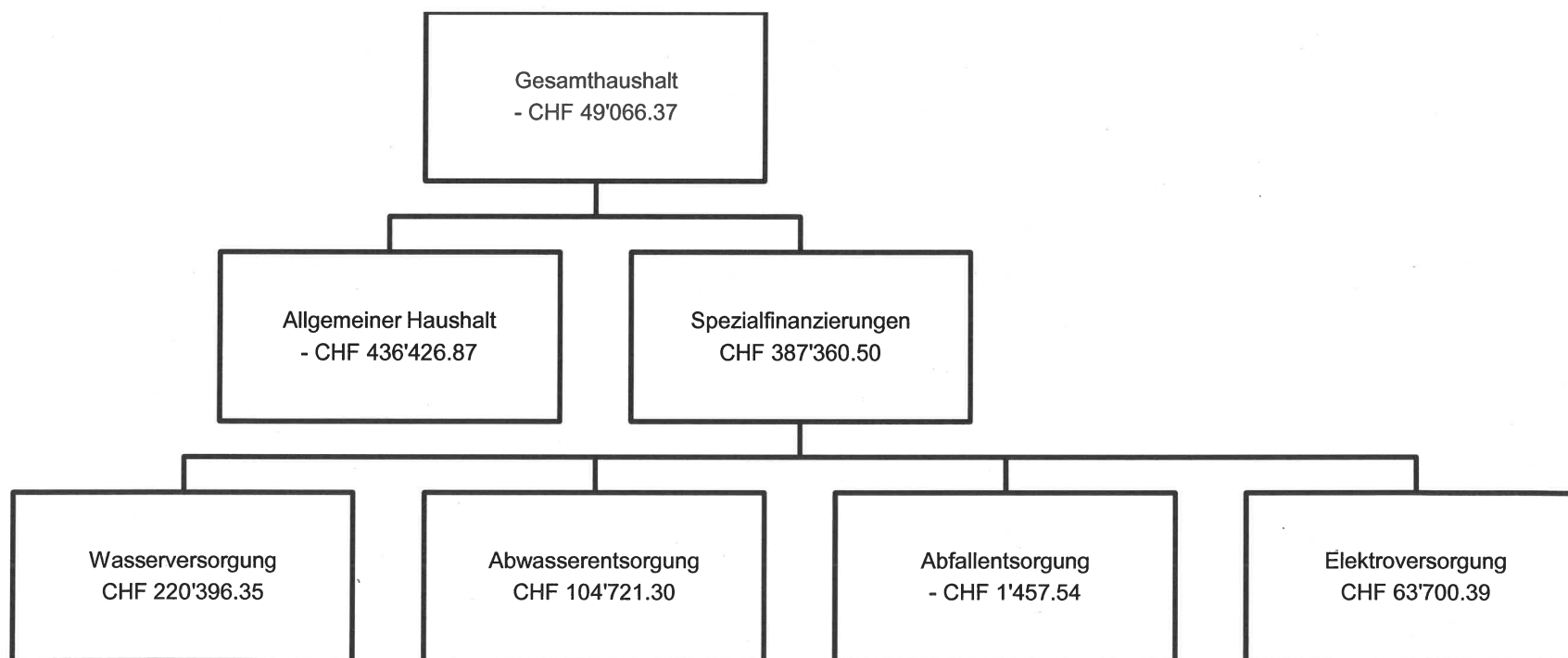



## Bilanz

Die Bilanzsumme beträgt per 31. Dezember 2019 CHF 11'458'674.23 (Vorjahr: CHF 11'081'899.77). Davon beläuft sich das Finanzvermögen auf CHF 6'838'968.33 (Vorjahr: CHF 7'307'912.52). Gegenüber dem Vorjahr entspricht dies einer Abnahme von CHF 468'944.19. Das Verwaltungsvermögen beträgt per 31. Dezember 2019 CHF 4'619'705.90 (Vorjahr: CHF 3'773'987.25), was einer Zunahme von CHF 845'718.65 entspricht. Das Fremdkapital ist auf CHF 1'194'650.61 (Vorjahr: CHF 1'150'706.48) gestiegen. Das Eigenkapital (SG 29) beträgt per 31. Dezember 2019 CHF 10'264'023.62 (Vorjahr: CHF 9'931'193.29).

**Das massgebende Eigenkapital (299) beläuft sich auf CHF 3'531'721.40 (Vorjahr: CHF 3'968'148.27).**

## Spezialfinanzierungen (SF)

### SF Wasserversorgung

Die Wasserversorgung (Funktion 7101) schliesst mit einem Ertragsüberschuss von CHF 220'396.35 ab. Budgetiert war ein Ertragsüberschuss von CHF 5'950.00. Die Besserstellung gegenüber dem Budget 2019 beträgt CHF 214'446.35. Der Grund dafür ist die Anrechnung der Anschlussgebühren an die Einlage in den Werterhalt. Neu kann der werterhaltende Unterhalt der Erfolgsrechnung ebenfalls aus der SF Werterhalt entnommen werden. Damit wird das Wachstum der Spezialfinanzierung Werterhalt gebremst und die Erfolgsrechnung um den werterhaltenden Unterhalt entlastet. Das Eigenkapital (Rechnungsausgleich) der SF Wasserversorgung beträgt CHF 838'006.95 (Konto: 29001.00).

### SF Abwasserentsorgung

Die Abwasserentsorgung (Funktion 7201) schliesst mit einem Ertragsüberschuss von CHF 104'721.30 ab. Budgetiert war ein Aufwandüberschuss von CHF 67'650.00. Die Besserstellung gegenüber dem Budget 2019 beträgt CHF 172'371.30. Der Grund dafür ist die Anrechnung der Anschlussgebühren an die Einlage in den Werterhalt. Neu kann der werterhaltende Unterhalt der Erfolgsrechnung ebenfalls aus der SF Werterhalt entnommen werden. Damit wird das Wachstum der Spezialfinanzierung Werterhalt gebremst und die Erfolgsrechnung um den werterhaltenden Unterhalt entlastet. Das Eigenkapital (Rechnungsausgleich) der SF Abwasserentsorgung beträgt CHF 879'394.60 (Konto: 29002.00). Der Bestand des Werterhalts beläuft sich auf CHF 1'199'880.30 und der ARO CHF 1'062'038.10 (Konto: 29302.00 / 29302.01).

### SF Abfallentsorgung

Die Abfallentsorgung (Funktion 7301) schliesst mit einem Aufwandüberschuss von CHF 1'457.54 ab. Budgetiert war ein Ertragsüberschuss von CHF 2'800.00. Die Schlechterstellung gegenüber dem Budget 2019 beträgt CHF 4'257.54. Das Eigenkapital (Rechnungsausgleich) der SF Abfallentsorgung beträgt CHF 50'039.08 (Konto 29003.00).

### SF Elektroversorgung

Die Elektroversorgung (Funktion 8711 und 8712) schliesst mit einem Ertragsüberschuss von CHF 63'700.39 ab. Budgetiert war ein Ertragsüberschuss von CHF 63'250.00. Die Besserstellung gegenüber dem Budget 2019 beträgt CHF 450.39. Das Eigenkapital (Rechnungsausgleich) der SF Elektroversorgung beträgt CHF 1'298'767.29 (Konto 29004.00).

**SF Liegenschaften Finanzvermögen**

Mit der Einlage in die SF Liegenschaften Finanzvermögen von CHF 23'900.00 und einer Entnahme des Liegenschaftsunterhalts von CHF 21'696.80 aus der Funktion 9630 erhöht sich die Vorfinanzierung gegenüber dem Allgemeinen Haushalt auf CHF 281'611.65 (Konto 29300.01).

**SF Abgeltung Planungsmehrwerte**

Mit der Einlage in die SF Abgeltung Planungsmehrwerte von CHF 152'246.00 erhöht sich der Bestand der Vorfinanzierung gegenüber dem Allgemeinen Haushalt auf CHF 457'290.65 (Konto 29300.02).

**Erfolgsrechnung****Ergebnis Gesamthaushalt**

Der Gesamthaushalt schliesst mit einem Aufwandüberschuss von CHF 49'066.37 ab. Budgetiert war ein Aufwandüberschuss von CHF 582'650.00. Die Besserstellung gegenüber dem Budget 2019 beträgt CHF 533'583.63.

**Ergebnis Allgemeiner Haushalt**

Der Allgemeine Haushalt schliesst mit einem Aufwandüberschuss von CHF 436'426.87 ab. Budgetiert war ein Aufwandüberschuss von CHF 587'000.00.

Die Kommentare beziehen sich auf den Gesamthaushalt.

**Personalaufwand**

Der Personalaufwand ist CHF 20'368.75 tiefer als budgetiert. Die Gründe dafür sind weniger Sitzungsgelder und Entschädigungen beim Gemeinderat, dafür höhere Lohnkosten des Personals der Verwaltung.

**Sachaufwand**

Der Sachaufwand liegt CHF 147'952.14 unter dem Budget. Die grössten Abweichungen betreffen den Energieeinkauf, das Netznutzungsentgelt, den Aufwand KEV, die Ver- und Entsorgung sowie den Informatik-Nutzungsaufwand der Gemeindeverwaltung.

**Abschreibungen**

Das bestehende Verwaltungsvermögen wurde per 1. Januar 2016 zu Buchwerten in HRM2 übernommen und betrug CHF 417'600.00 für den Allgemeinen Haushalt. Dieses wird innert 8 Jahren (CHF 52'200.00/Jahr) abgeschrieben. Das bestehende Verwaltungsvermögen der Spezialfinanzierung Wasserversorgung betrug per 1. Januar 2016 CHF 792'790.60. Dies kann mit der Einlage in den Werterhalt nach Abzug der neuen Abschreibungen und dem werterhaltenden Unterhalt abgeschrieben werden. Die Ordentlichen Abschreibungen nach Nutzungsdauern betragen CHF 81'227.45.

Systembedingte zusätzliche Abschreibungen (Art. 84 GV) müssen vorgenommen werden, wenn der Allgemeine Haushalt einen Ertragsüberschuss ausweist und die Ordentlichen Abschreibungen kleiner als die Nettoinvestitionen sind. Im Rechnungsjahr 2019 mussten keine Zusätzlichen Abschreibungen vorgenommen werden.

**Fiskalertrag**

Die Einnahmen aus Steuern liegen CHF 223'872.45 unter dem Budget. Mindereinnahmen wurden bei den Einkommenssteuern natürliche Personen wie auch bei den Gewinnsteuern juristische Personen verzeichnet. Bei den Grundstückgewinnsteuern konnte ein Mehrertrag verbucht werden.

**Finanzertrag**

Das Finanzvermögen wird jährlich neu bewertet, ausser den Liegenschaften und Grundstücke (alle 5 Jahre). Die Aktien der BKW haben per Ende 2019 einen Mehrwert von CHF 7'020.00.

**Investitionsrechnung**

Es wurden Nettoinvestitionen von CHF 1'092'063.40 getätigt. Davon fallen auf den Allgemeinen Haushalt CHF 71'544.60, SF Wasserversorgung CHF 468'526.75, SF Abwasserentsorgung CHF 472'342.20 und SF Elektroversorgung CHF 79'649.85. Die Aktivierungsgrenze beim Allgemeinen Haushalt beläuft sich auf CHF 50'000.00, bei den Spezialfinanzierungen Wasserversorgung, Abwasserentsorgung und Elektroversorgung beläuft sich die Aktivierungsgrenze auf CHF 5'000.00.

**Nachkredite**

Es werden nur Nachkredite grösser CHF 3'000.00 aufgeführt.

Total:	CHF	643'523.90
--------	-----	------------

davon:

gebunden	CHF	546'086.80
GR Kompetenz	CHF	97'437.10
zu beschliessen	CHF	0.00

**Spezialfinanzierungen**

(Gebührenfinanzierte Bereiche gemäss Art. 30 Bst. b FHDV)

**SF Wasserversorgung**

	Rechnung 2019 CHF	Budget 2019 CHF	Rechnung 2018 CHF
Erfolg	220'396.35	5'950.00	83'610.55
Verwaltungsvermögen per 31.12.2019	2'132'146.00		1'805'783.90
Bestand Werterhalt per 31.12.2019	0.00		0.00
Eigenkapital SF per 31.12.2019	838'006.95		617'610.60

**SF Abwasserentsorgung**

	Rechnung 2019 CHF	Budget 2019 CHF	Rechnung 2018 CHF
Erfolg	104'721.30	-67'650.00	106'382.95
Verwaltungsvermögen per 31.12.2019	1'278'105.50		823'790.00
Bestand Werterhalt per 31.12.2019	2'261'918.40		2'034'470.90
Eigenkapital SF per 31.12.2019	879'394.60		774'673.30

**SF Abfallentsorgung**

	Rechnung 2019 CHF	Budget 2019 CHF	Rechnung 2018 CHF
Erfolg	-1'457.54	2'800.00	-6'874.82
Verwaltungsvermögen per 31.12.2019	0.00		0.00
Eigenkapital SF per 31.12.2019	50'039.08		51'496.62

**SF Elektrizitätsversorgung**

	<b>Rechnung 2019 CHF</b>	<b>Budget 2019 CHF</b>	<b>Rechnung 2018 CHF</b>
Erfolg	63'700.39	63'250.00	60'038.50
Verwaltungsvermögen per 31.12.2019	329'523.85		264'306.00
Eigenkapital SF per 31.12.2019	1'298'767.29		1'235'066.90

## 2 ECKDATEN

### 2.1 Übersicht

	Rechnung 2019	Budget 2019	Rechnung 2018
Jahresergebnis ER Gesamthaushalt	-49'066.37	-582'650.00	121'390.38
Jahresergebnis ER Allgemeiner Haushalt	-436'426.87	-587'000.00	-121'766.80
Jahresergebnis Gesetzliche Spezialfinanzierungen	387'360.50	4'350.00	243'157.18
Steuerertrag Natürliche Personen	3'198'460.75	3'351'800.00	3'475'836.75
Steuerertrag Juristische Personen	138'427.40	252'700.00	310'970.25
Liegenschaftssteuer	346'608.35	348'000.00	340'215.10
Nettoinvestitionen	1'092'063.40	2'005'900.00	885'886.80
Bestand Finanzvermögen	6'838'968.33		7'307'912.52
Bestand Verwaltungsvermögen Gesamthaushalt	4'619'705.90		3'773'987.25
Bestand Verwaltungsvermögen Allgemeiner Haushalt	879'930.55		880'107.35
Bestand Verwaltungsvermögen Spezialfinanzierungen	3'739'775.35		2'893'879.90
Fremdkapital	1'194'650.61		1'150'706.48
Eigenkapital	10'264'023.62		9'931'193.29
Reserven	378'311.45		378'311.45
Bilanzüberschuss/-fehlbetrag	3'531'721.40		3'968'148.27

**2.2 Selbstfinanzierung / Finanzierungsergebnis**

		Rechnung 2019	Budget 2019	Rechnung 2018
Ergebnis Gesamthaushalt	90	-49'066.37	-582'650.00	121'390.38
Abschreibung Verwaltungsvermögen	+ 33	241'126.05	289'350.00	235'670.50
Einlagen in Fonds und Spezialfinanzierungen	+ 35	447'810.00	448'800.00	445'942.00
Entnahmen aus Fonds und Spezialfinanzierungen	- 45	220'362.50	198'000.00	217'494.30
Wertberichtigung Darlehen Verwaltungsvermögen	+ 364	0.00	0.00	0.00
Wertberichtigung Beteiligungen Verwaltungsvermögen	+ 365	0.00	0.00	0.00
Abschreibungen Investitionsbeiträge	+ 366	5'218.70	5'200.00	560.00
Einlagen in das Eigenkapital	+ 389	176'146.00	23'900.00	23'900.00
Entnahmen aus dem Eigenkapital	- 489	21'696.80	5'000.00	39'700.25
<b>Selbstfinanzierung</b>		<b>579'175.08</b>	<b>-18'400.00</b>	<b>570'268.33</b>
<b>Nettoinvestitionen</b>				
Investitionsausgaben	+ 690	1'162'439.75	2'011'900.00	894'243.35
Investitionseinnahmen	- 590	70'376.35	6'000.00	8'356.55
<b>Nettoinvestitionen</b>		<b>1'092'063.40</b>	<b>2'005'900.00</b>	<b>885'886.80</b>
<b>Finanzierungsergebnis</b>		<b>-512'888.32</b>	<b>-2'024'300.00</b>	<b>-315'618.47</b>

## 2.3 Gestufte Erfolgsausweise

### 2.3.1 Gesamter Haushalt

	Rechnung 2019	Budget 2019	Rechnung 2018
<b>Betrieblicher Aufwand</b>			
30 Personalaufwand	867'261.25	887'630.00	856'266.00
31 Sach- und übriger Betriebsaufwand	2'303'397.86	2'451'350.00	2'503'825.98
33 Abschreibungen Verwaltungsvermögen	241'126.05	289'350.00	235'670.50
35 Einlagen in Fonds und Spezialfinanzierungen	447'810.00	448'800.00	445'942.00
36 Transferaufwand	4'090'056.05	4'363'100.00	4'170'960.25
37 Durchlaufende Beiträge	0.00	0.00	0.00
<b>Total Betrieblicher Aufwand</b>	<b>7'949'651.21</b>	<b>8'440'230.00</b>	<b>8'212'664.73</b>
<b>Betrieblicher Ertrag</b>			
40 Fiskalertrag	3'902'127.55	4'126'000.00	4'325'564.10
41 Regalien und Konzessionen	0.00	0.00	0.00
42 Entgelte	2'980'598.79	2'700'150.00	2'892'891.53
43 Verschiedene Erträge	152'246.00	0.00	0.00
45 Entnahmen aus Fonds und Spezialfinanzierungen	220'362.50	198'000.00	217'494.30
46 Transferertrag	706'751.65	774'600.00	796'999.65
47 Durchlaufende Beiträge	0.00	0.00	0.00
<b>Total Betrieblicher Ertrag</b>	<b>7'962'086.49</b>	<b>7'798'750.00</b>	<b>8'232'949.58</b>
<b>ERGEBNIS AUS BETRIEBLICHER TÄTIGKEIT</b>	<b>12'435.28</b>	<b>-641'480.00</b>	<b>20'284.85</b>
34 Finanzaufwand	75'709.35	67'300.00	105'787.82
44 Finanzertrag	168'656.90	145'030.00	191'093.10
<b>ERGEBNIS AUS FINANZIERUNG</b>	<b>92'947.55</b>	<b>77'730.00</b>	<b>85'305.28</b>
<b>OPERATIVES ERGEBNIS</b>	<b>105'382.83</b>	<b>-563'750.00</b>	<b>1'503'058.98</b>
38 Ausserordentlicher Aufwand	176'146.00	23'900.00	23'900.00
48 Ausserordentlicher Ertrag	21'696.80	5'000.00	39'700.25
<b>AUSSERORDENTLICHES ERGEBNIS</b>	<b>-154'449.20</b>	<b>-18'900.00</b>	<b>15'800.25</b>
<b>GESAMTERGEBNIS ERFOLGSRECHNUNG</b>	<b>-49'066.37</b>	<b>-582'650.00</b>	<b>121'390.38</b>



**2.3.2 Allgemeiner Haushalt**

	Rechnung 2019	Budget 2019	Rechnung 2018
<b>Betrieblicher Aufwand</b>			
30 Personalaufwand	853'074.75	873'030.00	840'868.65
31 Sach- und übriger Betriebsaufwand	870'293.66	1'008'050.00	990'266.49
33 Abschreibungen Verwaltungsvermögen	71'721.40	77'300.00	70'759.35
35 Einlagen in Fonds und Spezialfinanzierungen	0.00	0.00	0.00
36 Transferaufwand	3'543'011.90	3'776'300.00	3'625'419.95
37 Durchlaufende Beiträge	0.00	0.00	0.00
<b>Total Betrieblicher Aufwand</b>	<b>5'338'101.71</b>	<b>5'734'680.00</b>	<b>5'527'314.44</b>
<b>Betrieblicher Ertrag</b>			
40 Fiskalertrag	3'902'127.55	4'126'000.00	4'325'564.10
41 Regalien und Konzessionen	0.00	0.00	0.00
42 Entgelte	195'351.29	185'150.00	175'182.36
43 Verschiedene Erträge	152'246.00	0.00	0.00
45 Entnahmen aus Fonds und Spezialfinanzierungen	0	300.00	3'146.00
46 Transferertrag	706'751.65	774'600.00	796'999.65
47 Durchlaufende Beiträge	0.00	0.00	0.00
<b>Total Betrieblicher Ertrag</b>	<b>4'956'476.49</b>	<b>5'086'050.00</b>	<b>5'300'892.11</b>
<b>ERGEBNIS AUS BETRIEBLICHER TÄTIGKEIT</b>	<b>-381'625.22</b>	<b>-648'630.00</b>	<b>-226'422.33</b>
34 Finanzaufwand	55'409.35	51'500.00	88'287.82
44 Finanzertrag	155'056.90	132'030.00	177'143.10
<b>ERGEBNIS AUS FINANZIERUNG</b>	<b>99'647.55</b>	<b>80'530.00</b>	<b>88'855.28</b>
<b>OPERATIVES ERGEBNIS</b>	<b>-281'977.67</b>	<b>-568'100.00</b>	<b>-137'567.05</b>
38 Ausserordentlicher Aufwand	176'146.00	23'900.00	23'900.00
48 Ausserordentlicher Ertrag	21'696.80	5'000.00	39'700.25
<b>AUSSERORDENTLICHES ERGEBNIS</b>	<b>-154'449.20</b>	<b>-18'900.00</b>	<b>15'800.25</b>
<b>GESAMTERGEBNIS ERFOLGSRECHNUNG</b>	<b>-436'426.87</b>	<b>-587'000.00</b>	<b>-121'766.80</b>

**2.3.3 Spezialfinanzierung Wasserversorgung**

	Rechnung 2019	Budget 2019	Rechnung 2018
<b>Betrieblicher Aufwand</b>			
30 Personalaufwand	10'243.70	10'000.00	10'685.40
31 Sach- und übriger Betriebsaufwand	114'031.00	120'050.00	119'814.15
33 Abschreibungen Verwaltungsvermögen	142'164.65	177'500.00	142'537.75
35 Einlagen in Fonds und Spezialfinanzierungen	177'393.00	177'500.00	176'694.00
36 Transferaufwand	117'578.45	139'800.00	114'982.70
37 Durchlaufende Beiträge	0.00	0.00	0.00
<b>Total Betrieblicher Aufwand</b>	<b>561'410.80</b>	<b>624'850.00</b>	<b>564'714.00</b>
<b>Betrieblicher Ertrag</b>			
40 Fiskalertrag	0.00	0.00	0.00
41 Regalien und Konzessionen	0.00	0.00	0.00
42 Entgelte	624'714.15	469'100.00	489'130.55
43 Verschiedene Erträge	0.00	0.00	0.00
45 Entnahmen aus Fonds und Spezialfinanzierungen	177'393.00	177'500.00	176'694.00
46 Transferertrag	0.00	0.00	0.00
47 Durchlaufende Beiträge	0.00	0.00	0.00
<b>Total Betrieblicher Ertrag</b>	<b>802'107.15</b>	<b>646'600.00</b>	<b>665'824.55</b>
<b>ERGEBNIS AUS BETRIEBLICHER TÄTIGKEIT</b>	<b>240'696.35</b>	<b>21'750.00</b>	<b>101'110.55</b>
34 Finanzaufwand	20'300.00	15'800.00	17'500.00
44 Finanzertrag	0.00	0.00	0.00
<b>ERGEBNIS AUS FINANZIERUNG</b>	<b>-20'300.00</b>	<b>-15'800.00</b>	<b>-17'500.00</b>
<b>OPERATIVES ERGEBNIS</b>	<b>220'396.35</b>	<b>5'950.00</b>	<b>83'610.55</b>
38 Ausserordentlicher Aufwand	0.00	0.00	0.00
48 Ausserordentlicher Ertrag	0.00	0.00	0.00
<b>AUSSERORDENTLICHES ERGEBNIS</b>	<b>0.00</b>	<b>0.00</b>	<b>0.00</b>
<b>GESAMTERGEBNIS ERFOLGSRECHNUNG</b>	<b>220'396.35</b>	<b>5'950.00</b>	<b>83'610.55</b>

**2.3.4 Spezialfinanzierung Abwasserentsorgung**

	Rechnung 2019	Budget 2019	Rechnung 2018
<b>Betrieblicher Aufwand</b>			
30 Personalaufwand	872.50	900.00	990.00
31 Sach- und übriger Betriebsaufwand	38'319.30	38'850.00	41'529.65
33 Abschreibungen Verwaltungsvermögen	12'808.00	15'000.00	10'181.80
35 Einlagen in Fonds und Spezialfinanzierungen	270'417.00	271'300.00	269'248.00
36 Transferaufwand	218'305.70	239'500.00	224'341.60
37 Durchlaufende Beiträge	0.00	0.00	0.00
<b>Total Betrieblicher Aufwand</b>	<b>540'722.50</b>	<b>565'550.00</b>	<b>546'291.05</b>
<b>Betrieblicher Ertrag</b>			
40 Fiskalertrag	0.00	0.00	0.00
41 Regalien und Konzessionen	0.00	0.00	0.00
42 Entgelte	589'274.30	465'000.00	601'519.70
43 Verschiedene Erträge	0.00	0.00	0.00
45 Entnahmen aus Fonds und Spezialfinanzierungen	42'969.50	20'200.00	37'654.30
46 Transferertrag	0.00	0.00	0.00
47 Durchlaufende Beiträge	0.00	0.00	0.00
<b>Total Betrieblicher Ertrag</b>	<b>632'243.80</b>	<b>485'200.00</b>	<b>639'174.00</b>
<b>ERGEBNIS AUS BETRIEBLICHER TÄTIGKEIT</b>	<b>91'521.30</b>	<b>-80'350.00</b>	<b>92'882.95</b>
34 Finanzaufwand	0.00	0.00	0.00
44 Finanzertrag	13'200.00	12'700.00	13'500.00
<b>ERGEBNIS AUS FINANZIERUNG</b>	<b>13'200.00</b>	<b>12'700.00</b>	<b>13'500.00</b>
<b>OPERATIVES ERGEBNIS</b>	<b>104'721.30</b>	<b>-67'650.00</b>	<b>106'382.95</b>
38 Ausserordentlicher Aufwand	0.00	0.00	0.00
48 Ausserordentlicher Ertrag	0.00	0.00	0.00
<b>AUSSERORDENTLICHES ERGEBNIS</b>	<b>0.00</b>	<b>0.00</b>	<b>0.00</b>
<b>GESAMTERGEBNIS ERFOLGSRECHNUNG</b>	<b>104'721.30</b>	<b>-67'650.00</b>	<b>106'382.95</b>

## 2.3.5 Spezialfinanzierung Abfallentsorgung

	Rechnung 2019	Budget 2019	Rechnung 2018
<b>Betrieblicher Aufwand</b>			
30 Personalaufwand	660.00	800.00	870.00
31 Sach- und übriger Betriebsaufwand	141'072.50	145'700.00	141'047.94
33 Abschreibungen Verwaltungsvermögen	0.00	0.00	0.00
35 Einlagen in Fonds und Spezialfinanzierungen	0.00	0.00	0.00
36 Transferaufwand	61'450.00	52'900.00	61'000.00
37 Durchlaufende Beiträge	0.00	0.00	0.00
<b>Total Betrieblicher Aufwand</b>	<b>203'182.50</b>	<b>199'400.00</b>	<b>202'917.94</b>
<b>Betrieblicher Ertrag</b>			
40 Fiskalertrag	0.00	0.00	0.00
41 Regalien und Konzessionen	0.00	0.00	0.00
42 Entgelte	201'324.96	201'900.00	195'593.12
43 Verschiedene Erträge	0.00	0.00	0.00
45 Entnahmen aus Fonds und Spezialfinanzierungen	0.00	0.00	0.00
46 Transferertrag	0.00	0.00	0.00
47 Durchlaufende Beiträge	0.00	0.00	0.00
<b>Total Betrieblicher Ertrag</b>	<b>201'324.96</b>	<b>201'900.00</b>	<b>195'593.12</b>
<b>ERGEBNIS AUS BETRIEBLICHER TÄTIGKEIT</b>	<b>-1'874.54</b>	<b>2'500.00</b>	<b>-7'324.82</b>
34 Finanzaufwand	0.00	0.00	0.00
44 Finanzertrag	400.00	300.00	450.00
<b>ERGEBNIS AUS FINANZIERUNG</b>	<b>400.00</b>	<b>300.00</b>	<b>450.00</b>
<b>OPERATIVES ERGEBNIS</b>	<b>-1'457.54</b>	<b>2'800.00</b>	<b>-6'874.82</b>
38 Ausserordentlicher Aufwand	0.00	0.00	0.00
48 Ausserordentlicher Ertrag	0.00	0.00	0.00
<b>AUSSERORDENTLICHES ERGEBNIS</b>	<b>0.00</b>	<b>0.00</b>	<b>0.00</b>
<b>GESAMTERGEBNIS ERFOLGSRECHNUNG</b>	<b>-1'457.54</b>	<b>2'800.00</b>	<b>-6'874.82</b>

## 2.3.6 Spezialfinanzierung Elektroversorgung

	Rechnung 2019	Budget 2019	Rechnung 2018
<b>Betrieblicher Aufwand</b>			
30 Personalaufwand	2'410.30	2'900.00	2'851.95
31 Sach- und übriger Betriebsaufwand	1'139'681.40	1'138'700.00	1'211'167.75
33 Abschreibungen Verwaltungsvermögen	14'432.00	19'550.00	12'191.60
35 Einlagen in Fonds und Spezialfinanzierungen	0.00	0.00	0.00
36 Transferaufwand	149'710.00	154'600.00	145'216.00
37 Durchlaufende Beiträge	0.00	0.00	0.00
<b>Total Betrieblicher Aufwand</b>	<b>1'306'233.70</b>	<b>1'315'750.00</b>	<b>1'371'427.30</b>
<b>Betrieblicher Ertrag</b>			
40 Fiskalertrag	0.00	0.00	0.00
41 Regalien und Konzessionen	0.00	0.00	0.00
42 Entgelte	1'369'934.09	1'379'000.00	1'431'465.80
43 Verschiedene Erträge	0.00	0.00	0.00
45 Entnahmen aus Fonds und Spezialfinanzierungen	0.00	0.00	0.00
46 Transferertrag	0.00	0.00	0.00
47 Durchlaufende Beiträge	0.00	0.00	0.00
<b>Total Betrieblicher Ertrag</b>	<b>1'369'934.09</b>	<b>1'379'000.00</b>	<b>1'431'465.80</b>
<b>ERGEBNIS AUS BETRIEBLICHER TÄTIGKEIT</b>	<b>63'700.39</b>	<b>63'250.00</b>	<b>60'038.50</b>
34 Finanzaufwand	0.00	0.00	0.00
44 Finanzertrag	0.00	0.00	0.00
<b>ERGEBNIS AUS FINANZIERUNG</b>	<b>0.00</b>	<b>0.00</b>	<b>0.00</b>
<b>OPERATIVES ERGEBNIS</b>	<b>63'700.39</b>	<b>63'250.00</b>	<b>60'038.50</b>
38 Ausserordentlicher Aufwand	0.00	0.00	0.00
48 Ausserordentlicher Ertrag	0.00	0.00	0.00
<b>AUSSERORDENTLICHES ERGEBNIS</b>	<b>0.00</b>	<b>0.00</b>	<b>0.00</b>
<b>GESAMTERGEBNIS ERFOLGSRECHNUNG</b>	<b>63'700.39</b>	<b>63'250.00</b>	<b>60'038.50</b>

**3 BILANZ**

<b>AKTIVEN</b>	<b>Bestand 31.12.2019</b>	<b>Bestand 01.01.2019</b>	<b>Veränderung</b>
<b>FINANZVERMÖGEN</b>			
100 Flüssige Mittel und kurzfristige Geldanlagen	1'886'096.16	2'338'151.27	-452'055.11
101 Forderungen	3'461'426.82	3'480'055.25	-18'628.43
102 Kurzfristige Finanzanlagen	-	-	-
104 Aktive Rechnungsabgrenzungen	58'919.35	67'700.00	-8'780.65
106 Vorräte und angefangene Arbeiten	-	-	-
107 Finanzanlagen	185'640.00	178'620.00	7'020.00
108 Sachanlagen Finanzvermögen	1'243'386.00	1'243'386.00	-
<b>TOTAL FINANZVERMÖGEN</b>	<b>6'838'968.33</b>	<b>7'307'912.52</b>	<b>-468'944.19</b>
<b>VERWALTUNGSVERMÖGEN</b>			
140 Sachanlagen Verwaltungsvermögen	4'378'909.90	3'729'700.25	649'209.65
142 Immaterielle Anlagen	4'424.00	8'847.00	-4'423.00
144 Darlehen	-	-	-
145 Beteiligungen, Grundkapitalien	-	-	-
146 Investitionsbeiträge	236'372.00	35'440.00	200'932.00
<b>TOTAL VERWALTUNGSVERMÖGEN</b>	<b>4'619'705.90</b>	<b>3'773'987.25</b>	<b>845'718.65</b>
<b>AKTIVEN</b>	<b>11'458'674.23</b>	<b>11'081'899.77</b>	<b>376'774.46</b>

<b>PASSIVEN</b>	<b>Bestand 31.12.2019</b>	<b>Bestand 01.01.2019</b>	<b>Veränderung</b>
<b>FREMDKAPITAL</b>			
200 Laufende Verpflichtungen	911'573.94	878'564.67	33'009.27
204 Passive Rechnungsabgrenzungen	42'270.00	36'480.00	5'790.00
209 Verbindlichkeiten gegenüber SF im FK	240'806.67	235'661.81	5'144.86
<b>TOTAL FREMDKAPITAL</b>	<b>1'194'650.61</b>	<b>1'150'706.48</b>	<b>43'944.13</b>
<b>EIGENKAPITAL</b>			
290 Verpflichtungen/Vorschüsse ggü. SF	3'066'207.92	2'678'847.42	387'360.50
293 Vorfinanzierungen	3'000'820.70	2'618'924.00	381'896.70
294 Reserven	378'311.45	378'311.45	-
296 Neubewertungsreserve Finanzvermögen	286'962.15	286'962.15	-
299 Bilanzüberschuss/-fehlbetrag	3'531'721.40	3'968'148.27	-436'426.87
<b>TOTAL EIGENKAPITAL</b>	<b>10'264'023.62</b>	<b>9'931'193.29</b>	<b>332'830.33</b>
<b>PASSIVEN</b>	<b>11'458'674.23</b>	<b>11'801'899.77</b>	<b>376'774.46</b>

## 4 FUNKTIONEN

### 4.1 Erfolgsrechnung

		Rechnung 2019		Budget 2019		Rechnung 2018	
		Aufwand	Ertrag	Aufwand	Ertrag	Aufwand	Ertrag
0	Allgemeine Verwaltung	721'675.92	260'904.39	755'610.00	266'350.00	715'825.99	252'901.36
	Nettoergebnis		460'771.53		489'260.00		462'924.63
1	Öffentliche Ordnung und Sicherheit	129'556.30	88'285.55	139'370.00	68'910.00	193'923.90	81'923.25
	Nettoergebnis		41'270.75		70'460.00		112'000.65
2	Bildung	1'926'559.99	275'506.50	2'027'550.00	302'150.00	1'921'068.40	316'866.15
	Nettoergebnis		1'651'053.49		1'725'400.00		1'604'202.25
3	Kultur, Sport, Freizeit, Kirche	138'452.35	14'865.45	161'220.00	15'800.00	147'846.35	12'831.90
	Nettoergebnis		123'586.90		145'420.00		135'014.45
4	Gesundheit	4'680.50		5'970.00		3'895.10	
	Nettoergebnis		4'680.50		5'970.00		3'895.10
5	Soziale Sicherheit	1'449'569.40	700.00	1'569'920.00	1'000.00	1'509'017.05	593.10
	Nettoergebnis		1'448'869.40		1'568'920.00		1'508'423.95
6	Verkehr	562'987.05	149'394.35	641'040.00	143'100.00	633'541.15	147'627.35
	Nettoergebnis		413'592.70		497'940.00		485'913.80
7	Umweltschutz und Raumordnung	1'840'531.05	1'814'059.45	1'469'550.00	1'425'350.00	1'562'183.79	1'532'911.49
	Nettoergebnis		26'471.60		44'200.00		29'272.30
8	Volkswirtschaft	1'370'539.49	1'369'934.09	1'382'900.00	1'379'000.00	1'433'050.40	1'431'465.80
	Nettoergebnis		605.40		3'900.00		1'584.60
9	Finanzen und Steuern	579'672.55	4'750'574.82	581'900.00	5'133'370.00	605'532.42	4'948'764.15
	Nettoergebnis	4'170'902.27		4'551'470.00		4'343'231.73	



**0 Allgemeine Verwaltung**

Nettoergebnis	Rechnung 2019		Budget 2019		Rechnung 2018	
	Aufwand	Ertrag	Aufwand	Ertrag	Aufwand	Ertrag
	721'675.92	260'904.39	755'610.00	266'350.00	715'825.99	252'901.36
		460'771.53		489'260.00		462'924.63

0120 Weniger Löhne, Tag- und Sitzungsgelder Gemeinderat.

0220 Mehraufwand Löhne Verwaltungspersonal aufgrund Neuanstellung auf der Verwaltung; EO-Entschädigung auf separatem Konto. Weniger Aufwand für Aus- und Weiterbildung des Personals. Der Informatik-Nutzungsaufwand fiel tiefer aus, die Einführung der E-Rechnung wurde verschoben.

0290 Der Aufwand der Ver- und Entsorgung fiel tiefer aus, da der Einkauf des Heizöls noch nicht nötig war. Beim Baulichen Unterhalt Hochbauten, Gebäude entstand der Mehraufwand durch die Installation von Klimageräten auf der Verwaltung. Ebenfalls mussten Graffiti entfernt werden.

**1 Öffentliche Ordnung und Sicherheit, Verteidigung**

Nettoergebnis	Rechnung 2019		Budget 2019		Rechnung 2018	
	Aufwand	Ertrag	Aufwand	Ertrag	Aufwand	Ertrag
	129'556.30	88'285.55	139'370.00	68'910.00	193'923.90	81'923.25
		41'270.75		70'460.00		112'000.65

**2 Bildung**

Nettoergebnis	Rechnung 2019		Budget 2019		Rechnung 2018	
	Aufwand	Ertrag	Aufwand	Ertrag	Aufwand	Ertrag
	1'926'559.99	275'506.50	2'027'550.00	302'150.00	1'921'068.40	316'866.15
		1'651'053.49		1'725'400.00		1'604'202.25

2120 Minderaufwand bei der Entschädigung an den Kanton für Lehrerbesoldung. Die Schulkostenbeitragsrechnungen von Gemeinden fielen höher aus als erwartet.

2130 Tiefere Schulkostenbeitragsrechnungen von und an Gemeinden; tieferer Gemeindeanteil an den Gemeindeverband Bildung Gottstatt

### 3 Kultur, Sport und Freizeit, Kirche

Nettoergebnis	Rechnung 2019		Budget 2019		Rechnung 2018	
	Aufwand	Ertrag	Aufwand	Ertrag	Aufwand	Ertrag
	138'452.35	14'865.45	161'2220.00	15'800.00	147'846.35	12'831.90
		123'586.90		145'420.00		135'014.45

3410 Minderaufwand bei Baulicher Unterhalt Hochbauten, Gebäude Sportplatz.

### 4 Gesundheit

Nettoergebnis	Rechnung 2019		Budget 2019		Rechnung 2018	
	Aufwand	Ertrag	Aufwand	Ertrag	Aufwand	Ertrag
	4'680.50		5'970.00		3'895.10	
		4'680.50		5'970.00		3'895.10

### 5 Soziale Sicherheit

Nettoergebnis	Rechnung 2019		Budget 2019		Rechnung 2018	
	Aufwand	Ertrag	Aufwand	Ertrag	Aufwand	Ertrag
	1'449'569.40	700.00	1'569'920.00	1'000.00	1'509'017.05	593.10
		1'448'869.40		1'568'920.00		1'508'423.95

5320 Tieferer Beitrag an den Lastenausgleich AHV/IV.

5796 Bei der Entschädigung an den Regionalen Sozialdienst Orpund resultierte aus der Abrechnung 2018 eine Rückerstattung. Der Kanton hat die Ansätze des Beitrages an die Besoldungskosten für die einzelnen Fallkategorien erhöht.

5799 Tieferer Beitrag an den Lastenausgleich Sozialhilfe.

**6 Verkehr und Nachrichtenübermittlung**

Nettoergebnis	Rechnung 2019		Budget 2019		Rechnung 2018	
	Aufwand	Ertrag	Aufwand	Ertrag	Aufwand	Ertrag
	562'987.05	149'394.35	641'040.00	143'100.00	633'541.15	147'627.35
		413'592.70		497'940.00		485'913.80

6150 Weniger Aufwand bei der Ver- und Entsorgung öffentliche Beleuchtung.

6290 Die Auslastung der SBB-Tageskarte liegt bei 83.68%.

6291 Der Beitrag an den öffentlichen Verkehr fiel tiefer aus als budgetiert.

**7 Umweltschutz und Raumordnung**

Nettoergebnis	Rechnung 2019		Budget 2019		Rechnung 2018	
	Aufwand	Ertrag	Aufwand	Ertrag	Aufwand	Ertrag
	1'840'531.05	1'814'059.45	1'469'550.00	1'425'350.00	1'562'183.79	1'532'911.49
		26'471.60		44'200.00		29'272.30

7101 Mehraufwand Unterhalt übrige Tiefbauten durch Leitungsbrüche. Minderaufwand für den Bezug des Wassers bei der SWG. Die Spezialfinanzierung Wasserversorgung schliesst mit einem Ertragsüberschuss von CHF 220'396.35 ab; der Grund ist, dass neu mit HRM2 die Einnahmen aus den Anschlussgebühren an der Einlage in den Werterhalt angerechnet werden können.

7201 Minderaufwand bei den Beiträgen an die ARO. Mehreinnahmen bei den Abwassergebühren. Die Spezialfinanzierung Abwasserentsorgung schliesst mit einem Ertragsüberschuss von CHF 104'721.30 ab; der Grund ist, dass neu mit HRM2 die Einnahmen aus den Anschlussgebühren an der Einlage in den Werterhalt angerechnet werden können.

7301 Die Spezialfinanzierung Abfallentsorgung schliesst mit einem Aufwandüberschuss von CHF 1'457.54 ab.

7450 Die GVB verzichtete im 2019 auf die Einforderung des Beitrages für die Einsatzkostenversicherung.

7900 Mehrwertabgaben wurden in Rechnung gestellt und in die Spezialfinanzierung Abgeltung Planungsmehrwerte eingelegt.

**8 Volkswirtschaft**

Nettoergebnis

Rechnung 2019	
Aufwand	Ertrag
1'370'539.49	1'369'934.09
	605.40

Budget 2019	
Aufwand	Ertrag
1'382'900.00	1'379'000.00
	3'900.00

Rechnung 2018	
Aufwand	Ertrag
1'433'050.40	1'431'465.80
	1'584.60

8711 Mehraufwand und tieferer Ertrag beim Netznutzungsentgelt. Der Aufwand und der Ertrag für die KEV fielen tiefer aus als budgetiert. Die Gemeindeabgabe beläuft sich auf Fr. 86'010.00, welche dem Allgemeinen Haushalt übertragen wurde. Die Spezialfinanzierung Elektroversorgung schliesst mit einem Ertragsüberschuss von CHF 63'700.39 (inkl. Funktion 8712) ab

8712 Mehraufwand beim Energieeinkauf.

**9 Finanzen und Steuern**

Nettoergebnis

Rechnung 2019	
Aufwand	Ertrag
579'672.55	4'750'574.82
4'170'902.27	

Budget 2019	
Aufwand	Ertrag
581'900.00	5'133'370.00
4'551'470.00	

Rechnung 2018	
Aufwand	Ertrag
605'532.42	4'948'764.15
4'343'231.73	

9100 Tiefere Einnahmen bei den Einkommenssteuern, Vermögenssteuern und Gewinnsteuern; Mehreinnahmen bei den Quellensteuern sowie Nachsteuern und Bussen.

9101 Bei den Grundstückgewinnsteuern könnte ein Mehrertrag verbucht werden und bei den Sonderveranlagungen fiel der Ertrag tiefer aus als budgetiert.

9300 Der Zuschuss Disparitätenabbau (Finanzausgleich unter den Gemeinden) fiel tiefer aus als erwartet.

9630 Die Kosten für den Baulichen Unterhalt an der Bergstrasse 16 fielen höher aus als budgetiert. Die Entnahme für den Unterhalt der Liegenschaften aus der Spezialfinanzierung beläuft sich auf Fr. 21'696.80.

9690 Das Finanzvermögen muss jährlich Neubewertet werden, ausser der Liegenschaften und Grundstücke (alle 5 Jahre). Die Aktien der BKW haben per Ende 2019 einen Mehrwert von CHF 7'020.00.

9901 Jährliche Abschreibung des bestehenden Verwaltungsvermögens während 8 Jahren von je CHF 52'200.00

9990 Der budgetierte Aufwandüberschuss beträgt CHF 587'000.00. Die Jahresrechnung 2019 schliesst mit einem Aufwandüberschuss von CHF 436'426.87 ab.

## 4.2 Investitionsrechnung

		Rechnung 2019		Budget 2019		Rechnung 2018	
		Ausgaben	Einnahmen	Ausgaben	Einnahmen	Ausgaben	Einnahmen
2	Bildung	9'693.00		40'000.00			
	Nettoergebnis		9'693.00		40'000.00		
3	Kultur, Sport + Freizeit, Kirche	2'500.00		60'000.00			
	Nettoergebnis		2'500.00		60'000.00		
6	Verkehr	107'255.705	65'627.05	170'000.00		136'430.35	
	Nettoergebnis		41'628.65		170'000.00		136'430.35
7	Umweltschutz und Raumordnung	963'341.20	4'749.30	1'561'900.00	6'000.00	674'920.40	8'356.55
	Nettoergebnis		958'591.90		1'555'900.00		666'563.85
8	Volkswirtschaft	79'649.85		180'000.00		82'892.60	
	Nettoergebnis		79'649.85		180'000.00		82'892.60
9	Finanzen und Steuern	70'376.35	1'162'439.75	6'000.00	2'011'900.00	8'356.55	894'243.35
	Nettoergebnis	1'092'063.40		2'005'900.00		885'886.80	

**5 SACHGRUPPEN****5.1 Erfolgsrechnung**

	Rechnung 2019		Budget 2019		Rechnung 2018	
	Aufwand	Ertrag	Aufwand	Ertrag	Aufwand	Ertrag
<b>AUFWAND</b>						
30 Personalaufwand	867'261.25		887'630.00		856'266.00	
31 Sach- und übriger Betriebsaufwand	2'303'387.86		2'451'350.00		2'503'825.98	
33 Abschreibungen Verwaltungsvermögen	241'126.05		289'350.00		235'670.50	
34 Finanzaufwand	75'709.35		67'300.00		105'787.82	
35 Einlagen in Fonds und SF	447'810.00		448'800.00		445'942.00	
36 Transferaufwand	4'090'056.05		4'363'100.00		4'170'960.25	
38 Ausserordentlicher Aufwand	176'146.00		23'900.00		23'900.00	
39 Interne Verrechnungen	133'900.00		131'600.00		133'500.00	
<b>3 TOTAL AUFWAND</b>	<b>8'335'406.56</b>		<b>8'663'030.00</b>		<b>8'475'852.55</b>	
<b>ERTRAG</b>						
40 Fiskalertrag		3'902'127.55		4'126'000.00		4'325'564.10
42 Entgelte		2'980'598.79		2'700'150.00		2'892'891.53
43 Verschiedene Erträge		152'246.00				
44 Finanzertrag		168'656.90		145'030.00		191'093.10
45 Entnahmen aus Fonds und SF		220'362.50		198'000.00		217'494.30
46 Transferertrag		706'751.65		774'600.00		796'999.65
48 Ausserordentlicher Ertrag		21'696.80		5'000.00		39'700.25
49 Interne Verrechnungen		133'900.00		131'600.00		133'500.00
<b>4 TOTAL ERTRAG</b>		<b>8'286'340.19</b>		<b>8'080'380.00</b>		<b>8'597'242.93</b>
<b>ABSCHLUSS</b>						
90 Abschluss Erfolgsrechnung	388'818.04	437'884.41	72'000.00	654'650.00	250'032.00	128'641.62
<b>9 ABSCHLUSS GESAMTHAUSHALT</b>	<b>49'066.37</b>		<b>582'650.00</b>		<b>121'390.38</b>	
<b>TOTAL ERFOLGSRECHNUNG</b>	<b>8'724'224.60</b>	<b>8'724'224.60</b>	<b>8'735'030.00</b>	<b>8'735'030.00</b>	<b>8'725'884.55</b>	<b>8'725'884.55</b>

**5.2 Investitionsrechnung**

	Rechnung 2018		Budget 2018		Rechnung 2017	
	Ausgaben	Einnahmen	Ausgaben	Einnahmen	Ausgaben	Einnahmen
<b>AUSGABEN</b>						
50 Sachanlagen	922'010.20		1'801'000.00		858'228.15	
52 Immaterielle Anlagen	29'529.55				15.20	
56 Eigene Investitionsbeiträge	210'900.00		210'900.00		36'000.00	
<b>3 TOTAL AUSGABEN</b>	<b>1'232'816.10</b>		<b>2'017'900.00</b>		<b>902'599.90</b>	
<b>EINNAHMEN</b>						
63 Investitionsbeiträge f. eig. Rechnung		65'627.05		6'000.00		8'356.55
66 Rückzlg.v.Inv.beitr.a.Gde.u.Gde.verbände		4'749.30				
<b>4 TOTAL EINNAHMEN</b>		<b>70'376.35</b>		<b>6'000.00</b>		<b>8'356.55</b>
59 Übertrag an Bilanz	70'376.35		6'000.00		8'356.55	
69 Übertrag an Bilanz		1'232'816.10		2'017'900.00		902'599.90
<b>NETTOINVESTITIONEN</b>	<b>1'092'063.40</b>		<b>2'005'900.00</b>		<b>885'886.80</b>	

## 6 GELDFLUSSRECHNUNG

Bezeichnung	2019	2018
<b>Geldfluss aus betrieblicher Tätigkeit</b>		
(-) Aufwandüberschuss / Ertragsüberschuss	-436'426.87	-121'766.80
Abschreibungen Verwaltungsvermögen	71'721.40	70'759.35
Einlagen in das Eigenkapital	176'146.00	23'900.00
(-) Entnahmen aus dem Eigenkapital	-21'696.80	-39'700.25
(-) Wertberichtigungen Anlagen FV / Wertberichtigungen Anlagen FV	-7'020.00	-27'950.00
Abnahme/(-) Zunahme Forderungen	1'173'916.38	86'705.90
Abnahme/(-) Zunahme aktive Rechnungsabgrenzungen	8'780.65	-53'019.60
(-) Abnahme/Zunahme Laufende Verbindlichkeiten	-530'256.93	93'698.15
Zunahme/(-) Abnahme passive Rechnungsabgrenzungen	5'790.00	35'080.00
<b>Geldfluss aus betrieblicher Tätigkeit Einwohnergemeinde (allg. Haushalt)</b>	<b>440'953.83</b>	<b>67'706.75</b>
<b>Geldfluss Wasserversorgung</b>		
Ertragsüberschuss / (-) Aufwandüberschuss	220'396.35	83'610.55
Abschreibungen Verwaltungsvermögen	142'164.65	142'537.75
(-) Zunahme/Abnahme Forderungen	-261'273.80	60'445.10
Zunahme/(-) Abnahme Laufende Verbindlichkeiten	36'111.15	-2'490.70
<b>Geldfluss aus betrieblicher Tätigkeit Wasserversorgung</b>	<b>137'398.35</b>	<b>284'102.70</b>



Bezeichnung	2019	2018
<b>Geldfluss Abwasserentsorgung</b>		
Ertragsüberschuss / (-) Aufwandüberschuss	104'721.30	106'382.95
Abschreibungen Verwaltungsvermögen	12'808.00	10'181.80
Abschreibungen Investitionsbeiträge	5'218.70	560.00
(-) Zunahme/Abnahme Forderungen	-262'036.15	71'731.85
Zunahme/(-) Abnahme Laufende Verbindlichkeiten	13'718.95	5'538.90
Zunahme/(-) Abnahme Vorfinanzierung Werterhalt	227'447.50	231'593.70
<b>Geldfluss aus betrieblicher Tätigkeit Abwasserentsorgung</b>	<b>101'878.30</b>	<b>425'989.20</b>
<b>Geldfluss Abfall</b>		
(-) Aufwandüberschuss / Ertragsüberschuss	-1'457.54	-6'874.82
(-) Zunahme/Abnahme Forderungen	-83'117.15	-126.05
(-) Zunahme/Abnahme Vorräte	-3'500.00	0.00
Zunahme/(-) Abnahme Laufende Verbindlichkeiten	18'841.20	-2'449.73
<b>Geldfluss aus betrieblicher Tätigkeit Abfall</b>	<b>-69'233.49</b>	<b>-9'450.60</b>
<b>Geldfluss Elektrizität</b>		
Ertragsüberschuss / (-) Aufwandüberschuss	63'700.39	60'038.50
Abschreibungen Verwaltungsvermögen	14'432.00	12'191.60
(-) Zunahme/Abnahme Forderungen	-548'860.85	43'448.50
Zunahme/(-) Abnahme Laufende Verbindlichkeiten	223'460.85	-20'458.40
<b>Geldfluss aus betrieblicher Tätigkeit Elektrizität</b>	<b>-247'267.61</b>	<b>95'220.20</b>
<b>Geldfluss aus betrieblicher Tätigkeit Gemeindebetriebe</b>	<b>-77'224.45</b>	<b>795'861.50</b>
<b>Total Geldfluss aus betrieblicher Tätigkeit</b>	<b>363'729.38</b>	<b>863'568.25</b>

Bezeichnung	2019	2018
<b>Geldfluss aus Investitionstätigkeit</b>		
Zahlungen für Nettoinv. Sachanlagen + Immat. Anlagen+ Investitionsbeiträge VV	-2'549.45	-174'974.45
<b>Geldfluss aus Investitionstätigkeit Einwohnergemeinde (allg. Haushalt)</b>	<b>-2'549.45</b>	<b>-174'974.45</b>
<b>Geldfluss Wasserversorgung</b>		
Zahlungen für Nettoinvestitionen VV Wasserversorgung	-341'509.60	-506'321.40
<b>Geldfluss aus Investitionstätigkeit Wasserversorgung</b>	<b>-341'509.60</b>	<b>-506'321.40</b>
<b>Geldfluss Abwasserentsorgung</b>		
Zahlungen für Nettoinvestitionen VV Abwasserentsorgung	-440'733.85	-271'079.70
<b>Geldfluss aus Investitionstätigkeit Abwasserentsorgung</b>	<b>-440'733.85</b>	<b>-271'079.70</b>
<b>Geldfluss Abfall</b>		
Zahlungen für Nettoinvestitionen VV Abfall	0.00	0.00
<b>Geldfluss aus Investitionstätigkeit Abfall</b>	<b>0.00</b>	<b>0.00</b>
<b>Geldfluss Elektrizität</b>		
Zahlungen für Nettoinvestitionen VV Elektrizität	-36'136.45	-105'267.45
<b>Geldfluss aus Investitionstätigkeit Elektrizität</b>	<b>-36'136.45</b>	<b>-105'267.45</b>
<b>Geldfluss aus Investitionstätigkeit Gemeindebetriebe</b>	<b>-818'379.90</b>	<b>-882'668.55</b>
<b>Total Geldfluss aus Investitionstätigkeit</b>	<b>-820'929.35</b>	<b>-1'057'643.00</b>

Bezeichnung	2019	2018
<b>Geldfluss aus Finanzierungstätigkeit</b>		
Zunahme/(-) Abnahme Stiftungen, Legate, Zuwendungen im FK sowie Fonds im FK	5'144.86	-4'714.95
<b>Geldfluss aus Finanzierungstätigkeit Einwohnergemeinde (allg. Haushalt)</b>	<b>5'144.86</b>	<b>-4'714.95</b>
<b>Total Geldfluss (alle)</b>	<b>-452'055.11</b>	<b>-198'789.70</b>
Bestand Flüssige Mittel und kurzfristige Geldanlagen 1.1.	2'338'151.27	2'536'940.97
<b>Bestand Flüssige Mittel und kurzfristige Geldanlagen 31.12.</b>	<b>1'886'096.16</b>	<b>2'338'151.27</b>
<i>Kontrollrechnung: Differenz</i>	<i>0.00</i>	<i>0.00</i>

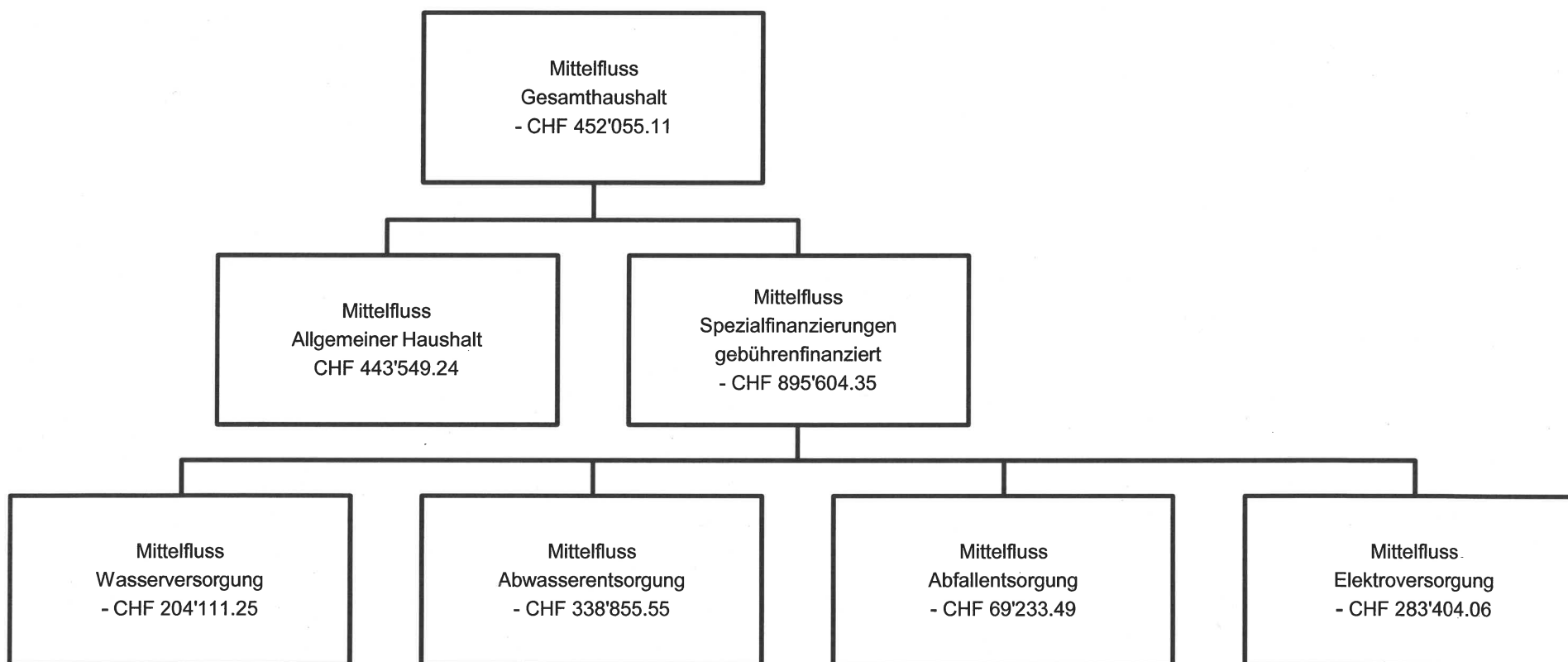



## 7 FINANZKENNZAHLEN

### 7.1 Gesamthaushalt

Kennzahl	Jahresrechnung 2019 Wert	Ø 5 Jahre Wert	Kommentar/Interpretation
Nettoverschuldungsquotient	-161.46%		Der Nettoverschuldungsquotient gibt an, welcher Anteil der direkten Steuern der natürlichen und juristischen Personen +/- Finanzausgleich erforderlich wäre, um die Nettoschulden zu tilgen.
Selbstfinanzierungsgrad	53.03%		Der Selbstfinanzierungsgrad gibt an, in welchem Ausmass Neuinvestitionen durch selbsterwirtschaftete Mittel finanziert werden können. Bei einem Wert über 100% können Investitionen finanziert und/oder Schulden abgebaut werden, ein Selbstfinanzierungsgrad unter 100% führt zu einer Neuverschuldung, bzw. zu einer Fremdfinanzierung, was gleichzeitig eine grössere Verschuldung bedeutet.
Zinsbelastungsanteil	-0.35%		Der Zinsbelastungsanteil sagt aus, welcher Anteil des laufenden Ertrags durch den Nettozinsaufwand gebunden ist. Je höher der Zinsbelastungsanteil ist, desto mehr Mittel werden für die Schuldzinsen aufgewendet und je tiefer der Wert, desto grösser der finanzielle Handlungsspielraum. Ein negativer Zinsbelastungsanteil zeigt an, dass mehr Zinsertrag erwirtschaftet als für Zinsen ausgegeben wird.
Bruttoverschuldungsanteil	10.21%		Der Bruttoverschuldungsanteil zeigt die Verschuldungssituation der Gemeinde und beantwortet die Frage, ob die Verschuldung in einem angemessenen Verhältnis zu den erwirtschafteten Erträgen steht. Diese Kennzahl gibt an, wie viele Prozente vom Finanzertrag benötigt werden, um die Bruttoschulden abzubauen.
Investitionsanteil	13.68%		Diese Kennzahl zeigt die Aktivität im Bereich der Investitionen im Verhältnis zum jährlichen Gesamtaufwand. Sie sagt jedoch alleine nichts über die finanzielle Situation der Gemeinde aus.
Kapitaldienstanteil	2.68%		Der Kapitaldienstanteil ist die Messgrösse für die Belastung des Haushalts durch Kapitalkosten. Unter Kapitaldienst versteht man die Nettozinsen plus Abschreibungen und Wertberichtigungen. Die Kennzahl gibt Auskunft darüber, wie stark der laufende Ertrag durch die Zinsen und die ordentlichen Abschreibungen (Kapitaldienst) belastet ist. Ein steigender Anteil weist somit auf einen enger werdenden finanziellen Spielraum hin.
Nettoschuld in Franken pro Einwohner	- CHF 2'924.52		Die Nettoschuld je Einwohner wird als Gradmesser für die Verschuldung verwendet. Bei der Beurteilung ist ergänzend die finanzielle Leistungsfähigkeit massgebend (Selbstfinanzierungsanteil berücksichtigen). Ein negativer Wert entspricht einem Nettovermögen pro Einwohner.
Selbstfinanzierungsanteil	7.12%		Der Selbstfinanzierungsanteil spiegelt die Finanzkraft und den finanziellen Spielraum einer Gemeinde wieder und gibt an, welcher Anteil des

			Ertrags zur Finanzierung der Investitionen oder zum Abbau von Schulden aufgewendet werden kann (finanzielle Leistungsfähigkeit).
Nettozinsbelastungsanteil	-1.56%		Diese Kennzahl gibt an, welcher Anteil des Steuerertrages der Gemeinde für die Verzinsung der Schulden aufgewendet werden muss. Ein hoher Zinsbelastungsanteil weist auf eine hohe Verschuldung hin.
Massgebliches Eigenkapital pro Einwohner	CHF 2'557.46		Diese Kennzahl ist eine Vergleichsgrösse und wird im Zusammenhang mit dem Finanzausgleich verwendet.

## 7.2 Allgemeiner Haushalt

Selbstfinanzierungsgrad	-293.88%		
Bilanzüberschussquotient	101.03%		Der Bilanzüberschuss wird im Verhältnis zum Steuerertrag +/- Finanzausgleich definiert. Eine gesunde Eigenkapitalbasis ist notwendig, um eine gute Eigenfinanzierung sicherzustellen. Der BÜQ wird nur für den allgemeinen Haushalt berechnet.

## 7.3 Spezialfinanzierung Wasserversorgung

Selbstfinanzierungsgrad	77.38%		
Kostendeckungsgrad	137.89%		
Werterhaltungsquote	0.0%		

## 7.4 Spezialfinanzierung Abwasserentsorgung

Selbstfinanzierungsgrad	74.14%		
Kostendeckungsgrad	119.37%		
Werterhaltungsquote	7.05%		

## 7.5 Spezialfinanzierung Abfallentsorgung

Selbstfinanzierungsgrad	n.a.		
Kostendeckungsgrad	99.28%		

## 7.6 Spezialfinanzierung Elektroversorgung

Selbstfinanzierungsgrad	98.09%		
Kostendeckungsgrad	104.88%		

Der **Kostendeckungsgrad** misst das Verhältnis vom Ertrag zum Aufwand da sowohl für Wasser, Abwasser, Abfall etc. die Gebühren kostendeckend anzusetzen sind. Ist der Kostendeckungsgrad grösser als 100%, so wurde ein Gewinn erwirtschaftet; ist er kleiner als 100%, so ist ein Verlust entstanden.

Die **Werterhaltungsquote** gibt das Verhältnis von Werterhalt zu Wiederbeschaffungswerten bei Wasser und Abwasser an, da die Gesetzgebung die Möglichkeit vorsieht, die Einlagen in den Werterhalt zu reduzieren bzw. ganz auszusetzen, sobald der Bestand Werterhalt 25% der Wiederbeschaffungswerte erreicht oder überschritten hat.

Die neuen Bestimmungen des HRM2 geben Anlass, die Richtwerte zu den Finanzkennzahlen neu zu definieren. Dazu müssen zuerst mehrere Rechnungsabschlüsse nach HRM2 vorliegen.

## 8 ANTRAG DER EXEKUTIVE

### Genehmigung:

Gemäss Art. 71 GG (170.11) verabschiedet der Gemeinderat die Jahresrechnung 2019 der Einwohnergemeinde Safnern:

#### ERFOLGSRECHNUNG

Aufwand <b>Gesamthaushalt</b>	CHF	8'201'506.56
Ertrag <b>Gesamthaushalt</b>	CHF	8'152'440.19
Aufwandüberschuss	CHF	49'066.37

davon

Aufwand <b>Allgemeiner Haushalt</b>	CHF	5'569'657.06
Ertrag <b>Allgemeiner Haushalt</b>	CHF	5'133'230.19
Aufwandüberschuss	CHF	436'426.87

Aufwand <b>Wasserversorgung</b>	CHF	581'710.80
Ertrag <b>Wasserversorgung</b>	CHF	802'107.15
Ertragsüberschuss	CHF	220'396.35

Aufwand <b>Abwasserentsorgung</b>	CHF	540'722.50
Ertrag <b>Abwasserentsorgung</b>	CHF	645'443.80
Ertragsüberschuss	CHF	104'721.30

Aufwand <b>Abfallentsorgung</b>	CHF	203'182.50
Ertrag <b>Abfallentsorgung</b>	CHF	201'724.96
Aufwandüberschuss	CHF	1'457.54

Aufwand <b>Elektroversorgung</b>	CHF	1'306'233.70
Ertrag <b>Elektroversorgung</b>	CHF	1'369'934.09
Ertragsüberschuss	CHF	63'700.39



## INVESTITIONSRECHNUNG

Ausgaben	CHF	1'162'439.75
Einnahmen	CHF	70'376.35
Nettoinvestitionen	CHF	1'092'063.40

NACHKREDITE gem. separater Tabelle

KEINE

**Antrag:**

Der Gemeindeversammlung wird beantragt, die Jahresrechnung 2019 zu genehmigen.

Einwohnergemeinde Safnern

Safnern, 16. März 2020

Dieter Winkler  
Gemeindepräsident



Sandra Geider  
Gemeindeverwalterin



## 9 BESTÄTIGUNGSBERICHT



### Bericht des Rechnungsprüfungsorgans zur Jahresrechnung 2019

An die Gemeindeversammlung der  
**Einwohnergemeinde Safnern**

Als Rechnungsprüfungsorgan haben wir die Jahresrechnung der Einwohnergemeinde Safnern bestehend aus Berichterstattung, Bilanz, Erfolgsrechnung, Investitionsrechnung, Geldflussrechnung und Anhang für das am 31. Dezember 2019 abgeschlossene Rechnungsjahr geprüft. Die Prüfungsarbeiten wurden am 30. März 2020 beendet.

#### *Verantwortung des Gemeinderates*

Der Gemeinderat ist für die Aufstellung der Jahresrechnung in Übereinstimmung mit den kantonalen und kommunalen gesetzlichen Vorschriften verantwortlich. Diese Verantwortung beinhaltet die Ausgestaltung, Implementierung und Aufrechterhaltung eines internen Kontrollsystems mit Bezug auf die Aufstellung der Jahresrechnung, die frei von wesentlichen falschen Angaben als Folge von Verstössen oder Irrtümern ist. Darüber hinaus ist der Gemeinderat für die Anwendung sachgemässer Rechnungslegungsmethoden sowie die Vornahme angemessener Schätzungen verantwortlich.

#### *Verantwortung des Rechnungsprüfungsorgans*

Unsere Verantwortung ist es, aufgrund unserer Prüfung ein Prüfungsurteil über die Jahresrechnung abzugeben. Wir haben unsere Prüfung in Übereinstimmung mit den gesetzlichen Vorschriften und der Arbeitshilfe für Rechnungsprüfungsorgane (AH RPO, Ausgabe 2016) vorgenommen. Die Prüfung haben wir so zu planen und durchzuführen, dass wir hinreichende Sicherheit gewinnen, ob die Jahresrechnung frei von wesentlichen falschen Angaben ist.

Eine Prüfung beinhaltet die Durchführung von Prüfungshandlungen zur Erlangung von Prüfungsnachweisen für die in der Jahresrechnung enthaltenen Wertansätze und sonstigen Angaben. Die Auswahl der Prüfungshandlungen liegt im pflichtgemässen Ermessen des Prüfers. Dies schliesst eine Beurteilung der Risiken wesentlicher falscher Angaben in der Jahresrechnung als Folge von Verstössen oder Irrtümern ein. Bei der Beurteilung dieser Risiken berücksichtigt der Prüfer das interne Kontrollsystem, soweit es für die Aufstellung der Jahresrechnung von Bedeutung ist, um die den Umständen entsprechenden Prüfungshandlungen festzulegen, nicht aber um ein Prüfungsurteil über die Wirksamkeit des internen Kontrollsystems abzugeben.

Die Prüfung umfasst zudem die Beurteilung der Angemessenheit der angewandten Rechnungslegungsmethoden, der Plausibilität der vorgenommenen Schätzungen sowie eine Würdigung der Gesamtdarstellung der Jahresrechnung. Wir sind der Auffassung, dass die von uns erlangten Prüfungsnachweise eine ausreichende und angemessene Grundlage für unser Prüfungsurteil bilden.

*Präfungsurteil*

Nach unserer Beurteilung entspricht die Jahresrechnung für das am 31. Dezember 2019 abgeschlossene Rechnungsjahr den kantonalen und kommunalen gesetzlichen Vorschriften.

*Berichterstattung aufgrund weiterer gesetzlicher Vorschriften*

Wir bestätigen, dass wir die Anforderungen an die Befähigung gemäss Art. 123 GV und die besonderen Voraussetzungen gemäss Art. 124 GV erfüllen und keine mit unserer Unabhängigkeit nicht vereinbare Sachverhalte vorliegen.

Wir beantragen, die Jahresrechnung per 31. Dezember 2019 mit Aktiven und Passiven von Fr. 11'458'674.23 und einem Aufwandüberschuss (Gesamthaushalt) von Fr. 49'066.37 zu genehmigen.

Urtenen-Schönbühl, 30. März 2020

**ROD Treuhand AG**

  
Beat Bühler  
Leitender Revisor

  
Heinz Eggimann

## **10    GENEHMIGUNG DER JAHRESRECHNUNG**

## 11 ANHANG

### 11.1 Regelwerk

#### 11.1.1 Angewendetes Regelwerk

Der Rechnungsabschluss der Einwohnergemeinde Safnern ist in Übereinstimmung mit den geltenden kantonalen gesetzlichen Grundlagen erstellt worden.

Gemeindegesetz (GG, BSG 170.11)

Gemeindeverordnung (GV, BSG 170.111)

Direktionsverordnung über den Finanzhaushalt der Gemeinden (FHDV, BSG 170.511)

Diese orientieren sich gemäss Art. 70 Absatz 1 GG am Harmonisierten Rechnungslegungsmodell für die Kantone und Gemeinden, HRM2, laut Handbuch der Konferenz der Kantonalen Finanzdirektoren. Die kantonalen Bestimmungen weichen in einzelnen Bereichen von den Empfehlungen des HRM2 ab. Das Amt für Gemeinden und Raumordnung stellt eine Auflistung dieser Ausnahmen zur Verfügung unter [www.be.ch/gemeinden](http://www.be.ch/gemeinden) > Rubrik Gemeindefinanzen > HRM2 > Praxishilfen.

#### 11.1.2 Bewertung Finanzvermögen

Vermögenswerte im Finanzvermögen werden bilanziert, wenn sie einen künftigen Nutzen erbringen und ihr Wert verlässlich ermittelt werden kann. Sie werden bei erstmaliger Bilanzierung zu Anschaffungs- bzw. Herstellungskosten bilanziert. Entstehen der Gemeinde keine Kosten, wird zum Verkehrswert zum Zeitpunkt des Zugangs bilanziert. Folgebewertungen erfolgen zum Verkehrswert am Bilanzstichtag, wobei eine systematische Neubewertung bei Liegenschaften mit Ausnahme von Baurechten alle fünf Jahre oder bei Änderung des amtlichen Werts, bei allen anderen Vermögenswerten jährlich erfolgt. Die Bilanzwerte sind bei eingetretenen dauerhaften Wertminderungen oder Verlusten sofort zu berichtigen.

#### Folgebewertung Finanzvermögen

(Art. 81 GV, BSG 170.111)

Das Finanzvermögen wurde gemäss Anhang 1 der GV periodisch neu bewertet.

Art des Finanzvermögens	Auf-/Abwertung CHF	Bewertungsmethode (GV Anhang I)	Letztmalige Bewertung
Grundstücke	0.00	Amtlicher Wert x 1.4	31.12.2019
Liegenschaften	0.00	Amtlicher Wert x 1.4	31.12.2019
Börsenkotierte Wertpapiere	7'020.00	Börsenwert	31.12.2019

### 11.1.3 Bewertung Verwaltungsvermögen

Vermögenswerte im Verwaltungsvermögen werden bilanziert, wenn sie einen künftigen mehrjährigen öffentlichen Nutzen hervorbringen und ihr Wert verlässlich ermittelt werden kann. Sie werden zu Anschaffungs- bzw. Herstellungskosten nach der Nettomethode bilanziert und nach der definierten Nutzungsdauer linear abgeschrieben. Entstehen der Gemeinde keine Kosten, wird zum Verkehrswert zum Zeitpunkt des Zugangs bilanziert. Die Bilanzwerte sind bei eingetretenen dauerhaften Wertminderungen oder Verlusten sofort zu berichtigen. Die geltenden Anlagekategorien und Nutzungsdauern sind in Anhang 2 GV umschrieben.

### 11.1.4 Aktivierungsgrenzen

Allgemeiner Haushalt	CHF	50'000.00
Spezialfinanzierung Wasserversorgung	CHF	5'000.00
Spezialfinanzierung Abwasserentsorgung	CHF	5'000.00
Spezialfinanzierung Elektroversorgung	CHF	5'000.00

### 11.1.5 Bestehendes Verwaltungsvermögen

Seit dem Übergang auf HRM2 im Jahr 2016, wird das bestehende Verwaltungsvermögen von CHF 417'600.00 linear über 8 Jahre (Rechnungsjahr 2016 bis 2023) abgeschrieben. Davon ausgenommen sind die Positionen gemäss Ziffer 4.1.3 der Übergangsbestimmungen der GV.

## 11.2 Grundlagen der Jahresrechnung

Als Grundlage für die Jahresrechnung 2019 dienen das Budget 2019 und die Vorjahresrechnung 2018.

Genehmigung/Prüfung:

	Budget 2019	Jahresrechnung 2019
Gemeinderat	22. Oktober 2018	18. März 2019
Bestätigungsbericht Rechnungsprüfungsorgan		2. April 2019
Gemeindeversammlung	5. Dezember 2018	5. Juni 2019

## 11.3 Eigenkapitalnachweis

in Tausend CHF

Eigenkapital per 01.01.2019			Veränderungsnachweis			Eigenkapital per 31.12.2019		
			Erhöhung (+) durch	Reduktion (-) durch				
	CHF		CHF		CHF		CHF	
<b>29 Eigenkapital</b>	<b>9'931</b>		<b>1'012</b>		<b>-679</b>	<b>29 Eigenkapital</b>	<b>10'264</b>	
290 Verpflichtungen (+) bzw. Vorschüsse (-) gegenüber Spezialfinanzierungen	2'679		Einlagen in SF EK	389	Entnahmen aus SF EK	-1	290 Verpflichtungen (+) bzw. Vorschüsse (-) gegenüber Spezialfinanzierungen	3'066
29001 SF Wasserversorgung	618	9010		220			29001 SF Wasserversorgung	838
29002 SF Abwasserentsorgung	775	9010		105			29002 SF Abwasserentsorgung	879
29003 SF Abfallentsorgung	51				9011	-1	29003 SF Abfallentsorgung	50
29004 SF Elektroversorgung	1'235	9010		64			29004 SF Elektroversorgung	1'299
293 Vorfinanzierungen	2'619		Einlagen in Vorfinanzierungen EK	623	Entnahmen aus Vorfinanzierungen des EK	-242	293 Vorfinanzierungen	3'001
29300 Allgemeiner Haushalt	584	3893		176	4893	-22	29300 Allgemeiner Haushalt	739
29301 Wasserversorgung Werterhalt	0	3510		177	4510	-177	29301 Wasserversorgung Werterhalt	0
29302 Abwasserentsorgung Werterhalt	2'035	3510		270	4510	-43	29302 Abwasserentsorgung Werterhalt	2'262
294 Reserven	378		Einlagen	0	Entnahmen	0	294 Reserven	378
29400 Zusätzliche Abschreibungen	378						29400 Zusätzliche Abschreibungen	378
296 Neubewertungsreserve Finanzvermögen	287		Einlagen	0	Entnahmen	0	296 Neubewertungsreserve Finanzvermögen	287
29600 Neubewertungsreserve FV	287						29600 Neubewertungsreserve FV	287
29601 Schwankungsreserve	0						29601 Schwankungsreserve	0
298 Übriges Eigenkapital	0		Einlagen übriges Eigenkapital	0	Entnahmen übriges Eigenkapital	0	298 Übriges Eigenkapital	0
299 Bilanzüberschuss/-Fehlbetrag	3'968		2990 <b>Jahresergebnis Überschuss (+) Defizit (-)</b>			<b>-436</b>	299 Bilanzüberschuss/-Fehlbetrag	3'532

**11.4 Rückstellungsspiegel****205 Kurzfristige Rückstellungen**

Konto	Bezeichnung	Buchwert 01.01.2019	Veränderung			Buchwert 31.12.2019	Kommentar
			Bildung	Verwen- dung	Auflösung		
	Keine					0.00	

**208 Langfristige Rückstellungen**

Konto	Bezeichnung	Buchwert 01.01.2019	Veränderung			Buchwert 31.12.2019	Kommentar
			Bildung	Verwen- dung	Auflösung		
	Keine					0.00	

<b>Total kurzfristige Rückstellungen</b>	0.00	0.00	0.00	0.00	0.00
<b>Total langfristige Rückstellungen</b>	0.00	0.00	0.00	0.00	0.00
<b>Total Rückstellungen</b>	0.00	0.00	0.00	0.00	0.00



## 11.5 Beteiligungsspiegel

## Beteiligungsspiegel

Beteiligungen (im Sinne der öffentlichen Aufgabenerfüllung)											
Name, Sitz Rechtsform	Tätigkeitsgebiet	Nominal- kapital (100%)	Eigen- tums- anteil	Stimmen- teil - E: Exekutive - L: Legislative	Wesentliche Beteiligte	Buch- wert per 31.12.	Anschaffungs- wert	Wesentliche Beteiligun- gen der Organi- sation	Rechnungsle- gungsnorm; Aussage zur Jahresrech- nung	Zahlungsströme Berichtsjahr	Spezifische Risiken
<b>Gemeindeeigene Unternehmen (Anstalten) gem. Art. 64 Abs. 1 Bst. b GG</b>											
Keine gemeindeeigenen Unternehmen											
<b>Öffentlich-rechtliche Organisationen der interkommunalen Zusammenarbeit (Gemeindeverbände, Anstalten etc.)*</b>											
Friedhofgemeinde Orpund-Safnern	Bestattungswesen / Unterhalt Friedhof			Vorstand: Rihs Urs Delegierte: Müller Franziska	Orpund	Fr. 0.00	Fr. 0.00	keine	HRM2; Aufwandver- rechnung via Kostenteiler	Betriebsbeitrag von Fr. 6'775.20	Haftung gem. Art. 70 Verbandsvermögen
Gemeindeverband Feuer- wehr Orpund-Safnern	Feuerwehr			Vorstand: Rihs Urs Delegierte: Lötliger Mathilda	Orpund	Fr. 0.00	Fr. 0.00	keine	HRM2; Einnahmen Feuerwehr- dienstersatz- abgabe Weiter- leitung an Ge- meindever- band	keine	Haftung gem. Art. 56 Verbandsvermögen
Gemeindeverband Im Fahr Brügg	Alters- und Pflege- heim			Vorstand: Zangger Maya Delegierte: Mäder Mo- nika	7 Ver- bands- gemein- den	Fr. 0.00	Fr. 0.00	keine	HRM2	keine	Die Verbandsgemein- den bezahlen gem. Art. 44 einen allfälligen Auf- wandüberschuss im Verhältnis zur Einwoh- nerzahl
Gemeindeverband Zivilschutz Nidau Plus	Zivilschutz			Vorstand: Rihs Urs Delegier- ter:	11 Ver- bands- gemein- den	Fr. 0.00	Fr. 0.00	keine	HRM2; Aufwandver- rechnung via Kostenteiler	Betriebsbeitrag von Fr. 24'980.50	Aufwandüberschuss nach Einwohner

				Winterhalder Thomas							
Gemeindeverband Bildung Gottstatt	Sekundarstufe I und besondere Massnahmen			Delegierte: Zangger Maya Schuko: Gasser Robles Micheline, Arpagaus Patrick	Orpund, Meisberg, Scheuren	Fr. 0.00	Fr. 0.00	keine	HRM2; OSZ: nach aktuellen Schülerzahlen / BMV: nach aktuellem Aufwand für Spezialunterricht	Betriebsbeitrag von Fr. 826'704.90	Aufwandüberschuss anteilmässig nach Schülerzahlen und Aufwand
Ausbildungszentrum für Sicherheit Büren a.A.	Öffentliche Sicherheit			Delegierter: Rihs Urs	59 Verbandsgemeinden	Fr. 0.00	Fr. 0.00	keine	HRM2	keine	Haftung gem. Art. 41 Verbandsvermögen
Abwasserregion Orpund und Umgebung ARO	Abwasserreinigung			Vorstand: Winterhalder Thomas Delegierter: Dick Fritz	8 Verbandsgemeinden	Fr. 0.00	Fr. 0.00	keine	HRM2; Aufwandverrechnung via Kostenteiler nach Einwohner, Trinkwasserverbrauch und Abwassermenge	Betriebsbeitrag von Fr. 174'237.00	Haftung gem. Art. 70 Verbandsvermögen
Regionale Verkehrskonferenz RVK	Öffentlicher Verkehr			Delegierter: Rihs Urs	Biel-Seeland-Jura Bernois	Fr. 0.00	Fr. 0.00	keine	HRM2; Aufwandverrechnung via Kostenteiler	Mitgliederbeitrag von Fr. 1'139.00	keine Haftung
Verein Musikschule Region Lengnau-Büren	Musik			Delegierte: Zangger Maya	Lengnau-Büren	Fr. 0.00	Fr. 0.00	keine	Verein; Jahresbeitrag via Kostenverteiler	Betriebsbeitrag von Fr. 57'072.35	keine Haftung
Verein seeland.biel/bienne	Verschiedene Gebiete / Stärkung der Region			Delegierter: Winkler Dieter		Fr. 0.00	Fr. 0.00	keine	OR; Mitgliederbeitrag	Mitgliederbeitrag von Fr. 9'823.00	Haftung gem. Art. 31 Vereinsvermögen
Gemeindeverband Kulturförderung in der Region Biel/Bienne-Seeland-Berner Jura	Kultur			Delegierter: Winkler Dieter		Fr. 0.00	Fr. 0.00	keine	OR; Mitgliederbeitrag	Betriebsbeitrag von Fr. 39'109.00	Haftung gem. Art. 60 Verbandsvermögen
<b>Mitgliedschaften und Beteiligungen an juristischen Personen des Privatrechts*</b>											
KEBAG	Kehrichtbeseitigung	5'000'000	0.60%	Delegierter: Winterhalder Thomas	keine	Fr. 0.00	Fr. 30'000.00	keine	OR, AG	keine	
Seelandheim AG Worben	Alters- und Pflegeheim	20'000'000	1.04%	Delegierte: Zangger Maya	keine	Fr. 0.00	Fr. 209'000.00	keine	OR, AG	keine	Bis 31.12.2018 analog Gemeindeverband - Aktionärsbindungsvertrag

Youtility AG	Energieversorgung	7'500'000	0.26%	Delegierter: Winterhalder Thomas	keine	Fr. 0.00	Fr. 20'000.00	keine	OR, AG	keine	
Bielensee-Schiffahrts-Gesellschaft AG Biel	Schiffahrt	4'320'000	0.01%		keine	Fr. 0.00	Fr. 500.00	keine	OR, AG	keine	
<b>Mitgliedschaften in einfachen Gesellschaften, Kollektiv- und Kommanditgesellschaften*</b>											
Keine											
<b>Vertragliche Beziehungen zur Erfüllung von Gemeindeaufgaben*</b>											
RFO Regio Brugg	Regionales Führungsorgan			Delegierter: Rihs Urs	9 Anschlussgemeinden	Fr. 0.00	Fr. 0.00	keine	HRM2; Aufwandverrechnung via Kostenteiler	Betriebsbeitrag von Fr. 3'553.50	keine Haftung
Tageselternverein Nestwärme Studen	Angebot familienergänzende Kinderbetreuung			Delegierte: Zangger Maya	10 Anschlussgemeinden	Fr. 0.00	Fr. 0.00	keine	HRM2; Vereinsbeitrag von Fr. 1'000.00; Selbstbehalt von 20% für Kita + Tageseltern	Selbstbehalt von Fr. 8'991.90	keine Haftung
AHV-Zweigstelle Region Orpund	AHV-Zweigstelle			Delegierte: Zangger Maya	Orpund, Meinisberg	Fr. 0.00	Fr. 0.00	keine	HRM2; Aufwandverrechnung via Kostenteiler	Betriebsbeitrag von Fr. 11'015.25	keine Haftung
Regionaler Sozialdienst Orpund	Sozialdienst			Delegierte: Zangger Maya	Orpund, Meinisberg, Scheuren,	Fr. 0.00	Fr. 0.00	keine	HRM2; Aufwandverrechnung via Kostenteiler	Betriebsbeitrag von Fr. 4'300.00	keine Haftung
Regionale Tierkörpersammelstelle Lyss	Beseitigung Tierkörperkadaver			-	Lyss	Fr. 0.00	Fr. 0.00	keine	HRM2; Aufwandverrechnung via Kostenteiler	Betriebsbeitrag von Fr. 1'958.00	keine Haftung
Offene Kinder- und Jugendarbeit	Kinder- und Jugendarbeit			Delegierte: Zangger Maya	7 Anschlussgemeinden	Fr. 0.00	Fr. 0.00	keine	HRM2; Aufwandverrechnung via Kostenteiler	Betriebsbeitrag von Fr. 21'743.00	keine Haftung
Fachstelle für Altersfragen	Altersleitbild			Delegierte: Zangger Maya	8 Anschlussgemeinden	Fr. 0.00	Fr. 0.00	keine	HRM2; Aufwandverrechnung via Kostenteiler	Betriebsbeitrag von Fr. 17'541.85	keine Haftung

\*s. Art. 32 g FHDV

Es sind nur für die Gemeinde wesentliche Beteiligungen aufgeführt.

**11.6 Gewährleistungsspiegel**

Name der Empfänger/ Vertragspartner	Rechtsbeziehung	Angaben zu den gesicherten Leistungen (Art, Betrag, Verfall, Zinsangaben usw.)	Zahlungsströme im Berichtsjahr	Spezifische zusätzliche Angaben
<b>Privatrechtliche Unternehmen (nach OR/ZGB)</b>				
Keine				
<b>Öffentlich-rechtliche Unternehmen (nach Gemeindegesetz)</b>				
Keine				
<b>Öffentlich-rechtliche Verträge</b>				
Keine				
<b>Weitere Verpflichtungen (Altlasten, Leasing usw.)</b>				
Gemeindeanteil Lastenverteiler Sozialhilfe				Periodengerechte Abgrenzung fehlt

## 11.7 Anlagespiegel

			108 Finanzvermögen Sachanlagen				
			1080	1084	1086	1087	1089
			Grundstücke unüberbaut	Gebäude Fi- nanzvermögen	Mobilien des Finanz- vermögens	Anlagen im Bau Finanzver- mögen	Übrige Sach- anlagen FV
Anschaffungskosten	Anlagewert	1.1. 2019	47'222.00	1'196'164.00			
	Zuwachs/ Zugänge	2019					
	Abgänge	2019					
	Umgliederungen	2019					
	Anlagewert	31.12.2019	47'222.00	1'196'164.00			
Kumulierte Wertberichtigungen	Stand per	1.1.2019					
	Wertminderungen	2019					
	Aufwertungen	2019					
	Umgliederungen	2019					
	Stand per	31.12.2019					
Buchwerte	<b>Buchwert netto</b>	<b>31.12.2019</b>	<b>47'222.00</b>	<b>1'196'164.00</b>			
	davon Anlagen in Leasing	31.12.2019					
	Versicherungswerte	31.12.2019		<b>2'072'400.00</b>			

			140 Sachanlagen Verwaltungsvermögen							
			1400	1401	1402	1403	1404	1406	1407	1409
			Grundstücke unbebaut	Strassen/ Verkehrswege	Wasserbau	Tiefbauten übrige	Hochbauten	Mobilien	Anlagen im Bau	Übrige Sach- anlagen* (ohne 14099)
Anschaffungskosten	Anlagewert	1.1.2019		517'440.30		2'345'860.15	206'024.25	33'398.65	142'895.45	
	Zuwachs/ Zugänge	2019				413'265.40	25'531.40	20'582.30	492'160.75	
	Abgänge	2019		65'627.05						
	Umgliederungen	2019		54'695.45		313'196.35			-367'891.80	
	Anlagewert	31.12.2019		506'508.70		3'072'321.90	231'555.65	53'980.85	267'164.40	
Kumulierte Ordentliche Abschreibungen	Stand per	1.1.2019		37'391.30		65'995.15	10'707.25	2'842.65		
	Planmässige Abschreibungen	2019		18'480.40		44'093.75	5'412.40	3'599.20		
	Ausserplanmässige Abschreibungen	2019								
	Wertkorrekturen	2019								
	Stand per	31.12.2019		55'871.70		110'088.90	16'119.65	6'441.85		
Buchwerte	<b>Buchwert netto</b>	<b>31.12.2019</b>		<b>450'637.00</b>		<b>2'962'233.00</b>	<b>215'436.00</b>	<b>47'539.00</b>	<b>267'164.40</b>	
	davon Anlagen in Leasing	31.12.2019								
	Versicherungswerte	31.12.2019								

\* darin nicht enthalten ist das bestehende VV bei Einführung von HRM2:

01.01.2019			Kumulierte Wertberichtigungen		Saldo per 31.12.2019
Allgemeiner Haushalt	14099.00	CHF 417'600.00	14099.99	CHF 208'800.00	CHF 208'800.00
Wasserversorgung	14099.10	CHF 792'790.60	14099.91	CHF 565'690.10	CHF 227'100.50
<b>Total</b>		<b>CHF 1'210'390.60</b>		<b>CHF 774'490.10</b>	<b>CHF 435'900.50</b>



			142 Immaterielle Anlagen VV			144 Darlehen VV	145 Beteiligungen VV	146 Investitionsbeiträge VV
			1420	1427	1421 & 1429	1441-1447	1452-1456	1460-1469
			Informatik	Immat. Anlagen in Realisierung	übrige immate- rielle Anlagen	Darlehen	Beteiligungen	Investitionen
Anschaffungskosten	Anlagewert	1.1.2019	22'117.50					36'000.00
	Zuwachs/ Zugänge	2019						206'150.70
	Abgänge	2019						
	Umgliederungen	2019						
	Anlagewert	31.12.2019	22'117.50					242'150.70
Kumulierte Ordentliche Abschreibungen	Stand per	1.1.2019	13'270.50					560.00
	Planmässige Ab- schreibungen	2019	4'423.00					5'218.70
	Ausserplanmässige Abschreibungen	2019						
	Wertkorrekturen	2019						
	Stand per	31.12.2019	17'693.50					5'778.70
Buchwerte	<b>Buchwert netto</b>	<b>31.12.2019</b>	<b>4'424.00</b>					<b>236'372.00</b>
	davon Anlagen in Leasing	31.12.2019						
	Versicherungswerte	31.12.2019						

## 11.8 Kreditkontrolle

### 11.8.1 Verpflichtungskredite für Investitionen

	Kreditbeschluss				Kreditkontrolle							
					in CHF							
Konto-Nr.	Organ	Datum	Kreditsumme (brutto)	Objektbezeichnung	Kumulierte Ausgaben 01.01.2019	Investitionsausgaben	Kumulierte Ausgaben 31.12.2019	Kumulierte Einnahmen 01.01.2019	Investitions-einnahmen	Kumulierte Einnahmen 31.12.2019	Saldo	Abrechnungsdatum
6150.5010.01	GV	10.12.2014	182'000.00	Sanierung Safnernbrücke	196'920.95		196'920.95	14'720.85	65'627.05	80'063.30	-65'142.35	03.06.2020
6150.5010.02	GV	12.06.2013	500'000.00	Rahmenkredit Strassen 2014-2018	451'888.80		451'888.80				48'111.20	05.06.2019
6150.5010.06	GV	05.12.2018	600'000.00	Rahmenkredit Strassen 2019-2023		52'560.25	52'560.25				547'439.75	
7101.5031.11	GV	06.12.2017	275'000.00	Sanierung Leitung Talstrasse	262'739.80		262'739.80	8'356.55		8'356.55	18'860.20	05.06.2019
7101.5031.14	GV	06.12.2017	533'500.00	Sanierung Quellen Riedrain und Burirain	39'717.10	266'101.75	305'818.85				227'681.15	
7101.5031.21	GV	05.06.2019	520'000.00	Neue Ringleitung Wiesenweg – Giessmatte							520'000.00	
7201.5032.02	GV	06.06.2018	1'000'000.00	GEP-Massnahmen 2018-2022	76'267.80	207'499.00	283'766.80				716'233.20	
7410.5020.01	GR	08.08.2011	143'300.00									
	GV	09.12.2015	55'000.00	Detailplanung Dorfbach	188'137.90	5'918.00	194'055.90				4'244.10	



**11.8.2 Nachkredite**

Budgetkredite durch Legislative zu genehmigen

Konto-Nr.	Bezeichnung			Nachkredit		
		in CHF				
		Rechnung	Budget	Ueber- schreitung	Beschluss- datum	Bemerkung
0	<b>Allgemeine Verwaltung</b>					
	Keine			0.00		
1	<b>Öffentliche Ordnung und Sicherheit, Verteidigung</b>					
	Keine			0.00		
2	<b>Bildung</b>					
	Keine			0.00		
3	<b>Kultur, Sport und Freizeit, Kirche</b>					
	Keine			0.00		
4	<b>Gesundheit</b>					
	Keine			0.00		
5	<b>Soziale Sicherheit</b>					
	Keine			0.00		
6	<b>Verkehr und Nachrichtenübermittlung</b>					
	Keine			0.00		
7	<b>Umweltschutz und Raumordnung</b>					
	Keine			0.00		
8	<b>Volkswirtschaft</b>					
	Keine			0.00		
9	<b>Finanzen und Steuern</b>					
	Keine			0.00		

## 11.9 Weitere massgebende Angaben

### 11.9.1 Werterhaltungskosten und Einlage in die Spezialfinanzierung Werterhalt Wasserversorgung

#### Wiederbeschaffungswert, Werterhaltungskosten und Einlage in die Spezialfinanzierung Werterhalt für Wasserversorgungsanlagen <sup>1</sup>

Rechnungsjahr: 2019

Wasserversorgung: Safnern

Kontaktperson: Sandra Geider

Telefon: 032 356 02 65

Datengrundlagen

☐ Geschätzt  
☒ GWP  
☐ Anlagenbuchhaltung

	① Wieder- beschaffungswert brutto in Fr.	② Beiträge Dritter <sup>2</sup> in Fr.	③ Wieder- beschaffungswert netto in Fr. (① - ②)	④ Nutzungsdauer in Jahren	⑤ Erneuerungsrate in % (100/④)	⑥ Werterhaltungs- kosten in Fr./Jahr (③*⑤)
<b>Anlagenteile</b>						
1. Wasserfassungen	773'000	192'000	581'000	50	2.00%	11'620
2. Aufbereitungsanlagen	90'000	22'000	68'000	33	3.00%	2'040
3. Pumpwerke, Druckreduzier- und Messschächte	1'554'000	388'000	1'166'000	50	2.00%	23'320
4. Reservoir	939'000	233'000	706'000	66	1.50%	10'590
5. Leitungen und Hydranten	12'691'500	611'000	12'080'500	80	1.25%	151'006
6. Mess-, Steuerungs-, Fernwirkanlagen	282'300	88'000	214'300	20	5.00%	10'715
7. Einkaufssummen, einmalige Konzessionsabgaben <sup>3</sup>	553'000	138'000	415'000	33	3.00%	12'450
<b>Total 1 - 7</b>	<b>16'882'800</b>	<b>1'652'000</b>	<b>15'230'800</b>			<b>221'741</b>

⑦ Bestand Verwaltungsvermögen in Franken	2'132'146	in Prozent von ③: (100*⑦/③)	14%
⑧ Bestand Spezialfinanzierung Werterhalt in Franken	-	in Prozent von ③: (100*⑧/③)	

Bemerkungen:

⑨ Gewählter Einlagesatz in Prozent <sup>5</sup>	80%
⑩ berechnete Einlage in SF Werterhalt in Franken (⑥ x ⑨)	177'393
Einmalige Anschlussgebühren, an Einlage angerechnet <sup>6</sup>	160'915
Einlage Spezialfinanzierung abzüglich Anschlussgebühren	16'478
⑪ Anzahl Einwohner im Versorgungsgebiet	1'942
⑫ Einlage pro Einwohner in Franken (⑩ / ⑪)	91

Einwohnergemeinde Safnern  
 Die Gemeindeverwalterin

Datum: 09.03.2020

Unterschrift:

<sup>1</sup> Dieses Blatt ist Bestandteil der Jahresrechnung

<sup>2</sup> Zu erwartende Beiträge aus dem kantonalen Trinkwasserfonds und von der Gebäudeversicherung abziehen (beim AWA erfragen).

<sup>3</sup> Einkaufssummen an andere Wasserversorgungen, einmalige Konzessionsabgaben oder dergleichen - die Abschreibungssätze sind anhand der Laufzeiten festzulegen. Bestehen Kategorien mit unterschiedlichen Abschreibungssätzen, so ist die Rubrik 7 manuell mit zusätzlichen Zeilen zu ergänzen. Einkaufssummen an andere Wasserversorgungen sind verbindlich mit einem Abschreibungssatz von 3 % einzutragen.

<sup>4</sup> Ermittlung des Einlageprozentsatzes gemäss Kapitel 6.1. der WEA-Broschüre "Finanzierung der Wasserversorgung" (2004).

<sup>5</sup> Die Einlage in die Spezialfinanzierung muss mindestens 60% betragen, solange Verwaltungsvermögen besteht oder der Bestand der SF Werterhalt nicht mehr 25% des Wiederbeschaffungswertes beträgt.

<sup>6</sup> Die einmaligen Anschlussgebühren dürfen an die jährliche Einlage in die Spezialfinanzierung Werterhalt angerechnet werden.



## 11.9.2 Werterhaltungskosten und Einlage in die Spezialfinanzierung Werterhalt Abwasseranlagen

**Wiederbeschaffungswert, Werterhaltungskosten und Einlage in die Spezialfinanzierung Werterhalt für die kommunalen Abwasseranlagen und gegebenenfalls den Gemeindeanteil an den regionalen Anlagen <sup>1</sup>**

Rechnungsjahr: 2019

Gemeinde: Safnern

Kontaktperson: Sandra Geider

Telefon: 032 356 02 65

E-Mail: [sandra.geider@safnern.ch](mailto:sandra.geider@safnern.ch)

Datengrundlagen ☐ AWA  
 Gemeinde ☒ Anlagenbuchhaltung  
 Aktualisierungsjahr: 2019

Datengrundlagen ☐ AWA  
 Verband ☒ Anlagenbuchhaltung  
 VOKOS

	① Wieder- beschaffungswert in Fr.	② Nutzungsdauer in Jahren	③ Erneuerungsrate in % (100/②)	④ Werterhaltungskosten in Fr./a (①*③)	⑤ Einlage- satz <sup>2</sup> %	⑥ Einlage in die Spezialfinanzierung in Fr./a (④*⑤)
<b>1. Gemeindeanlagen</b>						
1.1 Kanalisationen	25'268'810	80	1.25%	315'860	60%	189'516
1.2 Spezialbauwerke		50	2.00%	-		-
1.3 Abwasserreinigungsanlagen		33	3.00%	-		-
<b>Total 1 (1.1 - 1.3) bzw. mittlerer Einlagesatz (Spalte ⑤)</b>	<b>25'268'810</b>			<b>315'860</b>	<b>60%</b>	<b>189'516</b>
<b>2. Gemeindeanteil an regionalen Anlagen <sup>3</sup></b>						
2.1 Kanalisationen	3'066'556	80	1.25%	38'332	60%	22'999
2.2 Spezialbauwerke	1'584'218	50	2.00%	31'684	60%	19'011
2.3 Abwasserreinigungsanlagen	2'160'600	33	3.00%	64'818	60%	38'891
<b>Total 2 (2.1 - 2.3) bzw. mittlerer Einlagesatz (Spalte ⑤)</b>	<b>6'811'374</b>			<b>134'834</b>	<b>60%</b>	<b>80'901</b>
<b>Total 1 + 2 bzw. mittlerer Einlagesatz (Spalte ⑤)</b>	<b>32'080'184</b>			<b>450'694</b>	<b>60%</b>	<b>270'417</b>
Einmalige Anschlussgebühren, an Einlage angerechnet <sup>4</sup>						124'048
Einlage Spezialfinanzierung abzüglich Anschlussgebühren						146'369
⑦ Stand Verwaltungsvermögen	1'278'106	in Prozent von ①: (100*⑦/①)		4.0%	Höchstens Fr. 200 / EW <sup>5</sup>	
⑧ Stand Spezialfinanzierung Werterhalt	2'261'918	in Prozent von ①: (100*⑧/①)		7.1%	EW <sup>6</sup>	1'946
					Fr./EW	139

Bemerkungen: Stand WE Gemeinde Fr. 1'199'880.30 / Stand WE ARO Fr. 1'062'038.10

Einwohnergemeinde Safnern  
 Die Gemeindeverwalterin

Datum: 05.03.2020

Unterschrift:

<sup>1</sup> Diese Blatt ist Bestandteil der Jahresrechnung. Eine Kopie senden Sie bitte an das AWA: [ae.awa@bve.be.ch](mailto:ae.awa@bve.be.ch)<sup>2</sup> Die Einlage in die Spezialfinanzierung muss mindestens 60% betragen, solange der Bestand der SF Werterhalt nicht mehr als 25% des Wiederbeschaffungswertes beträgt.<sup>3</sup> Daten des Teils 2 nur dann angeben, wenn der Verband die Einlage in die Spezialfinanzierung nicht selber vornimmt. (Anteil gemäss Kostenverteiler Verband).<sup>4</sup> Die einmaligen Anschlussgebühren dürfen an die jährliche Einlage in die Spezialfinanzierung Werterhalt angerechnet werden.<sup>5</sup> Gemäss Artikel 32, Absatz 4 KGV ist die Einlage in die Spezialfinanzierung auf jährlich Fr. 200 (Gemeinde und Region) pro Einwohnerwert beschränkt.<sup>6</sup> Einwohnerwert (EW): Gemäss Artikel 36g KGV.

**12 DETAILS ZUR RECHNUNG****12.1 Bilanz**

		01.01.2019	Zuwachs	Abgang	31.12.2019
<b>1</b>	<b>Aktiven</b>	<b>11'081'899.77</b>	<b>36'347'686.45</b>	<b>35'970'911.99</b>	<b>11'458'674.23</b>
<b>10</b>	<b>Finanzvermögen</b>	<b>7'307'912.52</b>	<b>34'817'354.90</b>	<b>35'286'299.09</b>	<b>6'838'968.33</b>
<b>100</b>	<b>Flüssige Mittel u. kurzfrist. Geldanlagen</b>	<b>2'338'151.27</b>	<b>14'718'235.71</b>	<b>15'170'290.82</b>	<b>1'886'096.16</b>
<b>1000</b>	<b>Kasse</b>	<b>5'053.55</b>	<b>48'022.45</b>	<b>50'232.30</b>	<b>2'843.70</b>
10000.00	Kasse	5'053.55	48'022.45	50'232.30	2'843.70
<b>1001</b>	<b>Post</b>	<b>1'201'326.04</b>	<b>10'516'967.73</b>	<b>10'783'244.60</b>	<b>935'049.17</b>
10010.00	Postcheck 25-5379-5	605'064.77	8'018'379.33	7'961'962.66	661'481.44
10010.01	Postcheck 30-588005-7	596'261.27	2'498'588.40	2'821'281.94	273'567.73
<b>1002</b>	<b>Bank</b>	<b>1'131'771.68</b>	<b>4'126'623.03</b>	<b>4'310'191.42</b>	<b>948'203.29</b>
10020.00	UBS CH28 0027 2272 5560 8043 0	1'122'371.87	4'113'871.53	4'302'584.78	933'658.62
10020.01	RB CH75 8086 2000 0064 4917 3 Räblikasse	9'399.81	12'751.50	7'606.64	14'544.67
<b>1004</b>	<b>Debit- und Kreditkarten</b>		<b>26'622.50</b>	<b>26'622.50</b>	
10040.00	Debit- und Kreditkarten		26'622.50	26'622.50	
<b>101</b>	<b>Forderungen</b>	<b>3'480'055.25</b>	<b>20'029'679.84</b>	<b>20'048'308.27</b>	<b>3'461'426.82</b>
<b>1010</b>	<b>Ford. aus Lieferungen u. Leistungen ggü. Dritten</b>	<b>1'011'567.45</b>	<b>7'542'073.00</b>	<b>7'377'438.15</b>	<b>1'176'202.30</b>
10100.00	Debitorensammelkonto ab 2016	371'469.15	873'852.05	716'332.45	528'988.75
10100.02	Debitorensammelkonto EV Büren	681'177.80	3'439'552.30	3'431'583.80	689'146.30
10100.50	VESR-Hilfskonto	-5'779.50	3'197'416.40	3'195'769.65	-4'132.75
10100.60	Hilfskonto Debitoren		31'252.25	31'252.25	
10100.99	WB auf übrige Forderungen	-35'300.00		2'500.00	-37'800.00
<b>1012</b>	<b>Steuerforderungen</b>	<b>1'781'210.55</b>	<b>12'357'195.98</b>	<b>12'528'856.76</b>	<b>1'609'549.77</b>
10120.10	Girokonto Kanton	-1'166.25	6'136'800.63	6'130'943.03	4'691.35

		01.01.2019	Zuwachs	Abgang	31.12.2019
10120.90	Steuerguthaben	1'876'176.80	6'211'095.35	6'397'913.73	1'689'358.42
10120.99	WB auf Forderungen allg. Gemeindesteuern	-93'800.00	9'300.00		-84'500.00
<b>1014</b>	<b>Transferforderungen</b>	<b>660'000.00</b>		<b>16'000.00</b>	<b>644'000.00</b>
10140.01	Lastenverteilung Sozialhilfe	660'000.00		16'000.00	644'000.00
<b>1019</b>	<b>Übrige Forderungen</b>	<b>27'277.25</b>	<b>130'410.86</b>	<b>126'013.36</b>	<b>31'674.75</b>
10190.01	Verrechnungssteuern	1'638.00	1'638.00	1'638.00	1'638.00
10191.01	KK Familienzulage		20'380.00	20'380.00	
10192.30	MWST-Vorsteuer ER Abfallentsorgung		-36.95	-36.95	
10192.40	MWST-Vorsteuer ER Elektroversorgung		-6'179.80	-6'179.80	
10192.41	MWST-Vorsteuer IR Elektroversorgung		-889.90	-889.90	
10192.80	MWST Abrechnungskonto	25'639.25	115'499.51	111'102.01	30'036.75
<b>104</b>	<b>Aktive Rechnungsabgrenzungen</b>	<b>67'700.00</b>	<b>58'919.35</b>	<b>67'700.00</b>	<b>58'919.35</b>
<b>1040</b>	<b>Personalaufwand</b>		<b>2'034.35</b>		<b>2'034.35</b>
10400.00	Aktive Rechnungsabgrenzung Personalaufwand		2'034.35		2'034.35
<b>1041</b>	<b>Sach- und übriger Betriebsaufwand</b>		<b>400.00</b>		<b>400.00</b>
10410.00	Aktive Rechnungsabgrenzung Sach- und übriger Betriebsaufwand		400.00		400.00
<b>1043</b>	<b>Transfers der Erfolgsrechnung</b>	<b>60'700.00</b>	<b>56'485.00</b>	<b>60'700.00</b>	<b>56'485.00</b>
10430.00	Aktive Rechnungsabgrenzung Transfer zur Erfolgsrechnun	60'700.00	56'485.00	60'700.00	56'485.00
<b>1045</b>	<b>Übriger betrieblicher Ertrag</b>	<b>7'000.00</b>		<b>7'000.00</b>	
10450.00	Aktive Rechnungsabgrenzung übriger Ertrag	7'000.00		7'000.00	
<b>106</b>	<b>Vorräte und angefangenen Arbeiten</b>		<b>3'500.00</b>		<b>3'500.00</b>
<b>1060</b>	<b>Handelswaren</b>		<b>3'500.00</b>		<b>3'500.00</b>
10603.00	Vorräte Abfallentsorgung		3'500.00		3'500.00
<b>107</b>	<b>Finanzanlagen</b>	<b>178'620.00</b>	<b>7'020.00</b>		<b>185'640.00</b>
<b>1070</b>	<b>Aktien und Anteilscheine</b>	<b>178'620.00</b>	<b>7'020.00</b>		<b>185'640.00</b>
10700.00	Aktien und Anteilscheine	178'620.00	7'020.00		185'640.00

		01.01.2019	Zuwachs	Abgang	31.12.2019
<b>108</b>	<b>Sachanlagen FV</b>	<b>1'243'386.00</b>			<b>1'243'386.00</b>
<b>1080</b>	<b>Grundstücke FV</b>	<b>47'222.00</b>			<b>47'222.00</b>
10800.00	Grundstücke FV	47'222.00			47'222.00
<b>1084</b>	<b>Gebäude FV</b>	<b>1'196'164.00</b>			<b>1'196'164.00</b>
10840.00	Gebäude FV	1'196'164.00			1'196'164.00
<b>14</b>	<b>Verwaltungsvermögen</b>	<b>3'773'987.25</b>	<b>1'530'331.55</b>	<b>684'612.90</b>	<b>4'619'705.90</b>
<b>140</b>	<b>Sachanlagen VV</b>	<b>3'729'700.25</b>	<b>1'319'431.55</b>	<b>670'221.90</b>	<b>4'378'909.90</b>
<b>1401</b>	<b>Strassen / Verkehrswege</b>	<b>480'049.00</b>	<b>54'695.45</b>	<b>84'107.45</b>	<b>450'637.00</b>
14010.00	Strassen / Verkehrswege	517'440.30	54'695.45	65'627.05	506'508.70
14010.99	WB Strassen / Verkehrswege	-37'391.30		18'480.40	-55'871.70
<b>1403</b>	<b>Tiefbauten</b>	<b>2'279'865.00</b>	<b>726'461.75</b>	<b>44'093.75</b>	<b>2'962'233.00</b>
14031.00	Tiefbauten Wasserversorgung	1'463'417.95	509'715.35		1'973'133.30
14031.99	WB Tiefbauten Wasserversorgung	-41'056.95		29'247.35	-70'304.30
14032.00	Tiefbauten Abwasserentsorgung	810'167.40	207'499.00		1'017'666.40
14032.99	WB Tiefbauten Abwasserentsorgung	-21'817.40		12'808.00	-34'625.40
14034.00	Tiefbauten Elektroversorgung	72'274.80	9'247.40		81'522.20
14034.99	WB Tiefbauten Elektroversorgung	-3'120.80		2'038.40	-5'159.20
<b>1404</b>	<b>Hochbauten</b>	<b>195'317.00</b>	<b>25'531.40</b>	<b>5'412.40</b>	<b>215'436.00</b>
14040.00	Hochbauten allgemeiner Haushalt	43'250.50			43'250.50
14040.99	WB Hochbauten allgemeiner Haushalt	-3'682.50		1'041.00	-4'723.50
14044.00	Hochbauten Elektroversorgung	162'773.75	25'531.40		188'305.15
14044.99	WB Hochbauten Elektroversorgung	-7'024.75		4'371.40	-11'396.15
<b>1406</b>	<b>Mobilien VV</b>	<b>30'556.00</b>	<b>20'582.20</b>	<b>3'599.20</b>	<b>47'539.00</b>
14064.00	Mobilien Elektroversorgung	33'398.65	20'582.20		53'980.85
14064.99	WB Mobilien Elektroversorgung	-2'842.65		3'599.20	-6'441.85
<b>1407</b>	<b>Anlagen im Bau VV</b>	<b>142'895.45</b>	<b>492'160.75</b>	<b>367'891.80</b>	<b>267'164.40</b>
14070.00	Anlagen in Bau allgemeiner Haushalt	99'490.35	137'171.65	54'695.45	181'966.55

		01.01.2019	Zuwachs	Abgang	31.12.2019
14071.00	Anlagen in Bau Wasserversorgung	43'405.10	272'007.75	313'196.35	2'216.50
14072.00	Anlagen in Bau Abwasserentsorgung		58'692.50		58'692.50
14074.00	Anlagen in Bau Elektroversorgung		24'288.85		24'288.85
<b>1409</b>	<b>Übrige Sachanlagen</b>	<b>601'017.80</b>		<b>165'117.30</b>	<b>435'900.50</b>
14099.00	Bestehendes VV Steuerhaushalt	417'600.00			417'600.00
14099.10	Bestehendes VV Wasserversorgung	792'790.60			792'790.60
14099.91	WB Bestehendes VV Wasserversorgung	-452'772.80		112'917.30	-565'690.10
14099.99	WB Bestehendes VV Steuerhaushalt	-156'600.00		52'200.00	-208'800.00
<b>142</b>	<b>Immaterielle Anlagen</b>	<b>8'847.00</b>		<b>4'423.00</b>	<b>4'424.00</b>
<b>1420</b>	<b>Software</b>	<b>8'847.00</b>		<b>4'423.00</b>	<b>4'424.00</b>
14200.00	Informatik	22'117.50			22'117.50
14200.99	WB Informatik	-13'270.50		4'423.00	-17'693.50
<b>146</b>	<b>Investitionsbeiträge</b>	<b>35'440.00</b>	<b>210'900.00</b>	<b>9'968.00</b>	<b>236'372.00</b>
<b>1462</b>	<b>Invbeitr.an Gemeinden u.Gde.verbände</b>	<b>35'440.00</b>	<b>210'900.00</b>	<b>9'968.00</b>	<b>236'372.00</b>
14622.00	Investitionsbeiträge ARO	36'000.00	210'900.00	4'749.30	242'150.70
14622.99	WB Investitionsbeiträge ARO	-560.00		5'218.70	-5'778.70
<b>2</b>	<b>Passiven</b>	<b>11'081'899.77</b>	<b>17'728'917.16</b>	<b>17'352'142.70</b>	<b>11'458'674.23</b>
<b>20</b>	<b>Fremdkapital</b>	<b>1'150'706.48</b>	<b>16'594'376.32</b>	<b>16'550'432.19</b>	<b>1'194'650.61</b>
<b>200</b>	<b>Laufende Verbindlichkeiten</b>	<b>878'564.67</b>	<b>16'539'354.82</b>	<b>16'506'345.55</b>	<b>911'573.94</b>
<b>2000</b>	<b>Lauf.Verb.a.Liefer.u.Leist.v.Dritten</b>	<b>875'505.57</b>	<b>8'308'181.55</b>	<b>8'280'468.73</b>	<b>903'218.39</b>
20000.01	Kreditorsammelkonto	875'505.57	7'279'910.40	7'252'197.58	903'218.39
20000.11	Kreditor Akontorechnungen		826'661.35	826'661.35	
20001.01	Kreditor Ausgleichskasse Kanton Bern		99'558.45	99'558.45	
20001.02	Kreditor Pensionskasse Previs		73'710.80	73'710.80	
20001.03	Kreditor Unfallversicherung Visana		6'546.20	6'546.20	
20001.04	Kreditor Unfallversicherung SUVA		4'672.25	4'672.25	
20001.05	Kreditor Taggeldversicherung Generali		5'842.35	5'842.35	
20001.06	Kreditor Familienausgleichskasse		11'279.75	11'279.75	

		01.01.2019	Zuwachs	Abgang	31.12.2019
<b>2002</b>	<b>Steuern</b>		<b>52'268.87</b>	<b>52'268.87</b>	
20022.10	MWST-Umsatzsteuer Wasserversorgung		-5'074.15	-5'074.15	
20022.20	MWST-Umsatzsteuer Abwasserentsorgung		-15'154.40	-15'154.40	
20022.30	MWST-Umsatzsteuer Abfallentsorgung		579.68	579.68	
20022.40	MWST-Umsatzsteuer Elektroversorgung		-32'938.89	-32'938.89	
20022.80	MWST Abrechnungskonto		104'856.63	104'856.63	
<b>2003</b>	<b>Erhaltene Anzahlungen von Dritten</b>	<b>3'059.10</b>	<b>5'442.80</b>	<b>146.35</b>	<b>8'355.55</b>
20030.00	Vorauszahlungen Debitoren	3'059.10	5'442.80	146.35	8'355.55
<b>2005</b>	<b>Interne Kontokorrente</b>		<b>776'147.00</b>	<b>776'147.00</b>	
20053.01	Abrechnungskonto Löhne		776'147.00	776'147.00	
<b>2009</b>	<b>Übrige laufende Verpflichtungen</b>		<b>7'397'314.60</b>	<b>7'397'314.60</b>	
20090.01	Durchlaufende Beträge		7'285'645.15	7'285'645.15	
20090.02	GV Feuerwehr Orpund-Safnern		103'821.80	103'821.80	
20090.03	Durchlaufende Beträge Kasse		5'647.65	5'647.65	
20090.04	Durchlaufkonto Projekt "Chili"		2'200.00	2'200.00	
<b>204</b>	<b>Passive Rechnungsabgrenzungen</b>	<b>36'480.00</b>	<b>42'270.00</b>	<b>36'480.00</b>	<b>42'270.00</b>
<b>2040</b>	<b>Personalaufwand</b>	<b>18'900.00</b>	<b>24'700.00</b>	<b>18'900.00</b>	<b>24'700.00</b>
20400.00	Passive Rechnungsabgrenzung Personalaufwand	18'900.00	24'700.00	18'900.00	24'700.00
<b>2041</b>	<b>Sach- und übriger Betriebsaufwand</b>	<b>2'500.00</b>	<b>11'470.00</b>	<b>2'500.00</b>	<b>11'470.00</b>
20410.00	Passive Rechnungsabgrenzung Sach-/Betriebsaufwand	2'500.00	11'470.00	2'500.00	11'470.00
<b>2043</b>	<b>Transfers der Erfolgsrechnung</b>	<b>15'080.00</b>	<b>6'100.00</b>	<b>15'080.00</b>	<b>6'100.00</b>
20430.00	Passive Rechnungsabgrenzung Transfer der Erfolgsrechn	15'080.00	6'100.00	15'080.00	6'100.00
<b>209</b>	<b>Verbindlichk.ggü.SF u.Fonds im FK</b>	<b>235'661.81</b>	<b>12'751.50</b>	<b>7'606.64</b>	<b>240'806.67</b>
<b>2091</b>	<b>Verbindlichkeiten ggü. Fonds im FK</b>	<b>226'262.00</b>			<b>226'262.00</b>
20910.01	SF Schutzraumsatzabgabe	226'262.00			226'262.00
<b>2092</b>	<b>Verbindlichk.ggü.Legaten u. Stiftungen o.eig. Rechtspr</b>	<b>9'399.81</b>	<b>12'751.50</b>	<b>7'606.64</b>	<b>14'544.67</b>



		01.01.2019	Zuwachs	Abgang	31.12.2019
20920.01	Primarschule Safnern	9'399.81	12'751.50	7'606.64	14'544.67
<b>29</b>	<b>Eigenkapital</b>	<b>9'931'193.29</b>	<b>1'134'540.84</b>	<b>801'710.51</b>	<b>10'264'023.62</b>
<b>290</b>	<b>Verpfl.(+),Vorschüsse(-)ggü.Spezialfin.</b>	<b>2'678'847.42</b>	<b>388'818.04</b>	<b>1'457.54</b>	<b>3'066'207.92</b>
<b>2900</b>	<b>Spezialfinanzierungen im EK</b>	<b>2'678'847.42</b>	<b>388'818.04</b>	<b>1'457.54</b>	<b>3'066'207.92</b>
29001.00	Rechnungsausgleich SF Wasserversorgung	617'610.60	220'396.35		838'006.95
29002.00	Rechnungsausgleich SF Abwasserentsorgung	774'673.30	104'721.30		879'394.60
29003.00	Rechnungsausgleich SF Kehrrichtentsorgung	51'496.62		1'457.54	50'039.08
29004.00	Rechnungsausgleich SF Elektroversorgung	1'235'066.90	63'700.39		1'298'767.29
<b>293</b>	<b>Vorfinanzierungen</b>	<b>2'618'924.00</b>	<b>623'956.00</b>	<b>242'059.30</b>	<b>3'000'820.70</b>
<b>2930</b>	<b>Vorfinanzierungen</b>	<b>2'618'924.00</b>	<b>623'956.00</b>	<b>242'059.30</b>	<b>3'000'820.70</b>
29300.01	SF Liegenschaften Finanzvermögen	279'408.45	23'900.00	21'696.80	281'611.65
29300.02	SF Abgeltung Planungsmehrwerte	305'044.65	152'246.00		457'290.65
29301.00	Werterhalt SF Wasserversorgung		177'393.00	177'393.00	
29302.00	Werterhalt SF Abwasserentsorgung	1'048'115.10	189'516.00	37'750.80	1'199'880.30
29302.01	Werterhalt SF ARO	986'355.80	80'901.00	5'218.70	1'062'038.10
<b>294</b>	<b>Reserven</b>	<b>378'311.45</b>			<b>378'311.45</b>
<b>2940</b>	<b>Zusätzliche Abschreibungen</b>	<b>378'311.45</b>			<b>378'311.45</b>
29400.00	Zusätzliche Abschreibungen	378'311.45			378'311.45
<b>296</b>	<b>Neubewertungsreserve Finanzvermögen</b>	<b>286'962.15</b>			<b>286'962.15</b>
<b>2960</b>	<b>Neubewertungsreserve Finanzvermögen</b>	<b>286'962.15</b>			<b>286'962.15</b>
29600.00	Neubewertungsreserve Finanzvermögen	286'962.15			286'962.15
<b>299</b>	<b>Bilanzüberschuss /-fehlbetrag</b>	<b>3'968'148.27</b>	<b>121'766.80</b>	<b>558'193.67</b>	<b>3'531'721.40</b>
<b>2990</b>	<b>Jahresergebnis</b>	<b>-121'766.80</b>	<b>121'766.80</b>	<b>436'426.87</b>	<b>-436'426.87</b>
29900.00	Jahresergebnis	-121'766.80	121'766.80	436'426.87	-436'426.87

		01.01.2019	Zuwachs	Abgang	31.12.2019
2999	Kumulierte Ergebnisse der Vorjahre	4'089'915.07		121'766.80	3'968'148.27
29990.00	Kumulierte Ergebnisse der Vorjahre	4'089'915.07		121'766.80	3'968'148.27

**12.2 Erfolgsrechnung nach Funktionen**

		Rechnung 2019		Budget 2019		Rechnung 2018	
		Aufwand	Ertrag	Aufwand	Ertrag	Aufwand	Ertrag
<b>0</b>	<b>ERFOLGSRECHNUNG</b>	<b>8'724'224.60</b>	<b>8'724'224.60</b>	<b>8'735'030.00</b>	<b>8'735'030.00</b>	<b>8'725'884.55</b>	<b>8'725'884.55</b>
<b>00</b>	<b>Allgemeine Verwaltung</b>	<b>721'675.92</b>	<b>260'904.39</b>	<b>755'610.00</b>	<b>266'350.00</b>	<b>715'825.99</b>	<b>252'901.36</b>
	<b>Nettoaufwand</b>		<b>460'771.53</b>		<b>489'260.00</b>		<b>462'924.63</b>
<b>01</b>	<b>Legislative und Exekutive</b>	<b>133'220.15</b>	<b>1'080.60</b>	<b>138'910.00</b>		<b>122'579.90</b>	<b>700.00</b>
	<b>Nettoaufwand</b>		<b>132'139.55</b>		<b>138'910.00</b>		<b>121'879.90</b>
<b>011</b>	<b>Legislative</b>	<b>29'946.20</b>	<b>100.00</b>	<b>32'520.00</b>		<b>29'750.55</b>	<b>700.00</b>
	<b>Nettoaufwand</b>		<b>29'846.20</b>		<b>32'520.00</b>		<b>29'050.55</b>
<b>0110</b>	<b>Legislative</b>	<b>29'946.20</b>	<b>100.00</b>	<b>32'520.00</b>		<b>29'750.55</b>	<b>700.00</b>
3000.01	Löhne, Tag- und Sitzungsgelder an Kommissionen	3'120.00		2'200.00		2'260.00	
3010.00	Löhne Verwaltungs- und Betriebspersonal	571.60		1'700.00		1'932.50	
3050.00	AG-Beiträge AHV, IV, EO, ALV	45.10		140.00		156.15	
3053.00	AG-Beiträge an Unfallversicherungen	5.95		10.00		6.95	
3055.00	AG-Beiträge an Krankentaggeldversicherungen	24.05		20.00		28.50	
3102.00	Drucksachen, Publikationen	10'491.30		11'700.00		9'566.90	
3109.00	Übriger Material- und Warenaufwand	1'523.95		2'050.00		1'833.80	
3119.00	Übrige nicht aktivierbare Anlagen	725.90					
3130.00	Dienstleistungen Dritter	3'346.40		4'200.00		4'403.35	
3132.00	Honorare externe Berater, Gutachter, Fachexperten etc.	10'082.85		10'500.00		9'562.40	
3170.00	Reisekosten und Spesen	9.10					
4270.00	Bussen		100.00				700.00
<b>012</b>	<b>Exekutive</b>	<b>103'273.95</b>	<b>980.60</b>	<b>106'390.00</b>		<b>92'829.35</b>	
	<b>Nettoaufwand</b>		<b>102'293.35</b>		<b>106'390.00</b>		<b>92'829.35</b>
<b>0120</b>	<b>Exekutive</b>	<b>103'273.95</b>	<b>980.60</b>	<b>106'390.00</b>		<b>92'829.35</b>	
3000.00	Löhne, Tag- und Sitzungsgelder an Gemeinderat	48'120.00		58'900.00		51'390.00	
3000.01	Löhne, Tag- und Sitzungsgelder an Kommissionen	11'100.00		8'940.00		11'120.00	
3050.00	AG-Beiträge AHV, IV, EO, ALV	3'496.85		4'400.00		3'646.10	
3053.00	AG-Beiträge an Unfallversicherungen	389.85		450.00		395.75	

		Rechnung 2019		Budget 2019		Rechnung 2018	
		Aufwand	Ertrag	Aufwand	Ertrag	Aufwand	Ertrag
3055.00	AG-Beiträge an Krankentaggeldversicherungen	359.15		500.00		382.50	
3090.01	Aus- und Weiterbildung Behörden + Komm.	50.00		2'000.00		190.00	
3102.00	Drucksachen, Publikationen	1'441.85		4'000.00		2'360.85	
3132.00	Honorare externe Berater, Gutachter, Fachexperten etc.	10'696.65		5'000.00		2'154.00	
3170.00	Reisekosten und Spesen	8'013.80		8'800.00		8'165.10	
3199.01	Gemeinderatskredit	17'026.80		10'300.00		12'168.20	
3199.02	Jungbürgerfeier	2'579.00		3'100.00		856.85	
4260.00	Rückerstattungen Dritter		980.60				
<b>02</b>	<b>Allgemeine Dienste</b>	<b>588'455.77</b>	<b>259'823.79</b>	<b>616'700.00</b>	<b>266'350.00</b>	<b>593'246.09</b>	<b>252'201.36</b>
	<b>Nettoaufwand</b>		<b>328'631.98</b>		<b>350'350.00</b>		<b>341'044.73</b>
<b>022</b>	<b>Allgemeine Dienste</b>	<b>558'325.37</b>	<b>249'006.54</b>	<b>590'350.00</b>	<b>258'100.00</b>	<b>567'214.94</b>	<b>243'821.36</b>
	<b>Nettoaufwand</b>		<b>309'318.83</b>		<b>332'250.00</b>		<b>323'393.58</b>
<b>0220</b>	<b>Allgemeine Dienste, übrige</b>	<b>558'325.37</b>	<b>249'006.54</b>	<b>590'350.00</b>	<b>258'100.00</b>	<b>567'214.94</b>	<b>243'821.36</b>
3010.00	Löhne Verwaltungs- und Betriebspersonal	362'616.25		341'000.00		348'172.75	
3010.09	Taggelder Versicherungen	-11'742.55					
3050.00	AG-Beiträge AHV, IV, EO, ALV	28'923.30		27'600.00		26'519.50	
3052.00	AG-Beiträge an Pensionskasse	20'395.80		20'500.00		19'453.20	
3053.00	AG-Beiträge an Unfallversicherungen	3'428.90		3'100.00		3'186.20	
3055.00	AG-Beiträge an Krankentaggeldversicherungen	2'971.15		2'800.00		2'745.05	
3090.00	Aus- und Weiterbildung des Personals	6'695.20		16'800.00		14'143.85	
3091.00	Personalwerbung	2'020.65		1'500.00			
3099.00	Übriger Personalaufwand	2'442.75		2'160.00		1'338.50	
3100.00	Büromaterial	5'308.00		10'000.00		4'245.80	
3102.00	Drucksachen, Publikationen	330.00		350.00		330.00	
3103.00	Fachliteratur, Zeitschriften	483.00		450.00		627.00	
3109.00	Übriger Material- und Warenaufwand	1'611.40		1'800.00		1'569.40	
3113.00	Hardware	460.85		500.00		1'039.55	
3118.00	Immaterielle Anlagen	2'843.30		10'300.00		4'523.40	
3119.00	Übrige nicht aktivierbare Anlagen	2'269.60		1'500.00		97.95	
3120.00	Ver- und Entsorgung	118.20		400.00		194.10	
3130.00	Dienstleistungen Dritter	13'159.12		16'350.00		14'800.49	
3130.01	Verbands- und Mitgliederbeiträge	13'065.00		13'100.00		13'018.70	
3133.00	Informatik-Nutzungsaufwand	58'151.60		75'840.00		67'935.25	
3134.00	Sachversicherungsprämien	1'867.65		2'100.00		2'023.30	

		Rechnung 2019		Budget 2019		Rechnung 2018	
		Aufwand	Ertrag	Aufwand	Ertrag	Aufwand	Ertrag
3150.00	Unterhalt Büromöbel und -geräte	165.00		1'000.00		150.80	
3153.00	Informatik-Unterhalt (Hardware)			500.00			
3158.00	Unterhalt immaterielle Anlagen (Software)	3'088.70		3'100.00		2'875.60	
3169.00	Übrige Mieten und Benützungsgebühren	2'175.80		2'300.00		3'294.30	
3170.00	Reisekosten und Spesen	339.75		500.00		784.40	
3611.00	Entschädigungen an Kanton	29'136.95		29'000.00		27'745.85	
3910.00	Interne Verrechnung von Dienstleistungen	6'000.00		5'800.00		6'400.00	
4260.00	Rückerstattungen Dritter		1'906.94		3'200.00		3'093.36
4611.00	Entschädigungen vom Kanton		1'747.00		1'800.00		1'752.00
4612.00	Entschädigungen von Gemeinden und Gemeindeverbänden		4'102.60		4'500.00		4'076.00
4612.90	Interne Verrechnung Dienstleistungen an Spezialfinanzierungen		167'250.00		175'200.00		163'000.00
4910.00	Interne Verrechnung von Dienstleistungen		74'000.00		73'400.00		71'900.00
<b>029</b>	<b>Verwaltungsliegenschaften</b>	<b>30'130.40</b>	<b>10'817.25</b>	<b>26'350.00</b>	<b>8'250.00</b>	<b>26'031.15</b>	<b>8'380.00</b>
	<b>Nettoaufwand</b>		<b>19'313.15</b>		<b>18'100.00</b>		<b>17'651.15</b>
<b>0290</b>	<b>Verwaltungsliegenschaften</b>	<b>30'130.40</b>	<b>10'817.25</b>	<b>26'350.00</b>	<b>8'250.00</b>	<b>26'031.15</b>	<b>8'380.00</b>
3010.01	Löhne Reinigungspersonal	3'837.80		4'700.00		3'885.95	
3050.00	AG-Beiträge AHV, IV, EO, ALV	303.10		400.00		315.00	
3053.00	AG-Beiträge an Unfallversicherungen	7.75		10.00		7.95	
3055.00	AG-Beiträge an Krankentaggeldversicherungen	31.25		40.00		31.55	
3101.00	Betriebs- und Verbrauchsmaterial	614.55		600.00		641.00	
3120.00	Ver- und Entsorgung	4'709.95		14'850.00		13'962.05	
3134.00	Sachversicherungsprämien	1'625.10		2'000.00		1'842.60	
3144.00	Baulicher Unterhalt Hochbauten, Gebäude	19'000.90		3'750.00		5'285.05	
3170.00	Reisekosten und Spesen					60.00	
4260.00	Rückerstattungen Dritter		2'487.25				
4470.00	Pacht- und Mietzinse Liegenschaften VV		8'330.00		8'250.00		8'380.00
<b>1</b>	<b>Öffentliche Ordnung und Sicherheit, Verteidigung</b>	<b>129'556.30</b>	<b>88'285.55</b>	<b>139'370.00</b>	<b>68'910.00</b>	<b>193'923.90</b>	<b>81'923.25</b>
	<b>Nettoaufwand</b>		<b>41'270.75</b>		<b>70'460.00</b>		<b>112'000.65</b>
<b>11</b>	<b>Öffentliche Sicherheit</b>	<b>800.00</b>	<b>279.50</b>	<b>4'150.00</b>	<b>500.00</b>	<b>2'100.00</b>	<b>541.00</b>
	<b>Nettoaufwand</b>		<b>520.50</b>		<b>3'650.00</b>		<b>1'559.00</b>
<b>111</b>	<b>Polizei</b>	<b>800.00</b>	<b>279.50</b>	<b>4'150.00</b>	<b>500.00</b>	<b>2'100.00</b>	<b>541.00</b>
	<b>Nettoaufwand</b>		<b>520.50</b>		<b>3'650.00</b>		<b>1'559.00</b>

		Rechnung 2019		Budget 2019		Rechnung 2018	
		Aufwand	Ertrag	Aufwand	Ertrag	Aufwand	Ertrag
<b>1110</b>	<b>Polizei</b>	<b>800.00</b>	<b>279.50</b>	<b>4'150.00</b>	<b>500.00</b>	<b>2'100.00</b>	<b>541.00</b>
3631.00	Beiträge an Kantone und Konkordate			1'950.00			
3910.00	Interne Verrechnung von Dienstleistungen	800.00		2'200.00		2'100.00	
4210.00	Gebühren für Amtshandlungen		279.50		500.00		541.00
<b>14</b>	<b>Allgemeines Rechtswesen</b>	<b>83'707.05</b>	<b>48'479.65</b>	<b>90'400.00</b>	<b>41'500.00</b>	<b>111'518.20</b>	<b>44'059.70</b>
	<b>Nettoaufwand</b>		<b>35'227.40</b>		<b>48'900.00</b>		<b>67'458.50</b>
<b>140</b>	<b>Allgemeines Rechtswesen</b>	<b>83'707.05</b>	<b>48'479.65</b>	<b>90'400.00</b>	<b>41'500.00</b>	<b>111'518.20</b>	<b>44'059.70</b>
	<b>Nettoaufwand</b>		<b>35'227.40</b>		<b>48'900.00</b>		<b>67'458.50</b>
<b>1400</b>	<b>Allgemeines Rechtswesen</b>	<b>83'707.05</b>	<b>48'479.65</b>	<b>90'400.00</b>	<b>41'500.00</b>	<b>111'518.20</b>	<b>44'059.70</b>
3100.00	Büromaterial	40.00		700.00		32.30	
3130.00	Dienstleistungen Dritter	5'764.60		6'500.00		5'291.90	
3130.04	Baubewilligungsgebühren	13'327.65		23'000.00		43'425.20	
3132.00	Honorare externe Berater, Gutachter, Fachexperten etc.	10'333.10		9'200.00		11'817.00	
3611.00	Entschädigungen an Kanton	15'241.70		12'000.00		12'151.80	
3910.00	Interne Verrechnung von Dienstleistungen	39'000.00		39'000.00		38'800.00	
4210.01	Gebühren für Amtshandlungen (Präsidialabteilung)		14'346.20		15'000.00		16'334.25
4210.02	Gebühren für Amtshandlungen (Bauabteilung)		34'133.45		26'500.00		27'725.45
<b>16</b>	<b>Verteidigung</b>	<b>45'049.25</b>	<b>39'526.40</b>	<b>44'820.00</b>	<b>26'910.00</b>	<b>80'305.70</b>	<b>37'322.55</b>
	<b>Nettoaufwand</b>		<b>5'522.85</b>		<b>17'910.00</b>		<b>42'983.15</b>
<b>161</b>	<b>Militärische Verteidigung</b>	<b>1'041.00</b>	<b>8'333.40</b>	<b>1'100.00</b>	<b>8'000.00</b>	<b>1'041.00</b>	<b>7'000.00</b>
	<b>Nettoertrag</b>	<b>7'292.40</b>		<b>6'900.00</b>		<b>5'959.00</b>	
<b>1610</b>	<b>Militärische Verteidigung</b>	<b>1'041.00</b>	<b>8'333.40</b>	<b>1'100.00</b>	<b>8'000.00</b>	<b>1'041.00</b>	<b>7'000.00</b>
3300.40	Planmässige Abschreibungen Hochbauten	1'041.00		1'100.00		1'041.00	
4240.00	Benützungsgebühren und Dienstleistungen		8'333.40		8'000.00		7'000.00
<b>162</b>	<b>Zivile Verteidigung</b>	<b>44'008.25</b>	<b>31'193.00</b>	<b>43'720.00</b>	<b>18'910.00</b>	<b>79'264.70</b>	<b>30'322.55</b>
	<b>Nettoaufwand</b>		<b>12'815.25</b>		<b>24'810.00</b>		<b>48'942.15</b>
<b>1620</b>	<b>Zivilschutz</b>	<b>40'454.75</b>	<b>31'193.00</b>	<b>39'120.00</b>	<b>18'910.00</b>	<b>75'385.75</b>	<b>30'322.55</b>
3120.00	Ver- und Entsorgung	4'737.45		5'850.00		4'540.40	

		Rechnung 2019		Budget 2019		Rechnung 2018	
		Aufwand	Ertrag	Aufwand	Ertrag	Aufwand	Ertrag
3130.00	Dienstleistungen Dritter	409.30				94.50	
3134.00	Sachversicherungsprämien	3'274.15		3'450.00		3'157.60	
3144.00	Baulicher Unterhalt Hochbauten, Gebäude	6'756.10		7'820.00		47'852.25	
3151.00	Unterhalt Apparate, Maschinen, Geräte, Fahr-, Werkzeuge	297.25		1'000.00		1'289.25	
3632.00	Beiträge an Gemeinden und Gemeindeverbände	24'980.50		21'000.00		18'451.75	
4260.00	Rückerstattungen Dritter						166.55
4470.00	Pacht- und Mietzinse Liegenschaften VV		24'010.00		15'610.00		24'010.00
4501.00	Entnahmen aus Fonds des FK				300.00		3'146.00
4631.00	Beiträge vom Kanton		7'183.00		3'000.00		3'000.00
<b>1627</b>	<b>Regionale Führungsstab</b>	<b>3'553.50</b>		<b>4'600.00</b>		<b>3'878.95</b>	
3632.00	Beiträge an Gemeinden und Gemeindeverbände	3'553.50		4'600.00		3'878.95	
<b>2</b>	<b>Bildung</b>	<b>1'926'559.99</b>	<b>275'506.50</b>	<b>2'027'550.00</b>	<b>302'150.00</b>	<b>1'921'068.40</b>	<b>316'866.15</b>
	<b>Nettoaufwand</b>		<b>1'651'053.49</b>		<b>1'725'400.00</b>		<b>1'604'202.25</b>
<b>21</b>	<b>Obligatorische Schule</b>	<b>1'926'559.99</b>	<b>275'506.50</b>	<b>2'027'550.00</b>	<b>302'150.00</b>	<b>1'921'068.40</b>	<b>316'866.15</b>
	<b>Nettoaufwand</b>		<b>1'651'053.49</b>		<b>1'725'400.00</b>		<b>1'604'202.25</b>
<b>211</b>	<b>Eingangsstufe</b>	<b>83'937.50</b>		<b>89'310.00</b>		<b>82'521.40</b>	
	<b>Nettoaufwand</b>		<b>83'937.50</b>		<b>89'310.00</b>		<b>82'521.40</b>
<b>2110</b>	<b>Kindergarten</b>	<b>83'937.50</b>		<b>89'310.00</b>		<b>82'521.40</b>	
3090.00	Aus- und Weiterbildung des Personals	600.00		500.00		500.00	
3104.00	Lehrmittel	5'095.70		5'820.00		5'699.75	
3119.00	Übrige nicht aktivierbare Anlagen	1'625.50		3'550.00		3'149.30	
3134.00	Sachversicherungsprämien	265.05		300.00		265.05	
3159.00	Unterhalt übrige mobile Anlagen			200.00			
3171.00	Exkursionen, Schulreisen und Lager			1'440.00		1'148.80	
3611.00	Entschädigungen an Kanton	76'351.25		77'500.00		71'758.50	
<b>212</b>	<b>Primarstufe</b>	<b>492'251.54</b>	<b>14'131.75</b>	<b>453'800.00</b>	<b>21'550.00</b>	<b>440'422.70</b>	<b>22'314.95</b>
	<b>Nettoaufwand</b>		<b>478'119.79</b>		<b>432'250.00</b>		<b>418'107.75</b>
<b>2120</b>	<b>Primarstufe</b>	<b>492'251.54</b>	<b>14'131.75</b>	<b>453'800.00</b>	<b>21'550.00</b>	<b>440'422.70</b>	<b>22'314.95</b>
3010.00	Löhne Verwaltungs- und Betriebspersonal	7'840.90		7'500.00		7'682.35	
3050.00	AG-Beiträge AHV, IV, EO, ALV	315.85		650.00		323.85	

		Rechnung 2019		Budget 2019		Rechnung 2018	
		Aufwand	Ertrag	Aufwand	Ertrag	Aufwand	Ertrag
3053.00	AG-Beiträge an Unfallversicherungen	37.65		50.00		37.40	
3055.00	AG-Beiträge an Krankentaggeldversicherungen	63.50		60.00		62.30	
3090.00	Aus- und Weiterbildung des Personals	2'776.80		4'200.00		2'788.25	
3099.00	Übriger Personalaufwand	3'894.00		2'500.00		1'865.45	
3100.00	Büromaterial	12'790.65		13'200.00		11'452.15	
3104.00	Lehrmittel	38'053.75		37'710.00		33'552.70	
3104.01	Bibliothek	7'294.39		7'850.00		6'360.85	
3104.02	Ludothek	862.95		1'300.00		958.80	
3113.00	Hardware	18'089.05		9'250.00		12'351.45	
3118.00	Immaterielle Anlagen	969.35		1'440.00		1'043.45	
3119.00	Übrige nicht aktivierbare Anlagen	5'845.30		4'300.00		1'784.90	
3119.01	Anschaffung von Sportgeräten u. Turnmaterial	9'108.65		10'400.00		2'424.45	
3130.00	Dienstleistungen Dritter	1'677.95		2'110.00		2'439.70	
3130.01	Verbands- und Mitgliederbeiträge	100.00		100.00		100.00	
3132.00	Honorare externe Berater, Gutachter, Fachexperten etc.	5'330.00					
3134.00	Sachversicherungsprämien	1'391.50		1'400.00		1'391.50	
3159.00	Unterhalt übrige mobile Anlagen	328.25		1'500.00			
3169.00	Übrige Mieten und Benützungsgebühren	2'843.40		4'400.00		3'302.20	
3171.00	Exkursionen, Schulreisen und Lager.	14'537.00		21'880.00		21'265.35	
3611.00	Entschädigungen an Kanton	307'526.00		320'000.00		297'451.50	
3612.00	Entschädigungen an Gemeinden und Gemeindeverbände	48'574.65				29'784.10	
3636.00	Beiträge an private Organisationen ohne Erwerbszweck	2'000.00		2'000.00		2'000.00	
4240.00	Benützungsgebühren und Dienstleistungen		621.50		1'000.00		659.50
4260.00	Rückerstattungen Dritter		8'025.55		8'550.00		4'006.00
4612.00	Entschädigungen von Gemeinden und Gemeindeverbänden		5'484.70		12'000.00		17'649.45
<b>213</b>	<b>Oberstufe</b>	<b>827'196.95</b>	<b>168'570.25</b>	<b>928'800.00</b>	<b>183'000.00</b>	<b>892'135.05</b>	<b>184'914.55</b>
	<b>Nettoaufwand</b>		<b>658'626.70</b>		<b>745'800.00</b>		<b>707'220.50</b>
<b>2130</b>	<b>Sekundarstufe I</b>	<b>827'196.95</b>	<b>168'570.25</b>	<b>928'800.00</b>	<b>183'000.00</b>	<b>892'135.05</b>	<b>184'914.55</b>
3612.00	Entschädigungen an Gemeinden und Gemeindeverbände	492.05		18'000.00		40'681.60	
3632.00	Beiträge an Gemeinden und Gemeindeverbände	826'704.90		910'800.00		851'453.45	
4612.00	Entschädigungen von Gemeinden und Gemeindeverbänden				12'000.00		13'193.30
4631.00	Beiträge vom Kanton		168'570.25		171'000.00		171'721.25
<b>214</b>	<b>Musikschulen</b>	<b>59'454.40</b>		<b>69'000.00</b>		<b>48'506.50</b>	
	<b>Nettoaufwand</b>		<b>59'454.40</b>		<b>69'000.00</b>		<b>48'506.50</b>



		Rechnung 2019		Budget 2019		Rechnung 2018	
		Aufwand	Ertrag	Aufwand	Ertrag	Aufwand	Ertrag
<b>2140</b>	<b>Musikschule</b>	<b>59'454.40</b>		<b>69'000.00</b>		<b>48'506.50</b>	
3632.00	Beiträge an Gemeinden und Gemeindeverbände	59'454.40		69'000.00		48'506.50	
<b>217</b>	<b>Schulliegenschaften</b>	<b>309'074.25</b>	<b>328.30</b>	<b>324'190.00</b>		<b>306'497.45</b>	<b>829.55</b>
	<b>Nettoaufwand</b>		<b>308'745.95</b>		<b>324'190.00</b>		<b>305'667.90</b>
<b>2170</b>	<b>Schulliegenschaften</b>	<b>309'074.25</b>	<b>328.30</b>	<b>324'190.00</b>		<b>306'497.45</b>	<b>829.55</b>
3010.00	Löhne Verwaltungs- und Betriebspersonal	100'005.50		98'100.00		97'025.50	
3010.01	Löhne Reinigungspersonal	19'965.25		20'400.00		19'634.75	
3050.00	AG-Beiträge AHV, IV, EO, ALV	8'942.30		9'400.00		8'995.50	
3052.00	AG-Beiträge an Pensionskasse	8'442.60		8'600.00		8'299.20	
3053.00	AG-Beiträge an Unfallversicherungen	745.40		800.00		732.30	
3055.00	AG-Beiträge an Krankentaggeldversicherungen	926.70		1'000.00		911.25	
3090.00	Aus- und Weiterbildung des Personals			500.00		366.20	
3101.00	Betriebs- und Verbrauchsmaterial	12'924.60		13'000.00		12'852.55	
3113.00	Hardware					1'666.00	
3119.00	Übrige nicht aktivierbare Anlagen	1'113.05		1'500.00		324.95	
3120.00	Ver- und Entsorgung	26'260.75		33'000.00		16'589.45	
3130.00	Dienstleistungen Dritter	1'706.05		1'640.00		1'652.05	
3134.00	Sachversicherungsprämien	7'069.85		7'900.00		7'844.35	
3144.00	Baulicher Unterhalt Hochbauten, Gebäude	113'188.65		120'110.00		119'545.35	
3151.00	Unterhalt Apparate, Maschinen, Geräte, Fahr-, Werkzeuge	1'643.55		4'200.00		4'708.05	
3160.00	Miete und Pacht Liegenschaften	2'640.00		2'640.00		2'640.00	
3170.00	Reisekosten und Spesen			200.00		210.00	
3910.00	Interne Verrechnung von Dienstleistungen	3'500.00		1'200.00		2'500.00	
4260.00	Rückerstattungen Dritter		328.30				829.55
<b>218</b>	<b>Tagesbetreuung</b>	<b>108'910.90</b>	<b>92'476.20</b>	<b>116'470.00</b>	<b>97'600.00</b>	<b>113'432.60</b>	<b>108'807.10</b>
	<b>Nettoaufwand</b>		<b>16'434.70</b>		<b>18'870.00</b>		<b>4'625.50</b>
<b>2180</b>	<b>Tagesbetreuung</b>	<b>108'910.90</b>	<b>92'476.20</b>	<b>116'470.00</b>	<b>97'600.00</b>	<b>113'432.60</b>	<b>108'807.10</b>
3010.00	Löhne Verwaltungs- und Betriebspersonal	23'428.80		22'500.00		17'672.00	
3050.00	AG-Beiträge AHV, IV, EO, ALV	1'850.35		1'900.00		1'248.95	
3053.00	AG-Beiträge an Unfallversicherungen	126.10		130.00		101.25	
3055.00	AG-Beiträge an Krankentaggeldversicherungen	190.05		200.00		143.30	
3090.00	Aus- und Weiterbildung des Personals			150.00			

		Rechnung 2019		Budget 2019		Rechnung 2018	
		Aufwand	Ertrag	Aufwand	Ertrag	Aufwand	Ertrag
3100.00	Büromaterial	102.65		100.00		68.15	
3109.00	Übriger Material- und Warenaufwand	702.90		700.00		544.65	
3119.00	Übrige nicht aktivierbare Anlagen	448.50		490.00		4'983.85	
3130.00	Dienstleistungen Dritter	100.00		100.00		100.00	
3130.03	Catering Tagesschule	24'829.00		23'800.00		19'052.80	
3159.00	Unterhalt übrige mobile Anlagen			300.00		101.35	
3181.00	Tatsächliche Forderungsverluste					407.70	
3611.00	Entschädigungen an Kanton	42'932.55		51'800.00		55'608.60	
3910.00	Interne Verrechnung von Dienstleistungen	14'200.00		14'300.00		13'400.00	
4240.01	Elternbeiträge Betreuung		37'437.55		35'600.00		35'240.60
4260.01	Elternbeiträge Verpflegung		23'805.50		23'000.00		21'039.00
4631.00	Beiträge vom Kanton		31'233.15		39'000.00		52'527.50
<b>219</b>	<b>Obligatorische Schule</b>	<b>45'734.45</b>		<b>45'980.00</b>		<b>37'552.70</b>	
	<b>Nettoaufwand</b>		<b>45'734.45</b>		<b>45'980.00</b>		<b>37'552.70</b>
<b>2190</b>	<b>Schulleitung und Schulverwaltung</b>	<b>27'361.10</b>		<b>27'580.00</b>		<b>22'542.70</b>	
3000.01	Löhne, Tag- und Sitzungsgelder an Kommissionen	3'530.00		4'260.00		2'610.00	
3053.00	AG-Beiträge an Unfallversicherungen	3.00		10.00		1.80	
3055.00	AG-Beiträge an Krankentaggeldversicherungen	12.10		10.00		7.10	
3099.00	Übriger Personalaufwand	33.00					
3100.00	Büromaterial			200.00		116.20	
3103.00	Fachliteratur, Zeitschriften			110.00		107.60	
3113.00	Hardware	2'888.00		2'890.00			
3118.00	Immaterielle Anlagen	95.00					
3910.00	Interne Verrechnung von Dienstleistungen	20'800.00		20'100.00		19'700.00	
<b>2197</b>	<b>Schulsozialdienst</b>	<b>18'373.35</b>		<b>18'400.00</b>		<b>15'010.00</b>	
3632.00	Beiträge an Gemeinden und Gemeindeverbände	18'373.35		18'400.00		15'010.00	
<b>3</b>	<b>Kultur, Sport und Freizeit, Kirche</b>	<b>138'452.35</b>	<b>14'865.45</b>	<b>161'220.00</b>	<b>15'800.00</b>	<b>147'846.35</b>	<b>12'831.90</b>
	<b>Nettoaufwand</b>		<b>123'586.90</b>		<b>145'420.00</b>		<b>135'014.45</b>
<b>32</b>	<b>Kultur, übrig</b>	<b>52'374.55</b>	<b>700.00</b>	<b>58'800.00</b>	<b>700.00</b>	<b>52'356.45</b>	
	<b>Nettoaufwand</b>		<b>51'674.55</b>		<b>58'100.00</b>		<b>52'356.45</b>
<b>322</b>	<b>Musik und Theater</b>	<b>4'375.00</b>		<b>5'550.00</b>		<b>4'695.00</b>	

		Rechnung 2019		Budget 2019		Rechnung 2018	
		Aufwand	Ertrag	Aufwand	Ertrag	Aufwand	Ertrag
Nettoaufwand			4'375.00		5'550.00		4'695.00
<b>3220</b>	<b>Musik und Theater</b>	<b>4'375.00</b>		<b>5'550.00</b>		<b>4'695.00</b>	
3000.01	Löhne, Tag- und Sitzungsgelder an Kommissionen			500.00		240.00	
3101.00	Betriebs- und Verbrauchsmaterial			200.00		80.00	
3636.00	Beiträge an private Organisationen ohne Erwerbszweck	4'375.00		4'850.00		4'375.00	
<b>329</b>	<b>Kultur</b>	<b>47'999.55</b>	<b>700.00</b>	<b>53'250.00</b>	<b>700.00</b>	<b>47'661.45</b>	
	<b>Nettoaufwand</b>		<b>47'299.55</b>		<b>52'550.00</b>		<b>47'661.45</b>
<b>3290</b>	<b>Übrige Kultur</b>	<b>47'999.55</b>	<b>700.00</b>	<b>53'250.00</b>	<b>700.00</b>	<b>47'661.45</b>	
3000.01	Löhne, Tag- und Sitzungsgelder an Kommissionen					160.00	
3053.00	AG-Beiträge an Unfallversicherungen					.30	
3055.00	AG-Beiträge an Krankentaggeldversicherungen					1.30	
3101.00	Betriebs- und Verbrauchsmaterial					726.60	
3199.00	Übriger Betriebsaufwand	1'188.40		4'400.00		2'068.30	
3199.03	Bundesfeier	4'545.60		5'000.00		2'540.70	
3632.00	Beiträge an Gemeinden und Gemeindeverbände	39'109.00		39'250.00		39'109.00	
3636.00	Beiträge an private Organisationen ohne Erwerbszweck	1'156.55		1'900.00		1'155.25	
3910.00	Interne Verrechnung von Dienstleistungen	2'000.00		2'700.00		1'900.00	
4260.00	Rückerstattungen Dritter		700.00		700.00		
<b>33</b>	<b>Medien</b>	<b>23'244.25</b>	<b>4'330.00</b>	<b>24'300.00</b>	<b>3'500.00</b>	<b>23'612.70</b>	<b>4'080.00</b>
	<b>Nettoaufwand</b>		<b>18'914.25</b>		<b>20'800.00</b>		<b>19'532.70</b>
<b>332</b>	<b>Massenmedien</b>	<b>23'244.25</b>	<b>4'330.00</b>	<b>24'300.00</b>	<b>3'500.00</b>	<b>23'612.70</b>	<b>4'080.00</b>
	<b>Nettoaufwand</b>		<b>18'914.25</b>		<b>20'800.00</b>		<b>19'532.70</b>
<b>3320</b>	<b>Massenmedien</b>	<b>23'244.25</b>	<b>4'330.00</b>	<b>24'300.00</b>	<b>3'500.00</b>	<b>23'612.70</b>	<b>4'080.00</b>
3000.01	Löhne, Tag- und Sitzungsgelder an Kommissionen	1'080.00		1'200.00		900.00	
3010.00	Löhne Verwaltungs- und Betriebspersonal	13'416.00		14'100.00		13'674.00	
3050.00	AG-Beiträge AHV, IV, EO, ALV	1'018.80		1'150.00		1'107.50	
3053.00	AG-Beiträge an Unfallversicherungen	98.45		30.00		28.90	
3055.00	AG-Beiträge an Krankentaggeldversicherungen	113.55		120.00		115.60	
3102.02	Dorfzeitung	7'517.45		7'600.00		7'786.70	
3635.00	Beiträge an private Unternehmungen			100.00			
4260.00	Rückerstattungen Dritter		4'330.00		3'500.00		4'080.00

		Rechnung 2019		Budget 2019		Rechnung 2018	
		Aufwand	Ertrag	Aufwand	Ertrag	Aufwand	Ertrag
<b>34</b>	<b>Sport und Freizeit</b>	<b>62'833.55</b>	<b>9'835.45</b>	<b>78'120.00</b>	<b>11'600.00</b>	<b>71'877.20</b>	<b>8'751.90</b>
	<b>Nettoaufwand</b>		<b>52'998.10</b>		<b>66'520.00</b>		<b>63'125.30</b>
<b>341</b>	<b>Sport</b>	<b>26'802.95</b>	<b>9'835.45</b>	<b>41'670.00</b>	<b>11'600.00</b>	<b>34'695.00</b>	<b>8'751.90</b>
	<b>Nettoaufwand</b>		<b>16'967.50</b>		<b>30'070.00</b>		<b>25'943.10</b>
<b>3410</b>	<b>Sport</b>	<b>26'802.95</b>	<b>9'835.45</b>	<b>41'670.00</b>	<b>11'600.00</b>	<b>34'695.00</b>	<b>8'751.90</b>
3120.00	Ver- und Entsorgung	4'746.45		8'000.00		5'565.50	
3134.00	Sachversicherungsprämien	387.75		400.00		365.40	
3144.00	Baulicher Unterhalt Hochbauten, Gebäude	10'542.10		22'870.00		18'789.20	
3169.00	Übrige Mieten und Benützungsgebühren	4'879.70		4'900.00		4'879.70	
3636.00	Beiträge an private Organisationen ohne Erwerbszweck	4'546.95		4'900.00		4'095.20	
3910.00	Interne Verrechnung von Dienstleistungen	1'700.00		600.00		1'000.00	
4240.00	Benützungsgebühren und Dienstleistungen		7'089.30		7'100.00		7'089.30
4260.00	Rückerstattungen Dritter		2'746.15		4'500.00		1'662.60
<b>342</b>	<b>Freizeit</b>	<b>36'030.60</b>		<b>36'450.00</b>		<b>37'182.20</b>	
	<b>Nettoaufwand</b>		<b>36'030.60</b>		<b>36'450.00</b>		<b>37'182.20</b>
<b>3420</b>	<b>Freizeit</b>	<b>36'030.60</b>		<b>36'450.00</b>		<b>37'182.20</b>	
3169.00	Übrige Mieten und Benützungsgebühren	24'000.00		24'000.00		24'000.00	
3635.01	Beitrag Spielgruppe	5'900.00		6'300.00		6'300.00	
3636.00	Beiträge an private Organisationen ohne Erwerbszweck	6'130.60		6'150.00		6'882.20	
<b>4</b>	<b>Gesundheit</b>	<b>4'680.50</b>		<b>5'970.00</b>		<b>3'895.10</b>	
	<b>Nettoaufwand</b>		<b>4'680.50</b>		<b>5'970.00</b>		<b>3'895.10</b>
<b>43</b>	<b>Gesundheit</b>	<b>4'680.50</b>		<b>5'970.00</b>		<b>3'895.10</b>	
	<b>Nettoaufwand</b>		<b>4'680.50</b>		<b>5'970.00</b>		<b>3'895.10</b>
<b>433</b>	<b>Schulgesundheitsdienst</b>	<b>4'680.50</b>		<b>5'970.00</b>		<b>3'895.10</b>	
	<b>Nettoaufwand</b>		<b>4'680.50</b>		<b>5'970.00</b>		<b>3'895.10</b>
<b>4330</b>	<b>Schulgesundheitsdienst</b>	<b>980.00</b>		<b>1'000.00</b>		<b>870.00</b>	
3136.00	Honorare privatärztlicher Tätigkeit	980.00		1'000.00		870.00	

		Rechnung 2019		Budget 2019		Rechnung 2018	
		Aufwand	Ertrag	Aufwand	Ertrag	Aufwand	Ertrag
<b>4331</b>	<b>Schulzahnpflege</b>	<b>3'700.50</b>		<b>4'970.00</b>		<b>3'025.10</b>	
3010.00	Löhne Verwaltungs- und Betriebspersonal	392.80		500.00		392.80	
3050.00	AG-Beiträge AHV, IV, EO, ALV			50.00			
3053.00	AG-Beiträge an Unfallversicherungen	.80		10.00		.80	
3055.00	AG-Beiträge an Krankentaggeldversicherungen	3.20		10.00		3.20	
3109.00	Übriger Material- und Warenaufwand	353.60		400.00		34.10	
3136.00	Honorare privatärztlicher Tätigkeit	2'950.10		4'000.00		2'594.20	
<b>5</b>	<b>Soziale Sicherheit</b>	<b>1'449'569.40</b>	<b>700.00</b>	<b>1'569'920.00</b>	<b>1'000.00</b>	<b>1'509'017.05</b>	<b>593.10</b>
	<b>Nettoaufwand</b>		<b>1'448'869.40</b>		<b>1'568'920.00</b>		<b>1'508'423.95</b>
<b>53</b>	<b>Alter + Hinterlassene</b>	<b>468'724.25</b>	<b>700.00</b>	<b>493'620.00</b>	<b>1'000.00</b>	<b>462'828.55</b>	<b>593.10</b>
	<b>Nettoaufwand</b>		<b>468'024.25</b>		<b>492'620.00</b>		<b>462'235.45</b>
<b>531</b>	<b>Alters- und Hinterlassenenversicherung AHV</b>	<b>11'015.25</b>		<b>13'900.00</b>		<b>13'520.00</b>	
	<b>Nettoaufwand</b>		<b>11'015.25</b>		<b>13'900.00</b>		<b>13'520.00</b>
<b>5310</b>	<b>Alters- u. Hinterlassenenversicherung AHV</b>	<b>11'015.25</b>		<b>13'900.00</b>		<b>13'520.00</b>	
3612.00	Entschädigungen an Gemeinden und Gemeindeverbände	11'015.25		13'900.00		13'520.00	
<b>532</b>	<b>Ergänzungsleistungen AHV / IV</b>	<b>430'115.00</b>		<b>450'500.00</b>		<b>422'617.00</b>	
	<b>Nettoaufwand</b>		<b>430'115.00</b>		<b>450'500.00</b>		<b>422'617.00</b>
<b>5320</b>	<b>Ergänzungsleistungen AHV / IV</b>	<b>430'115.00</b>		<b>450'500.00</b>		<b>422'617.00</b>	
3631.00	Beiträge an Kantone und Konkordate	430'115.00		450'500.00		422'617.00	
<b>535</b>	<b>Leistungen an das Alter</b>	<b>27'594.00</b>	<b>700.00</b>	<b>29'220.00</b>	<b>1'000.00</b>	<b>26'691.55</b>	<b>593.10</b>
	<b>Nettoaufwand</b>		<b>26'894.00</b>		<b>28'220.00</b>		<b>26'098.45</b>
<b>5350</b>	<b>Leistungen an das Alter</b>	<b>27'594.00</b>	<b>700.00</b>	<b>29'220.00</b>	<b>1'000.00</b>	<b>26'691.55</b>	<b>593.10</b>
3000.01	Löhne, Tag- und Sitzungsgelder an Kommissionen	1'160.00		1'900.00		1'420.00	
3050.00	AG-Beiträge AHV, IV, EO, ALV	44.20		150.00		59.90	
3053.00	AG-Beiträge an Unfallversicherungen	2.10		10.00		2.65	
3055.00	AG-Beiträge an Krankentaggeldversicherungen	8.45		10.00		10.55	
3109.00	Übriger Material- und Warenaufwand	8'737.40		10'050.00		7'906.00	
3612.00	Entschädigungen an Gemeinden und Gemeindeverbände	17'541.85		17'000.00		17'192.45	
3636.00	Beiträge an private Organisationen ohne Erwerbszweck	100.00		100.00		100.00	

		Rechnung 2019		Budget 2019		Rechnung 2018	
		Aufwand	Ertrag	Aufwand	Ertrag	Aufwand	Ertrag
4260.00	Rückerstattungen Dritter		700.00		1'000.00		593.10
<b>54</b>	<b>Familie und Jugend</b>	<b>44'498.50</b>		<b>47'000.00</b>		<b>36'823.15</b>	
	<b>Nettoaufwand</b>		<b>44'498.50</b>		<b>47'000.00</b>		<b>36'823.15</b>
<b>541</b>	<b>Familienzulagen</b>	<b>11'527.00</b>		<b>7'800.00</b>		<b>8'262.00</b>	
	<b>Nettoaufwand</b>		<b>11'527.00</b>		<b>7'800.00</b>		<b>8'262.00</b>
<b>5410</b>	<b>Familienzulagen</b>	<b>11'527.00</b>		<b>7'800.00</b>		<b>8'262.00</b>	
3631.00	Beiträge an Kantone und Konkordate	11'527.00		7'800.00		8'262.00	
<b>544</b>	<b>Jugendschutz</b>	<b>21'947.00</b>		<b>24'600.00</b>		<b>16'271.10</b>	
	<b>Nettoaufwand</b>		<b>21'947.00</b>		<b>24'600.00</b>		<b>16'271.10</b>
<b>5444</b>	<b>Offene Kinder- und Jugendarbeit</b>	<b>21'947.00</b>		<b>24'600.00</b>		<b>16'271.10</b>	
3130.01	Verbands- und Mitgliederbeiträge	100.00		100.00		100.00	
3632.00	Beiträge an Gemeinden und Gemeindeverbände	21'743.00		24'300.00		15'915.10	
3636.00	Beiträge an private Organisationen ohne Erwerbszweck	104.00		200.00		256.00	
<b>545</b>	<b>Leistungen an Familien</b>	<b>11'024.50</b>		<b>14'600.00</b>		<b>12'290.05</b>	
	<b>Nettoaufwand</b>		<b>11'024.50</b>		<b>14'600.00</b>		<b>12'290.05</b>
<b>5458</b>	<b>Tageselternverein</b>	<b>11'024.50</b>		<b>14'600.00</b>		<b>12'290.05</b>	
3612.00	Entschädigungen an Gemeinden und Gemeindeverbände	11'024.50		14'600.00		12'290.05	
<b>57</b>	<b>Sozialhilfe und Asylwesen</b>	<b>936'346.65</b>		<b>1'029'300.00</b>		<b>1'009'365.35</b>	
	<b>Nettoaufwand</b>		<b>936'346.65</b>		<b>1'029'300.00</b>		<b>1'009'365.35</b>
<b>579</b>	<b>Sozialhilfe</b>	<b>936'346.65</b>		<b>1'029'300.00</b>		<b>1'009'365.35</b>	
	<b>Nettoaufwand</b>		<b>936'346.65</b>		<b>1'029'300.00</b>		<b>1'009'365.35</b>
<b>5796</b>	<b>Regionaler Sozialdienst</b>	<b>-29'445.35</b>		<b>4'300.00</b>		<b>19'600.00</b>	
3612.00	Entschädigungen an Gemeinden und Gemeindeverbände	-29'445.35		4'300.00		19'600.00	
<b>5799</b>	<b>Lastenausgleich Sozialhilfe</b>	<b>965'792.00</b>		<b>1'025'000.00</b>		<b>989'765.35</b>	
3611.00	Entschädigungen an Kanton	965'792.00		1'025'000.00		989'765.35	

		Rechnung 2019		Budget 2019		Rechnung 2018	
		Aufwand	Ertrag	Aufwand	Ertrag	Aufwand	Ertrag
<b>6</b>	<b>Verkehr und Nachrichtenübermittlung</b>	<b>562'987.05</b>	<b>149'394.35</b>	<b>641'040.00</b>	<b>143'100.00</b>	<b>633'541.15</b>	<b>147'627.35</b>
	<b>Nettoaufwand</b>		<b>413'592.70</b>		<b>497'940.00</b>		<b>485'913.80</b>
<b>61</b>	<b>Strassenverkehr</b>	<b>327'178.60</b>	<b>121'629.35</b>	<b>385'340.00</b>	<b>112'300.00</b>	<b>392'662.05</b>	<b>121'012.35</b>
	<b>Nettoaufwand</b>		<b>205'549.25</b>		<b>273'040.00</b>		<b>271'649.70</b>
<b>615</b>	<b>Gemeindestrassen</b>	<b>327'178.60</b>	<b>121'629.35</b>	<b>385'340.00</b>	<b>112'300.00</b>	<b>392'662.05</b>	<b>121'012.35</b>
	<b>Nettoaufwand</b>		<b>205'549.25</b>		<b>273'040.00</b>		<b>271'649.70</b>
<b>6150</b>	<b>Gemeindestrassen</b>	<b>327'178.60</b>	<b>121'629.35</b>	<b>385'340.00</b>	<b>112'300.00</b>	<b>392'662.05</b>	<b>121'012.35</b>
3010.00	Löhne Verwaltungs- und Betriebspersonal	138'379.35		141'400.00		134'835.00	
3010.01	Löhne Reinigungspersonal	408.40		400.00		266.95	
3050.00	AG-Beiträge AHV, IV, EO, ALV	10'331.20		11'000.00		10'315.65	
3052.00	AG-Beiträge an Pensionskasse	8'978.95		10'100.00		9'766.20	
3053.00	AG-Beiträge an Unfallversicherungen	3'124.85		3'300.00		3'249.70	
3055.00	AG-Beiträge an Krankentaggeldversicherungen	1'061.30		1'100.00		1'033.30	
3090.00	Aus- und Weiterbildung des Personals			500.00			
3100.00	Büromaterial	135.80		500.00		551.00	
3101.00	Betriebs- und Verbrauchsmaterial	1'994.85		4'500.00		1'537.65	
3101.06	Strassensignalisation	3'466.35		4'000.00		2'854.90	
3101.07	Treibstoffe	3'135.25		6'000.00		3'188.10	
3111.00	Maschinen, Geräte und Fahrzeuge	2'236.90		6'750.00		24'580.05	
3112.00	Spezialkleider	774.00		880.00		1'095.95	
3120.00	Ver- und Entsorgung	8'607.55		13'450.00		11'066.45	
3120.02	Ver- und Entsorgung öffentliche Beleuchtung	15'333.10		32'000.00		25'449.45	
3130.00	Dienstleistungen Dritter	720.50		810.00		754.70	
3130.05	Beitrag Strassenentwässerung	34'813.50		35'000.00		34'813.50	
3134.00	Sachversicherungsprämien	11'531.55		11'850.00		11'840.40	
3141.00	Baulicher Unterhalt Strassen / Verkehrswege	20'412.75		20'000.00		32'943.45	
3141.02	Unterhalt u. Rep. Strassenbeleuchtungen			5'000.00		31'796.80	
3141.03	Schneeräumung	11'610.30		18'000.00		12'587.50	
3144.00	Baulicher Unterhalt Hochbauten, Gebäude	16'362.80		15'200.00		5'096.85	
3151.00	Unterhalt Apparate, Maschinen, Geräte, Fahr-, Werkzeuge	8'273.85		11'000.00		8'599.50	
3161.00	Mieten, Benützungskosten Anlagen	7'005.10		8'500.00		6'920.65	
3170.00	Reisekosten und Spesen			100.00			
3300.10	Planm. Abschr. Strassen / Verkehrswege VV	18'480.40		24'000.00		17'518.35	
4260.00	Rückerstattungen Dritter		19'235.10		16'200.00		17'807.10

		Rechnung 2019		Budget 2019		Rechnung 2018	
		Aufwand	Ertrag	Aufwand	Ertrag	Aufwand	Ertrag
4612.90	Interne Verrechnung Dienstleistungen an Spezialfinanzierungen		69'600.00		62'100.00		66'400.00
4631.00	Beiträge vom Kanton		5'794.25		8'700.00		8'105.25
4910.00	Interne Verrechnung von Dienstleistungen		27'000.00		25'300.00		28'700.00
<b>62</b>	<b>Öffentlicher Verkehr</b>	<b>235'808.45</b>	<b>27'765.00</b>	<b>255'700.00</b>	<b>30'800.00</b>	<b>240'879.10</b>	<b>26'615.00</b>
	<b>Nettoaufwand</b>		<b>208'043.45</b>		<b>224'900.00</b>		<b>214'264.10</b>
<b>622</b>	<b>Regionalverkehr</b>	<b>14'767.00</b>		<b>18'300.00</b>		<b>14'663.50</b>	
	<b>Nettoaufwand</b>		<b>14'767.00</b>		<b>18'300.00</b>		<b>14'663.50</b>
<b>6220</b>	<b>Regionalverkehr</b>	<b>14'767.00</b>		<b>18'300.00</b>		<b>14'663.50</b>	
3144.00	Baulicher Unterhalt Hochbauten, Gebäude	260.00		1'000.00		1'987.00	
3632.00	Beiträge an Gemeinden und Gemeindeverbände	14'507.00		17'300.00		12'676.50	
<b>629</b>	<b>Öffentlicher Verkehr</b>	<b>221'041.45</b>	<b>27'765.00</b>	<b>237'400.00</b>	<b>30'800.00</b>	<b>226'215.60</b>	<b>26'615.00</b>
	<b>Nettoaufwand</b>		<b>193'276.45</b>		<b>206'600.00</b>		<b>199'600.60</b>
<b>6290</b>	<b>Öffentlicher Verkehr</b>	<b>28'286.45</b>	<b>27'765.00</b>	<b>30'400.00</b>	<b>30'800.00</b>	<b>28'232.60</b>	<b>26'615.00</b>
3130.06	Generalabonnemente SBB	28'000.00		30'000.00		28'000.00	
3133.00	Informatik-Nutzungsaufwand	286.45		400.00		232.60	
4250.01	Verkäufe Generalabonnemente SBB		27'765.00		30'800.00		26'615.00
<b>6291</b>	<b>Gemeindeanteil Öffentlicher Verkehr</b>	<b>192'755.00</b>		<b>207'000.00</b>		<b>197'983.00</b>	
3631.00	Beiträge an Kantone und Konkordate	192'755.00		207'000.00		197'983.00	
<b>7</b>	<b>Umweltschutz und Raumordnung</b>	<b>1'840'531.05</b>	<b>1'814'059.45</b>	<b>1'469'550.00</b>	<b>1'425'350.00</b>	<b>1'562'183.79</b>	<b>1'532'911.49</b>
	<b>Nettoaufwand</b>		<b>26'471.60</b>		<b>44'200.00</b>		<b>29'272.30</b>
<b>71</b>	<b>Wasserversorgung</b>	<b>802'107.15</b>	<b>802'107.15</b>	<b>646'600.00</b>	<b>646'600.00</b>	<b>665'824.55</b>	<b>665'824.55</b>
<b>710</b>	<b>Wasserversorgung</b>	<b>802'107.15</b>	<b>802'107.15</b>	<b>646'600.00</b>	<b>646'600.00</b>	<b>665'824.55</b>	<b>665'824.55</b>
<b>7101</b>	<b>Wasserversorgung [Gemeindebetrieb]</b>	<b>802'107.15</b>	<b>802'107.15</b>	<b>646'600.00</b>	<b>646'600.00</b>	<b>665'824.55</b>	<b>665'824.55</b>
3000.01	Löhne, Tag- und Sitzungsgelder an Kommissionen	1'790.00		2'300.00		2'090.00	
3010.00	Löhne Verwaltungs- und Betriebspersonal	7'460.00		6'000.00		7'500.00	
3050.00	AG-Beiträge AHV, IV, EO, ALV	338.10		500.00		408.85	
3053.00	AG-Beiträge an Unfallversicherungen	104.60		150.00		135.40	



		Rechnung 2019		Budget 2019		Rechnung 2018	
		Aufwand	Ertrag	Aufwand	Ertrag	Aufwand	Ertrag
3055.00	AG-Beiträge an Krankentaggeldversicherungen	66.00		50.00		66.15	
3090.00	Aus- und Weiterbildung des Personals	485.00		1'000.00		485.00	
3100.00	Büromaterial			500.00			
3103.00	Fachliteratur, Zeitschriften	200.00		200.00		200.00	
3109.00	Übriger Material- und Warenaufwand	332.35		1'500.00		1'118.70	
3112.00	Spezialkleider			500.00			
3119.00	Übrige nicht aktivierbare Anlagen	5'530.60		5'800.00		7'177.00	
3120.00	Ver- und Entsorgung	12'647.10		18'000.00		13'681.70	
3130.00	Dienstleistungen Dritter	6'871.90		12'400.00		8'478.55	
3130.01	Verbands- und Mitgliederbeiträge	110.00		100.00		110.00	
3132.00	Honorare externe Berater, Gutachter, Fachexperten etc.	29'101.40		38'350.00		27'829.15	
3134.00	Sachversicherungsprämien	1'297.55		1'350.00		1'195.00	
3143.00	Unterhalt übrige Tiefbauten	50'924.90		31'550.00		52'513.75	
3151.00	Unterhalt Apparate, Maschinen, Geräte, Fahr-, Werkzeuge			1'500.00			
3169.00	Übrige Mieten und Benützungsgebühren	6'780.00		7'300.00		6'780.00	
3170.00	Reisekosten und Spesen	235.20		500.00		222.60	
3180.00	Wertberichtigungen auf Forderungen					-400.00	
3181.00	Tatsächliche Forderungsverluste			500.00		907.70	
3300.30	Planmässige Abschreibungen übr. Tiefbauten	29'247.35		38'000.00		21'919.65	
3300.99	Planmässige Abschreibungen bestehendes VV 8 Jahre	112'917.30		139'500.00		120'618.10	
3409.00	Verrechnung Zinsen Spezialfinanzierungen	20'300.00		15'800.00		17'500.00	
3510.10	Einlage Werterhalt (Spezialfinanzierung Werterhalt)	16'477.80		167'500.00		138'440.80	
3510.50	Einlage Werterhalt (Anschlussgebühren)	160'915.20		10'000.00		38'253.20	
3612.90	Interne Verrechnung Dienstleistungen an SF	72'850.00		79'800.00		72'800.00	
3632.00	Beiträge an Gemeinden und Gemeindeverbände	44'728.45		60'000.00		42'182.70	
4240.00	Benützungsgebühren und Dienstleistungen		458'720.00		450'000.00		442'288.00
4240.50	Anschlussgebühren		160'915.20		10'000.00		38'253.20
4260.00	Rückerstattungen Dritter		5'078.95		9'100.00		8'589.35
4510.10	Entnahme Werterhalt (Spezialfinanzierung Werterhalt)		177'393.00		177'500.00		176'694.00
9010.00	Ertragsüberschuss Abschluss Spezialfinanzierung	220'396.35		5'950.00		83'610.55	
<b>72</b>	<b>Abwasserentsorgung</b>	<b>645'443.80</b>	<b>645'443.80</b>	<b>565'550.00</b>	<b>565'550.00</b>	<b>652'674.00</b>	<b>652'674.00</b>
<b>720</b>	<b>Abwasserentsorgung</b>	<b>645'443.80</b>	<b>645'443.80</b>	<b>565'550.00</b>	<b>565'550.00</b>	<b>652'674.00</b>	<b>652'674.00</b>
<b>7201</b>	<b>Abwasserentsorgung [Gemeindebetrieb]</b>	<b>645'443.80</b>	<b>645'443.80</b>	<b>565'550.00</b>	<b>565'550.00</b>	<b>652'674.00</b>	<b>652'674.00</b>
3000.01	Löhne, Tag- und Sitzungsgelder an Kommissionen	860.00		900.00		990.00	

		Rechnung 2019		Budget 2019		Rechnung 2018	
		Aufwand	Ertrag	Aufwand	Ertrag	Aufwand	Ertrag
3050.00	AG-Beiträge AHV, IV, EO, ALV	11.10					
3053.00	AG-Beiträge an Unfallversicherungen	.25					
3055.00	AG-Beiträge an Krankentaggeldversicherungen	1.15					
3130.00	Dienstleistungen Dritter	365.00					
3132.00	Honorare externe Berater, Gutachter, Fachexperten etc.	12'738.05		13'250.00		13'888.20	
3134.00	Sachversicherungsprämien	265.05		300.00		265.05	
3143.00	Unterhalt übrige Tiefbauten	24'942.80		25'000.00		26'912.50	
3170.00	Reisekosten und Spesen	8.40				11.20	
3180.00	Wertberichtigungen auf Forderungen					-400.00	
3181.00	Tatsächliche Forderungsverluste			300.00		852.70	
3300.30	Planmässige Abschreibungen übr. Tiefbauten	12'808.00		15'000.00		10'181.80	
3510.10	Einlage Werterhalt (Spezialfinanzierung Werterhalt)	146'369.00		261'300.00		113'339.00	
3510.50	Einlage Werterhalt (Anschlussgebühren)	124'048.00		10'000.00		155'909.00	
3612.90	Interne Verrechnung Dienstleistungen an SF	38'850.00		37'300.00		37'400.00	
3632.00	Beiträge an Gemeinden und Gemeindeverbände	174'237.00		197'000.00		186'381.60	
3660.20	Planm. Abschr. Investitionsbeiträge Gemeindeverbände	5'218.70		5'200.00		560.00	
4240.00	Benützungsgebühren und Dienstleistungen		465'226.30		455'000.00		445'610.70
4240.50	Anschlussgebühren		124'048.00		10'000.00		155'909.00
4409.00	Verrechnung Zinsen Spezialfinanzierungen		13'200.00		12'700.00		13'500.00
4510.10	Entnahme Werterhalt (Spezialfinanzierung Werterhalt)		42'969.50		20'200.00		37'654.30
9010.00	Ertragsüberschuss Abschluss Spezialfinanzierung	104'721.30				106'382.95	
9011.00	Aufwandüberschuss Abschluss Spezialfinanzierung				67'650.00		
<b>73</b>	<b>Abfall</b>	<b>203'182.50</b>	<b>203'182.50</b>	<b>202'200.00</b>	<b>202'200.00</b>	<b>202'917.94</b>	<b>202'917.94</b>
<b>730</b>	<b>Abfall</b>	<b>203'182.50</b>	<b>203'182.50</b>	<b>202'200.00</b>	<b>202'200.00</b>	<b>202'917.94</b>	<b>202'917.94</b>
<b>7301</b>	<b>Abfall [Gemeindebetrieb]</b>	<b>203'182.50</b>	<b>203'182.50</b>	<b>202'200.00</b>	<b>202'200.00</b>	<b>202'917.94</b>	<b>202'917.94</b>
3000.01	Löhne, Tag- und Sitzungsgelder an Kommissionen	660.00		800.00		870.00	
3102.00	Drucksachen, Publikationen	1'500.00		2'000.00		1'290.00	
3119.00	Übrige nicht aktivierbare Anlagen			300.00			
3130.30	Kosten Kehricht	82'332.95		91'100.00		84'280.79	
3130.31	Kosten Grünabfälle	57'115.10		52'000.00		54'871.55	
3180.00	Wertberichtigungen auf Forderungen					-200.00	
3181.00	Tatsächliche Forderungsverluste	124.45		300.00		805.60	
3612.90	Interne Verrechnung Dienstleistungen an SF	61'450.00		52'900.00		61'000.00	
4240.30	Kehrichtgebühren		129'796.40		130'000.00		130'116.60

		Rechnung 2019		Budget 2019		Rechnung 2018	
		Aufwand	Ertrag	Aufwand	Ertrag	Aufwand	Ertrag
4240.31	Einnahmen Grünabfuhr		38'934.40		35'000.00		34'205.35
4240.32	Einnahmen Containervignetten		14'183.25		16'000.00		12'686.80
4240.33	Einnahmen Gebührensäcke		8'272.45		7'000.00		8'471.75
4260.00	Rückerstattungen Dritter		10'138.46		13'900.00		10'112.62
4409.00	Verrechnung Zinsen Spezialfinanzierungen		400.00		300.00		450.00
9010.00	Ertragsüberschuss Abschluss Spezialfinanzierung			2'800.00			
9011.00	Aufwandüberschuss Abschluss Spezialfinanzierung		1'457.54				6'874.82
<b>74</b>	<b>Verbauungen</b>	<b>13'611.55</b>		<b>21'100.00</b>		<b>14'862.65</b>	
	<b>Nettoaufwand</b>		<b>13'611.55</b>		<b>21'100.00</b>		<b>14'862.65</b>
<b>741</b>	<b>Gewässerverbauungen</b>	<b>13'611.55</b>		<b>16'600.00</b>		<b>14'862.65</b>	
	<b>Nettoaufwand</b>		<b>13'611.55</b>		<b>16'600.00</b>		<b>14'862.65</b>
<b>7410</b>	<b>Gewässerverbauungen</b>	<b>13'611.55</b>		<b>16'600.00</b>		<b>14'862.65</b>	
3142.00	Unterhalt Wasserbau	5'371.55		8'000.00		7'176.65	
3631.00	Beiträge an Kantone und Konkordate	8'240.00		8'600.00		7'686.00	
<b>745</b>	<b>Naturgefahren</b>			<b>4'500.00</b>			
	<b>Nettoaufwand</b>				<b>4'500.00</b>		
<b>7450</b>	<b>Naturgefahren</b>			<b>4'500.00</b>			
3134.03	Beitrag Einsatzkostenversicherung GVB			4'500.00			
<b>75</b>	<b>Arten- und Landschaftsschutz</b>	<b>3'293.55</b>		<b>3'700.00</b>		<b>3'240.30</b>	
	<b>Nettoaufwand</b>		<b>3'293.55</b>		<b>3'700.00</b>		<b>3'240.30</b>
<b>750</b>	<b>Arten- und Landschaftsschutz</b>	<b>3'293.55</b>		<b>3'700.00</b>		<b>3'240.30</b>	
	<b>Nettoaufwand</b>		<b>3'293.55</b>		<b>3'700.00</b>		<b>3'240.30</b>
<b>7500</b>	<b>Arten- und Landschaftsschutz</b>	<b>3'293.55</b>		<b>3'700.00</b>		<b>3'240.30</b>	
3634.00	Beiträge an öffentliche Unternehmungen	2'593.55		3'000.00		2'540.30	
3636.00	Beiträge an private Organisationen ohne Erwerbszweck	700.00		700.00		700.00	
<b>77</b>	<b>Übriger Umweltschutz</b>	<b>20'646.50</b>	<b>11'080.00</b>	<b>30'400.00</b>	<b>11'000.00</b>	<b>22'664.35</b>	<b>11'495.00</b>
	<b>Nettoaufwand</b>		<b>9'566.50</b>		<b>19'400.00</b>		<b>11'169.35</b>

		Rechnung 2019		Budget 2019		Rechnung 2018	
		Aufwand	Ertrag	Aufwand	Ertrag	Aufwand	Ertrag
<b>771</b>	<b>Friedhof und Bestattung</b>	<b>10'275.20</b>		<b>17'400.00</b>		<b>9'943.30</b>	
	<b>Nettoaufwand</b>		<b>10'275.20</b>		<b>17'400.00</b>		<b>9'943.30</b>
<b>7710</b>	<b>Friedhof und Bestattung allgemein</b>	<b>10'275.20</b>		<b>17'400.00</b>		<b>9'943.30</b>	
3130.00	Dienstleistungen Dritter					493.35	
3612.00	Entschädigungen an Gemeinden und Gemeindeverbände	6'775.20		15'400.00		4'649.95	
3910.00	Interne Verrechnung von Dienstleistungen	3'500.00		2'000.00		4'800.00	
<b>779</b>	<b>Umweltschutz</b>	<b>10'371.30</b>	<b>11'080.00</b>	<b>13'000.00</b>	<b>11'000.00</b>	<b>12'721.05</b>	<b>11'495.00</b>
	<b>Nettoaufwand</b>				<b>2'000.00</b>		<b>1'226.05</b>
	<b>Nettoertrag</b>	<b>708.70</b>					
<b>7792</b>	<b>Hundetoiletten</b>	<b>10'371.30</b>	<b>11'080.00</b>	<b>13'000.00</b>	<b>11'000.00</b>	<b>12'721.05</b>	<b>11'495.00</b>
3101.00	Betriebs- und Verbrauchsmaterial	1'668.00		2'200.00		2'296.80	
3102.00	Drucksachen, Publikationen			100.00		79.25	
3119.00	Übrige nicht aktivierbare Anlagen	703.30		1'500.00		1'245.00	
3910.00	Interne Verrechnung von Dienstleistungen	8'000.00		9'200.00		9'100.00	
4033.00	Hundetaxe		11'080.00		11'000.00		11'495.00
<b>79</b>	<b>Raumordnung</b>	<b>152'246.00</b>	<b>152'246.00</b>				
<b>790</b>	<b>Raumordnung</b>	<b>152'246.00</b>	<b>152'246.00</b>				
<b>7900</b>	<b>Raumordnung allgemein</b>	<b>152'246.00</b>	<b>152'246.00</b>				
3893.00	Einlagen in Vorfinanzierungen des EK	152'246.00					
4309.01	Abgeltung Planungsmehrwerte		152'246.00				
<b>8</b>	<b>Volkswirtschaft</b>	<b>1'370'539.49</b>	<b>1'369'934.09</b>	<b>1'382'900.00</b>	<b>1'379'000.00</b>	<b>1'433'050.40</b>	<b>1'431'465.80</b>
	<b>Nettoaufwand</b>		<b>605.40</b>		<b>3'900.00</b>		<b>1'584.60</b>
<b>81</b>	<b>Landwirtschaft</b>	<b>605.40</b>		<b>3'900.00</b>		<b>1'584.60</b>	
	<b>Nettoaufwand</b>		<b>605.40</b>		<b>3'900.00</b>		<b>1'584.60</b>
<b>812</b>	<b>Strukturverbesserungen</b>			<b>1'500.00</b>		<b>480.00</b>	
	<b>Nettoaufwand</b>				<b>1'500.00</b>		<b>480.00</b>
<b>8120</b>	<b>Strukturverbesserungen</b>			<b>1'500.00</b>		<b>480.00</b>	

		Rechnung 2019		Budget 2019		Rechnung 2018	
		Aufwand	Ertrag	Aufwand	Ertrag	Aufwand	Ertrag
3109.00	Übriger Material- und Warenaufwand			1'000.00			
3636.00	Beiträge an private Organisationen ohne Erwerbszweck			500.00		480.00	
<b>814</b>	<b>Produktionsverbesserungen Pflanzen</b>	<b>605.40</b>		<b>2'400.00</b>		<b>1'104.60</b>	
	<b>Nettoaufwand</b>		<b>605.40</b>		<b>2'400.00</b>		<b>1'104.60</b>
<b>8140</b>	<b>Landw.Produktionsverbesserungen Pflanzen</b>	<b>605.40</b>		<b>2'400.00</b>		<b>1'104.60</b>	
3010.00	Löhne Verwaltungs- und Betriebspersonal	503.50		2'000.00		958.00	
3050.00	AG-Beiträge AHV, IV, EO, ALV			170.00			
3053.00	AG-Beiträge an Unfallversicherungen	1.00		10.00		1.95	
3055.00	AG-Beiträge an Krankentaggeldversicherungen	4.10		20.00		7.75	
3170.00	Reisekosten und Spesen	96.80		200.00		136.90	
<b>87</b>	<b>Brennstoffe und Energie</b>	<b>1'369'934.09</b>	<b>1'369'934.09</b>	<b>1'379'000.00</b>	<b>1'379'000.00</b>	<b>1'431'465.80</b>	<b>1'431'465.80</b>
<b>871</b>	<b>Elektrizität</b>	<b>1'369'934.09</b>	<b>1'369'934.09</b>	<b>1'379'000.00</b>	<b>1'379'000.00</b>	<b>1'431'465.80</b>	<b>1'431'465.80</b>
<b>8711</b>	<b>Elektrizitätsnetz [Gemeindebetrieb]</b>	<b>836'084.12</b>	<b>836'084.12</b>	<b>844'000.00</b>	<b>844'000.00</b>	<b>853'538.25</b>	<b>853'538.25</b>
3000.01	Löhne, Tag- und Sitzungsgelder an Kommissionen	2'350.00		2'800.00		2'790.00	
3050.00	AG-Beiträge AHV, IV, EO, ALV	52.00		80.00		55.05	
3053.00	AG-Beiträge an Unfallversicherungen	1.65		10.00		1.40	
3055.00	AG-Beiträge an Krankentaggeldversicherungen	6.65		10.00		5.50	
3101.02	Netznutzungsentgelt	297'016.50		285'000.00		304'895.35	
3101.03	Aufwand SDL	20'803.10		21'000.00		28'390.85	
3101.04	Aufwand KEV	199'728.75		218'000.00		201'280.50	
3118.00	Immaterielle Anlagen			8'000.00			
3119.00	Übrige nicht aktivierbare Anlagen	2'980.00				2'240.00	
3130.00	Dienstleistungen Dritter	910.00					
3130.01	Verbands- und Mitgliederbeiträge	1'150.00		1'000.00		1'150.00	
3132.00	Honorare externe Berater, Gutachter, Fachexperten etc.	13'904.20		11'000.00		11'671.50	
3132.02	Betriebsführung EV Büren AG	50'406.25		46'000.00		32'278.40	
3132.03	Fakturierung EV Büren AG	13'039.90		18'000.00		20'722.50	
3133.00	Informatik-Nutzungsaufwand	35'394.75		25'800.00		22'707.45	
3134.00	Sachversicherungsprämien	2'988.60		3'600.00		3'518.35	
3143.00	Unterhalt übrige Tiefbauten	16'144.05		13'000.00		4'544.50	
3151.00	Unterhalt Apparate, Maschinen, Geräte, Fahr-, Werkzeuge	1'447.75		2'500.00		2'701.75	
3158.00	Unterhalt immaterielle Anlagen (Software)	1'831.70		5'000.00		6'706.15	

		Rechnung 2019		Budget 2019		Rechnung 2018	
		Aufwand	Ertrag	Aufwand	Ertrag	Aufwand	Ertrag
3169.00	Übrige Mieten und Benützungsgebühren	690.00		700.00		640.65	
3170.00	Reisekosten und Spesen	491.30		600.00		905.00	
3180.00	Wertberichtigungen auf Forderungen	400.00				-1'000.00	
3181.00	Tatsächliche Forderungsverluste	462.60		2'500.00		1'613.85	
3300.30	Planmässige Abschreibungen übr. Tiefbauten	2'038.40		4'600.00		1'807.35	
3300.40	Planmässige Abschreibungen Hochbauten	4'371.40		6'000.00		3'733.60	
3300.61	Planm. Abschr. Mobilien VV SF	3'599.20		4'500.00		2'226.65	
3320.00	Planmässige Abschreibungen Informatik	4'423.00		4'450.00		4'424.00	
3602.01	Gemeindeabgaben	86'010.00		87'300.00		87'016.00	
3612.90	Interne Verrechnung Dienstleistungen an SF	63'700.00		67'300.00		58'200.00	
4240.02	Ertrag Netznutzungsentgelt		589'119.97		610'000.00		619'574.85
4240.03	Ertrag SDL		20'627.30		21'000.00		27'973.45
4240.04	Ertrag KEV		197'706.30		218'000.00		198'670.65
4240.05	Ertrag Gemeindeabgaben						1'118.65
4240.07	Rücklieferarif PV-Anlagen		-14'195.45		-10'000.00		-12'041.65
4240.50	Anschlussgebühren		34'765.00				11'650.00
4260.00	Rückerstattungen Dritter		8'061.00		5'000.00		6'592.30
9010.00	Ertragsüberschuss Abschluss Spezialfinanzierung	9'742.37		5'250.00		48'311.90	
<b>8712</b>	<b>Elektrizitätswerk [Gemeindebetrieb]</b>	<b>533'849.97</b>	<b>533'849.97</b>	<b>535'000.00</b>	<b>535'000.00</b>	<b>577'927.55</b>	<b>577'927.55</b>
3101.01	Energieeinkauf	452'848.55		440'000.00		529'480.70	
3101.10	Energieeinkauf erneuerbare Energien			4'000.00		3'423.50	
3132.02	Betriebsführung EV Büren AG	10'000.00		10'000.00		10'000.00	
3132.03	Fakturierung EV Büren AG	5'000.00		5'000.00		5'000.00	
3133.00	Informatik-Nutzungsaufwand	10'000.00		10'000.00		10'000.00	
3158.00	Unterhalt immaterielle Anlagen (Software)	1'700.00		5'000.00		6'700.00	
3181.00	Tatsächliche Forderungsverluste	343.40		3'000.00		1'596.75	
4240.06	Ertrag Stromverkauf		533'849.97		535'000.00		577'927.55
9010.00	Ertragsüberschuss Abschluss Spezialfinanzierung	53'958.02		58'000.00		11'726.60	
<b>9</b>	<b>Finanzen und Steuern</b>	<b>579'672.55</b>	<b>4'750'574.82</b>	<b>581'900.00</b>	<b>5'133'370.00</b>	<b>605'532.42</b>	<b>4'948'764.15</b>
	<b>Nettoertrag</b>	<b>4'170'902.27</b>		<b>4'551'470.00</b>		<b>4'343'231.73</b>	
<b>91</b>	<b>Steuern</b>	<b>48'347.25</b>	<b>3'891'047.55</b>	<b>51'700.00</b>	<b>4'113'000.00</b>	<b>45'246.50</b>	<b>4'282'742.90</b>
	<b>Nettoertrag</b>	<b>3'842'700.30</b>		<b>4'061'300.00</b>		<b>4'237'496.40</b>	
<b>910</b>	<b>Steuern</b>	<b>48'347.25</b>	<b>3'891'047.55</b>	<b>51'700.00</b>	<b>4'113'000.00</b>	<b>45'246.50</b>	<b>4'282'742.90</b>

Nettoertrag		Rechnung 2019		Budget 2019		Rechnung 2018	
		Aufwand 3'842'700.30	Ertrag	Aufwand 4'061'300.00	Ertrag	Aufwand 4'237'496.40	Ertrag
<b>9100</b>	<b>Allgemeine Gemeindesteuern</b>	<b>43'778.90</b>	<b>3'341'090.50</b>	<b>49'700.00</b>	<b>3'614'500.00</b>	<b>38'932.55</b>	<b>3'796'200.65</b>
3180.01	Wertberichtigung gefährdete Steuerguthaben	-9'300.00		3'000.00		300.00	
3181.01	Forderungsverluste periodische Steuern	53'078.90		46'700.00		38'632.55	
4000.00	Einkommenssteuern		2'923'354.25		3'090'000.00		3'190'498.95
4000.20	Nachsteuern und Bussen				5'000.00		
4000.40	Aktive Steuerauscheidungen Einkommen		72'383.65		56'000.00		57'655.45
4000.50	Passive Steuerauscheidungen Einkommen		-160'125.45		-140'000.00		-137'020.95
4000.60	Pauschale Steueranrechnungen natürliche Personen		-1'985.75		-1'900.00		-1'546.00
4001.00	Vermögenssteuern		313'780.90		328'600.00		332'020.80
4001.40	Aktive Steuerauscheidungen Vermögen		20'025.10		14'000.00		15'520.40
4001.50	Passive Steuerauscheidungen Vermögen		-31'915.40		-36'400.00		-30'499.70
4002.00	Quellensteuern		62'129.15		35'500.00		48'602.80
4002.10	Quellensteuern ausserh. Ertragsabrg. (BGSA, Grenzgänger)		814.30		1'000.00		605.00
4010.00	Gewinnsteuern		86'059.90		205'500.00		294'600.20
4010.20	Nachsteuern und Bussen		24'740.15				2'062.15
4010.40	Aktive Steuerauscheidungen Gewinnsteuern		15'298.40		34'600.00		11'597.60
4010.50	Passive Steuerauscheidung Gewinnsteuern		-1'496.05		-1'900.00		-10'485.65
4011.00	Kapitalsteuern		14'157.15		14'000.00		13'001.00
4011.40	Aktive Steuerauscheidungen Kapitalsteuern		152.35		500.00		788.05
4011.50	Passive Steuerauscheidungen Kapitalsteuern		-1'354.80		-1'000.00		-1'501.45
4019.00	Holdingsteuern		870.30		1'000.00		908.35
4029.00	Eingang abgeschriebene Steuern		4'202.35		10'000.00		9'393.65
<b>9101</b>	<b>Sondersteuern</b>	<b>4'240.50</b>	<b>202'867.75</b>	<b>2'000.00</b>	<b>150'500.00</b>	<b>5'822.00</b>	<b>146'311.55</b>
3181.02	Forderungsverluste Sondersteuern	4'240.50		2'000.00		5'822.00	
4022.00	Grundstückgewinnsteuern		114'856.85		50'000.00		42'090.75
4022.10	Sonderveranlagungen		88'010.90		100'000.00		104'083.55
4029.00	Eingang abgeschriebene Steuern				500.00		137.25
<b>9102</b>	<b>Liegenschaftssteuern</b>	<b>327.85</b>	<b>347'089.30</b>		<b>348'000.00</b>	<b>491.95</b>	<b>340'230.70</b>
3181.03	Forderungsverluste Liegenschaftssteuern	327.85				491.95	
4021.00	Liegenschaftssteuern		346'608.35		348'000.00		340'215.10
4029.00	Eingang abgeschriebene Steuern		480.95				15.60
<b>93</b>	<b>Finanz- und Lastenausgleich</b>	<b>361'384.00</b>	<b>158'934.00</b>	<b>366'600.00</b>	<b>197'500.00</b>	<b>362'787.00</b>	<b>207'620.00</b>

		Rechnung 2019		Budget 2019		Rechnung 2018	
		Aufwand	Ertrag	Aufwand	Ertrag	Aufwand	Ertrag
<b>Nettoaufwand</b>			<b>202'450.00</b>		<b>169'100.00</b>		<b>155'167.00</b>
<b>930</b>	<b>Finanz- und Lastenausgleich</b>	<b>361'384.00</b>	<b>158'934.00</b>	<b>366'600.00</b>	<b>197'500.00</b>	<b>362'787.00</b>	<b>207'620.00</b>
	<b>Nettoaufwand</b>		<b>202'450.00</b>		<b>169'100.00</b>		<b>155'167.00</b>
<b>9300</b>	<b>Finanz- und Lastenausgleich</b>	<b>361'384.00</b>	<b>158'934.00</b>	<b>366'600.00</b>	<b>197'500.00</b>	<b>362'787.00</b>	<b>207'620.00</b>
3621.60	Finanzausgleich Lastenausgleich neue Aufgabenteilung	361'384.00		366'600.00		362'787.00	
4621.61	Lastenausgleich Geografisch-topografischer Zuschuss		2'676.00		2'000.00		1'716.00
4621.62	Lastenausgleich Soziodemografischer Zuschuss		14'479.00		14'500.00		15'853.00
4622.70	Finanzausgleich Disparitätenabbau		141'779.00		181'000.00		190'051.00
<b>95</b>	<b>Ertragsanteile, übrige</b>				<b>2'000.00</b>		<b>31'326.20</b>
	<b>Nettoertrag</b>			<b>2'000.00</b>		<b>31'326.20</b>	
<b>950</b>	<b>Ertragsanteile, übrige</b>				<b>2'000.00</b>		<b>31'326.20</b>
	<b>Nettoertrag</b>			<b>2'000.00</b>		<b>31'326.20</b>	
<b>9500</b>	<b>Ertragsanteile, übrige</b>				<b>2'000.00</b>		<b>31'326.20</b>
4024.00	Erbschafts- und Schenkungssteuer				2'000.00		31'326.20
<b>96</b>	<b>Vermögens- und Schuldenverwaltung</b>	<b>115'641.30</b>	<b>177'313.70</b>	<b>111'400.00</b>	<b>146'070.00</b>	<b>147'498.92</b>	<b>217'353.35</b>
	<b>Nettoertrag</b>	<b>61'672.40</b>		<b>34'670.00</b>		<b>69'854.43</b>	
<b>961</b>	<b>Zinsen</b>	<b>23'683.25</b>	<b>86'647.15</b>	<b>30'700.00</b>	<b>73'100.00</b>	<b>29'961.47</b>	<b>77'528.55</b>
	<b>Nettoertrag</b>	<b>62'963.90</b>		<b>42'400.00</b>		<b>47'567.08</b>	
<b>9610</b>	<b>Zinsen</b>	<b>23'683.25</b>	<b>86'647.15</b>	<b>30'700.00</b>	<b>73'100.00</b>	<b>29'961.47</b>	<b>77'528.55</b>
3181.00	Tatsächliche Forderungsverluste	1'931.95		1'500.00		1'511.10	
3401.00	Verzinsung kurzfristige Finanzverbindlichkeiten			1'000.00		79.67	
3401.01	Vorauszahlungszinsen (NESKO)			200.00			
3409.00	Verrechnung Zinsen Spezialfinanzierungen	13'600.00		13'000.00		13'950.00	
3499.01	Vergütungszinsen (NESKO)	8'151.30		15'000.00		14'420.70	
4401.00	Zinsen Forderungen und Kontokorrente		103.10		200.00		150.15
4401.01	Verzugszinsen (NESKO)		28'664.05		20'000.00		22'298.40
4409.00	Verrechnung Zinsen Spezialfinanzierungen		20'300.00		15'800.00		17'500.00
4420.00	Dividenden		4'680.00		4'200.00		4'680.00
4940.00	Interne Verrechnung von kalk. Zinsen		32'900.00		32'900.00		32'900.00



		Rechnung 2019		Budget 2019		Rechnung 2018	
		Aufwand	Ertrag	Aufwand	Ertrag	Aufwand	Ertrag
<b>963</b>	<b>Liegenschaften des Finanzvermögens</b>	<b>91'958.05</b>	<b>83'646.55</b>	<b>80'700.00</b>	<b>72'970.00</b>	<b>117'537.45</b>	<b>111'874.80</b>
	<b>Nettoaufwand</b>		<b>8'311.50</b>		<b>7'730.00</b>		<b>5'662.65</b>
<b>9630</b>	<b>Liegenschaften des Finanzvermögens</b>	<b>91'958.05</b>	<b>83'646.55</b>	<b>80'700.00</b>	<b>72'970.00</b>	<b>117'537.45</b>	<b>111'874.80</b>
3430.01	Baulicher Unterhalt Liegenschaften FV Gasse 6	959.70		2'500.00		43'538.95	
3430.02	Baulicher Unterhalt Liegenschaften FV Bergstrasse 16	19'902.20		2'500.00		925.70	
3431.01	Nicht baulicher Unterhalt Liegenschaften FV Gasse 6	442.55		500.00		1'384.00	
3431.02	Nicht baulicher Unterhalt Liegenschaften FV Bergstrasse 16	845.95		800.00		1'150.55	
3439.00	Übriger Liegenschaftsaufwand FV Diverse	773.05		1'300.00		730.90	
3439.01	Übriger Liegenschaftsaufwand FV Gasse 6	6'935.95		8'050.00		6'686.30	
3439.02	Übriger Liegenschaftsaufwand FV Bergstrasse 16	3'798.65		6'650.00		5'421.05	
3893.00	Einlagen in Vorfinanzierungen des EK	23'900.00		23'900.00		23'900.00	
3910.00	Interne Verrechnung von Dienstleistungen	1'500.00		1'600.00		900.00	
3940.00	Interne Verrechnung von kalk. Zinsen	32'900.00		32'900.00		32'900.00	
4430.01	Pacht- und Mietzinse Liegenschaften FV Gasse 6		34'992.00		35'000.00		34'992.00
4430.02	Pacht- und Mietzinse Liegenschaften FV Bergstrasse 16		9'717.00		12'520.00		12'516.00
4430.03	Pacht- und Mietzinse Liegenschaften FV Kulturland		3'717.00		3'870.00		3'755.00
4430.04	Pacht- und Mietzinse Liegenschaften FV Finkenweg 8		3'480.00		3'480.00		3'480.00
4439.00	Übriger Liegenschaftsertrag FV		10'043.75		13'100.00		17'431.55
4893.00	Entnahmen aus Vorfinanzierungen des EK		21'696.80		5'000.00		39'700.25
<b>969</b>	<b>Finanzvermögen</b>		<b>7'020.00</b>				<b>27'950.00</b>
	<b>Nettoertrag</b>	<b>7'020.00</b>				<b>27'950.00</b>	
<b>9690</b>	<b>Finanzvermögen</b>		<b>7'020.00</b>				<b>27'950.00</b>
4440.00	Marktwertanpassungen Wertschriften		7'020.00				27'950.00
<b>97</b>	<b>Rückverteilungen</b>		<b>842.70</b>		<b>500.00</b>		<b>938.90</b>
	<b>Nettoertrag</b>	<b>842.70</b>		<b>500.00</b>		<b>938.90</b>	
<b>971</b>	<b>Rückverteilungen aus CO2-Abgabe</b>		<b>842.70</b>		<b>500.00</b>		<b>938.90</b>
	<b>Nettoertrag</b>	<b>842.70</b>		<b>500.00</b>		<b>938.90</b>	
<b>9710</b>	<b>Rückverteilung aus CO2-Abgabe</b>		<b>842.70</b>		<b>500.00</b>		<b>938.90</b>
4699.10	CO2-Abgabe		842.70		500.00		938.90

		Rechnung 2019		Budget 2019		Rechnung 2018	
		Aufwand	Ertrag	Aufwand	Ertrag	Aufwand	Ertrag
99	Nicht aufgeteilte Posten	54'300.00	522'436.87	52'200.00	674'300.00	50'000.00	208'782.80
	Nettoertrag	468'136.87		622'100.00		158'782.80	
990	Nicht aufgeteilte Posten	54'300.00		52'200.00		50'000.00	
	Nettoaufwand		54'300.00		52'200.00		50'000.00
9900	Nicht aufgeteilte Posten	2'100.00				-2'200.00	
3180.00	Wertberichtigungen auf Forderungen	2'100.00				-2'200.00	
9901	Abschreibung bestehendes Verwaltungsvermögen	52'200.00		52'200.00		52'200.00	
3300.99	Planmässige Abschreibungen bestehendes VV 8 Jahre	52'200.00		52'200.00		52'200.00	
995	Neutrale Aufwendungen und Erträge		86'010.00		87'300.00		87'016.00
	Nettoertrag	86'010.00		87'300.00		87'016.00	
9950	Neutrale Aufwendungen und Erträge		86'010.00		87'300.00		87'016.00
4634.01	Ablieferung Gemeindeabgabe EW		86'010.00		87'300.00		87'016.00
999	Abschluss		436'426.87		587'000.00		121'766.80
	Nettoertrag	436'426.87		587'000.00		121'766.80	
9990	Abschluss		436'426.87		587'000.00		121'766.80
9001.00	Aufwandüberschuss		436'426.87		587'000.00		121'766.80

**12.3 Erfolgsrechnung nach Sachgruppen**

		Rechnung 2019		Budget 2019		Rechnung 2018	
		Aufwand	Ertrag	Aufwand	Ertrag	Aufwand	Ertrag
<b>3</b>	<b>Erfolgsrechnung</b>	<b>8'724'224.60</b>	<b>8'724'224.60</b>	<b>8'735'030.00</b>	<b>8'735'030.00</b>	<b>8'725'884.55</b>	<b>8'725'884.55</b>
<b>3</b>	<b>Aufwand</b>	<b>8'335'406.56</b>		<b>8'663'030.00</b>		<b>8'475'852.55</b>	
<b>30</b>	<b>Personalaufwand</b>	<b>867'261.25</b>		<b>887'630.00</b>		<b>856'266.00</b>	
<b>300</b>	<b>Behörden und Kommissionen</b>	<b>73'770.00</b>		<b>84'700.00</b>		<b>76'840.00</b>	
3000	Löhne, Tag- und Sitzungsgelder an Behörden und Kommission	73'770.00		84'700.00		76'840.00	
<b>301</b>	<b>Löhne des Verwaltungs- und Betriebspersonals</b>	<b>667'083.60</b>		<b>660'300.00</b>		<b>653'632.55</b>	
3010	Löhne des Verwaltungs- und Betriebspersonals	667'083.60		660'300.00		653'632.55	
<b>305</b>	<b>Arbeitgeberbeiträge</b>	<b>107'410.25</b>		<b>110'820.00</b>		<b>104'116.20</b>	
3050	AG-Beitr.AHV,IV,EO,ALV,Verwaltungskosten	55'672.25		57'590.00		53'152.00	
3052	AG-Beiträge an Pensionskassen	37'817.35		39'200.00		37'518.60	
3053	AG-Beiträge an Unfallversicherungen	8'078.30		8'080.00		7'890.70	
3055	AG-Beiträge an Krankentaggeldvers.	5'842.35		5'950.00		5'554.90	
<b>309</b>	<b>Übriger Personalaufwand</b>	<b>18'997.40</b>		<b>31'810.00</b>		<b>21'677.25</b>	
3090	Aus- und Weiterbildung des Personals	10'607.00		25'650.00		18'473.30	
3091	Personalwerbung	2'020.65		1'500.00			
3099	Übriger Personalaufwand	6'369.75		4'660.00		3'203.95	
<b>31</b>	<b>Sach- und übriger Betriebsaufwand</b>	<b>2'303'397.86</b>		<b>2'451'350.00</b>		<b>2'503'825.98</b>	
<b>310</b>	<b>Material- und Warenaufwand</b>	<b>1'099'109.59</b>		<b>1'120'390.00</b>		<b>1'190'041.15</b>	
3100	Büromaterial	18'377.10		25'200.00		16'465.60	
3101	Betriebs-, Verbrauchsmaterial	994'200.50		998'500.00		1'091'648.50	
3102	Drucksachen, Publikationen	21'280.60		25'750.00		21'413.70	
3103	Fachliteratur, Zeitschriften	683.00		760.00		934.60	
3104	Lehrmittel	51'306.79		52'680.00		46'572.10	
3109	Übriger Material- und Warenaufwand	13'261.60		17'500.00		13'006.65	
<b>311</b>	<b>Nicht aktivierbare Anlagen</b>	<b>58'706.85</b>		<b>69'850.00</b>		<b>69'727.25</b>	

		Rechnung 2019		Budget 2019		Rechnung 2018	
		Aufwand	Ertrag	Aufwand	Ertrag	Aufwand	Ertrag
3111	Maschinen, Geräte und Fahrzeuge	2'236.90		6'750.00		24'580.05	
3112	Kleider, Wäsche, Vorhänge	774.00		1'380.00		1'095.95	
3113	Hardware	21'437.90		12'640.00		15'057.00	
3118	Immateriellen Anlagen	3'907.65		19'740.00		5'566.85	
3119	Übrige nicht aktivierbare Anlagen	30'350.40		29'340.00		23'427.40	
<b>312</b>	<b>Ver- und Entsorgung Liegenschaften Verwaltungsvermöge</b>	<b>77'160.55</b>		<b>125'550.00</b>		<b>91'049.10</b>	
3120	Ver- und Entsorgung Liegenschaften Verwaltungsvermögen	77'160.55		125'550.00		91'049.10	
<b>313</b>	<b>Dienstleistungen und Honorare</b>	<b>600'333.12</b>		<b>635'900.00</b>		<b>600'402.38</b>	
3130	Dienstleistungen Dritter	289'974.02		313'410.00		317'431.13	
3132	Honor.ext.Berater,Gutachter,Fachexp.etc.	170'632.40		166'300.00		144'923.15	
3133	Informatik-Nutzungsaufwand	103'832.80		112'040.00		100'875.30	
3134	Sachversicherungsprämien	31'963.80		39'150.00		33'708.60	
3136	Honorare privatärztlicher Tätigkeit	3'930.10		5'000.00		3'464.20	
<b>314</b>	<b>Baulicher Unterhalt und betrieblicher Unterhalt</b>	<b>295'516.90</b>		<b>291'300.00</b>		<b>367'030.85</b>	
3141	Unterhalt Strassen/Verkehrswege	32'023.05		43'000.00		77'327.75	
3142	Unterhalt Wasserbau	5'371.55		8'000.00		7'176.65	
3143	Unterhalt übrige Tiefbauten	92'011.75		69'550.00		83'970.75	
3144	Unterhalt Hochbauten, Gebäude	166'110.55		170'750.00		198'555.70	
<b>315</b>	<b>Unterhalt Mobilien u.immater.Anlagen</b>	<b>18'776.05</b>		<b>36'800.00</b>		<b>33'832.45</b>	
3150	Unterhalt Büromöbel und Geräte	165.00		1'000.00		150.80	
3151	Unterh.App.,Masch.,Geräte,Fahrz.,Werkz.	11'662.40		20'200.00		17'298.55	
3153	Informatik-Unterhalt (Hardware)			500.00			
3158	Unterhalt immaterielle Anlagen	6'620.40		13'100.00		16'281.75	
3159	Unterhalt übrige mobile Anlagen	328.25		2'000.00		101.35	
<b>316</b>	<b>Mieten, Leasing, Pachten, Benützungsgeb.</b>	<b>51'014.00</b>		<b>54'740.00</b>		<b>52'457.50</b>	
3160	Miete und Pacht Liegenschaften	2'640.00		2'640.00		2'640.00	
3161	Mieten, Benützungskosten Anlagen	7'005.10		8'500.00		6'920.65	
3169	Übrige Mieten und Benützungskosten	41'368.90		43'600.00		42'896.85	
<b>317</b>	<b>Spesenentschädigungen</b>	<b>23'731.35</b>		<b>34'220.00</b>		<b>32'909.35</b>	
3170	Reisekosten und Spesen	9'194.35		10'900.00		10'495.20	
3171	Exkursionen, Schulreisen und Lager	14'537.00		23'320.00		22'414.15	

		Rechnung 2019		Budget 2019		Rechnung 2018	
		Aufwand	Ertrag	Aufwand	Ertrag	Aufwand	Ertrag
<b>318</b>	<b>Wertberichtigungen auf Forderungen</b>	<b>53'709.65</b>		<b>59'800.00</b>		<b>48'741.90</b>	
3180	Wertberichtigungen auf Forderungen	-6'800.00		3'000.00		-3'900.00	
3181	Tatsächliche Forderungsverluste	60'509.65		56'800.00		52'641.90	
<b>319</b>	<b>Verschiedener Betriebsaufwand</b>	<b>25'339.80</b>		<b>22'800.00</b>		<b>17'634.05</b>	
3199	Übriger Betriebsaufwand	25'339.80		22'800.00		17'634.05	
<b>33</b>	<b>Abschreibungen Verwaltungsvermögen</b>	<b>241'126.05</b>		<b>289'350.00</b>		<b>235'670.50</b>	
<b>330</b>	<b>Sachanlagen VV</b>	<b>236'703.05</b>		<b>284'900.00</b>		<b>231'246.50</b>	
3300	Planm.Abschreibungen Sachanlagen	236'703.05		284'900.00		231'246.50	
<b>332</b>	<b>Abschreibungen immaterielle Anlagen</b>	<b>4'423.00</b>		<b>4'450.00</b>		<b>4'424.00</b>	
3320	Planm.Abschreibungen immat.Anlagen	4'423.00		4'450.00		4'424.00	
<b>34</b>	<b>Finanzaufwand</b>	<b>75'709.35</b>		<b>67'300.00</b>		<b>105'787.82</b>	
<b>340</b>	<b>Zinsaufwand</b>	<b>33'900.00</b>		<b>30'000.00</b>		<b>31'529.67</b>	
3401	Verzins.kurzfr.Finanzverbindlichkeiten			1'200.00		79.67	
3409	Übrige Passivzinsen	33'900.00		28'800.00		31'450.00	
<b>343</b>	<b>Liegenschaftenaufwand Finanzvermögen</b>	<b>33'658.05</b>		<b>22'300.00</b>		<b>59'837.45</b>	
3430	Baulicher Unterhalt Liegenschaften FV	20'861.90		5'000.00		44'464.65	
3431	Nicht baul.Unterhalt Liegenschaften FV	1'288.50		1'300.00		2'534.55	
3439	Übriger Liegenschaftsaufwand FV	11'507.65		16'000.00		12'838.25	
<b>349</b>	<b>Verschiedener Finanzaufwand</b>	<b>8'151.30</b>		<b>15'000.00</b>		<b>14'420.70</b>	
3499	Übriger Finanzaufwand	8'151.30		15'000.00		14'420.70	
<b>35</b>	<b>Einlagen in Fonds und Spezialfinanzierungen</b>	<b>447'810.00</b>		<b>448'800.00</b>		<b>445'942.00</b>	
<b>351</b>	<b>Einlagen in Fonds u.Spez.fin.im EK</b>	<b>447'810.00</b>		<b>448'800.00</b>		<b>445'942.00</b>	
3510	Einlagen in Spezialfinanzierungen EK	447'810.00		448'800.00		445'942.00	
<b>36</b>	<b>Transferaufwand</b>	<b>4'090'056.05</b>		<b>4'363'100.00</b>		<b>4'170'960.25</b>	
<b>360</b>	<b>Ertragsanteile an Dritte</b>	<b>86'010.00</b>		<b>87'300.00</b>		<b>87'016.00</b>	
3602	Ertragsanteile an Gde.u.Gde.verbände	86'010.00		87'300.00		87'016.00	

		Rechnung 2019		Budget 2019		Rechnung 2018	
		Aufwand	Ertrag	Aufwand	Ertrag	Aufwand	Ertrag
<b>361</b>	<b>Entschädigungen an Gemeinwesen</b>	<b>1'739'808.60</b>		<b>1'835'800.00</b>		<b>1'821'599.75</b>	
3611	Entschädigungen an Kantone u. Konkordate	1'436'980.45		1'515'300.00		1'454'481.60	
3612	Entsch.an Gde. und Gde.verbände	302'828.15		320'500.00		367'118.15	
<b>362</b>	<b>Finanz- und Lastenausgleich</b>	<b>361'384.00</b>		<b>366'600.00</b>		<b>362'787.00</b>	
3621	Finanz- und Lastenausgleich an Kanton	361'384.00		366'600.00		362'787.00	
<b>363</b>	<b>Beiträge an Gemeinwesen und Dritte</b>	<b>1'897'634.75</b>		<b>2'068'200.00</b>		<b>1'898'997.50</b>	
3631	Beiträge an Kantone und Konkordate	642'637.00		675'850.00		636'548.00	
3632	Beiträge an Gemeinden und Gde.verbände	1'227'391.10		1'361'650.00		1'233'565.55	
3634	Beiträge an öffentliche Unternehmungen	2'593.55		3'000.00		2'540.30	
3635	Beiträge an private Unternehmungen	5'900.00		6'400.00		6'300.00	
3636	Beitr.an priv.Organisat.o.Erwerbszweck	19'113.10		21'300.00		20'043.65	
<b>366</b>	<b>Abschreibungen Investitionsbeiträge</b>	<b>5'218.70</b>		<b>5'200.00</b>		<b>560.00</b>	
3660	Planm.Abschreibungen Investitionsbeitr.	5'218.70		5'200.00		560.00	
<b>38</b>	<b>Ausserordentlicher Aufwand</b>	<b>176'146.00</b>		<b>23'900.00</b>		<b>23'900.00</b>	
<b>389</b>	<b>Einlagen in das Eigenkapital</b>	<b>176'146.00</b>		<b>23'900.00</b>		<b>23'900.00</b>	
3893	Einlagen in Vorfinanzierungen des EK	176'146.00		23'900.00		23'900.00	
<b>39</b>	<b>Interne Verrechnungen</b>	<b>133'900.00</b>		<b>131'600.00</b>		<b>133'500.00</b>	
<b>391</b>	<b>Dienstleistungen</b>	<b>101'000.00</b>		<b>98'700.00</b>		<b>100'600.00</b>	
3910	Int.Verr.von Dienstleistungen	101'000.00		98'700.00		100'600.00	
<b>394</b>	<b>Kalk.Zinsen u.Finanzaufwand</b>	<b>32'900.00</b>		<b>32'900.00</b>		<b>32'900.00</b>	
3940	Int.Verr.von kalk.Zinsen u.Finanzaufw.	32'900.00		32'900.00		32'900.00	
<b>4</b>	<b>Ertrag</b>		<b>8'286'340.19</b>		<b>8'080'380.00</b>		<b>8'597'242.93</b>
<b>40</b>	<b>Fiskalertrag</b>		<b>3'902'127.55</b>		<b>4'126'000.00</b>		<b>4'325'564.10</b>
<b>400</b>	<b>Direkte Steuern natürliche Personen</b>		<b>3'198'460.75</b>		<b>3'351'800.00</b>		<b>3'475'836.75</b>
4000	Einkommenssteuern natürliche Personen		2'833'626.70		3'009'100.00		3'109'587.45
4001	Vermögenssteuern natürliche Personen		301'890.60		306'200.00		317'041.50

		Rechnung 2019		Budget 2019		Rechnung 2018	
		Aufwand	Ertrag	Aufwand	Ertrag	Aufwand	Ertrag
4002	Quellensteuern natürliche Personen		62'943.45		36'500.00		49'207.80
<b>401</b>	<b>Direkte Steuern juristische Personen</b>		<b>138'427.40</b>		<b>252'700.00</b>		<b>310'970.25</b>
4010	Gewinnsteuern juristische Personen		124'602.40		238'200.00		297'774.30
4011	Kapitalsteuern juristische Personen		12'954.70		13'500.00		12'287.60
4019	Übrige direkte Steuern juristische Personen		870.30		1'000.00		908.35
<b>402</b>	<b>Übrige direkte Steuern</b>		<b>554'159.40</b>		<b>510'500.00</b>		<b>527'262.10</b>
4021	Grundsteuern		346'608.35		348'000.00		340'215.10
4022	Vermögensgewinnsteuern		202'867.75		150'000.00		146'174.30
4024	Erbschafts- und Schenkungssteuern				2'000.00		31'326.20
4029	Eingang abgeschriebene Steuern		4'683.30		10'500.00		9'546.50
<b>403</b>	<b>Besitz- und Aufwandsteuern</b>		<b>11'080.00</b>		<b>11'000.00</b>		<b>11'495.00</b>
4033	Hundesteuer		11'080.00		11'000.00		11'495.00
<b>42</b>	<b>Entgelte</b>		<b>2'980'598.79</b>		<b>2'700'150.00</b>		<b>2'892'891.53</b>
<b>421</b>	<b>Gebühren für Amtshandlungen</b>		<b>48'759.15</b>		<b>42'000.00</b>		<b>44'600.70</b>
4210	Gebühren für Amtshandlungen		48'759.15		42'000.00		44'600.70
<b>424</b>	<b>Benützungsgebühren u.Dienstleistungen</b>		<b>2'815'450.84</b>		<b>2'538'700.00</b>		<b>2'742'404.30</b>
4240	Benützungsgebühren und Dienstleistungen		2'815'450.84		2'538'700.00		2'742'404.30
<b>425</b>	<b>Erlös aus Verkäufen</b>		<b>27'765.00</b>		<b>30'800.00</b>		<b>26'615.00</b>
4250	Verkäufe		27'765.00		30'800.00		26'615.00
<b>426</b>	<b>Rückererstattungen</b>		<b>88'523.80</b>		<b>88'650.00</b>		<b>78'571.53</b>
4260	Rückerstattungen und Kostenbeteiligungen Dritter		88'523.80		88'650.00		78'571.53
<b>427</b>	<b>Bussen</b>		<b>100.00</b>				<b>700.00</b>
4270	Bussen		100.00				700.00
<b>43</b>	<b>Verschiedene Erträge</b>		<b>152'246.00</b>				
<b>430</b>	<b>Verschiedene betriebliche Erträge</b>		<b>152'246.00</b>				
4309	Übriger betrieblicher Ertrag		152'246.00				

		Rechnung 2019		Budget 2019		Rechnung 2018	
		Aufwand	Ertrag	Aufwand	Ertrag	Aufwand	Ertrag
<b>44</b>	<b>Finanzertrag</b>		<b>168'656.90</b>		<b>145'030.00</b>		<b>191'093.10</b>
<b>440</b>	<b>Zinsertrag</b>		<b>62'667.15</b>		<b>49'000.00</b>		<b>53'898.55</b>
4401	Zinsen Forderungen und Kontokorrente		28'767.15		20'200.00		22'448.55
4409	Übrige Zinsen von Finanzvermögen		33'900.00		28'800.00		31'450.00
<b>442</b>	<b>Beteiligungsertrag FV</b>		<b>4'680.00</b>		<b>4'200.00</b>		<b>4'680.00</b>
4420	Dividenden		4'680.00		4'200.00		4'680.00
<b>443</b>	<b>Liegenschaftenertrag FV</b>		<b>61'949.75</b>		<b>67'970.00</b>		<b>72'174.55</b>
4430	Pacht- und Mietzinse Liegenschaften FV		51'906.00		54'870.00		54'743.00
4439	Übriger Liegenschaftsertrag FV		10'043.75		13'100.00		17'431.55
<b>444</b>	<b>Wertberichtigungen Anlagen FV</b>		<b>7'020.00</b>				<b>27'950.00</b>
4440	Marktwertanpassungen Wertschriften		7'020.00				27'950.00
<b>447</b>	<b>Liegenschaftenertrag VV</b>		<b>32'340.00</b>		<b>23'860.00</b>		<b>32'390.00</b>
4470	Pacht- und Mietzinse Liegenschaften VV		32'340.00		23'860.00		32'390.00
<b>45</b>	<b>Entnahmen Fonds u. Spezialfinanzierungen</b>		<b>220'362.50</b>		<b>198'000.00</b>		<b>217'494.30</b>
<b>450</b>	<b>Entnahmen aus Fonds u. Spez. fin. FK</b>				<b>300.00</b>		<b>3'146.00</b>
4501	Entnahmen aus Fonds des FK				300.00		3'146.00
<b>451</b>	<b>Entnahmen aus Fonds u. Spez. fin. EK</b>		<b>220'362.50</b>		<b>197'700.00</b>		<b>214'348.30</b>
4510	Entnahmen aus Spezialfinanzierungen d. EK		220'362.50		197'700.00		214'348.30
<b>46</b>	<b>Transferertrag</b>		<b>706'751.65</b>		<b>774'600.00</b>		<b>796'999.65</b>
<b>461</b>	<b>Entschädigungen von Gemeinwesen</b>		<b>248'184.30</b>		<b>267'600.00</b>		<b>266'070.75</b>
4611	Entsch. von Kantonen u. Konkordaten		1'747.00		1'800.00		1'752.00
4612	Entsch. v. Gemeinden u. Gde. verbänden		246'437.30		265'800.00		264'318.75
<b>462</b>	<b>Finanz- und Lastenausgleich</b>		<b>158'934.00</b>		<b>197'500.00</b>		<b>207'620.00</b>
4621	Finanz- u. Lastenausgl. v. Kantonen u. Konkordaten		17'155.00		16'500.00		17'569.00
4622	Finanz- u. Lastenausgl. v. Gde. u. Gde. verbänden		141'779.00		181'000.00		190'051.00
<b>463</b>	<b>Beiträge von Gemeinwesen und Dritten</b>		<b>298'790.65</b>		<b>309'000.00</b>		<b>322'370.00</b>



		Rechnung 2019		Budget 2019		Rechnung 2018	
		Aufwand	Ertrag	Aufwand	Ertrag	Aufwand	Ertrag
4631	Beiträge von Kantonen u. Konkordaten		212'780.65		221'700.00		235'354.00
4634	Beiträge von öffentl. Unternehmungen		86'010.00		87'300.00		87'016.00
<b>469</b>	<b>Übriger Transferertrag</b>		<b>842.70</b>		<b>500.00</b>		<b>938.90</b>
4699	Rückverteilungen		842.70		500.00		938.90
<b>48</b>	<b>Ausserordentlicher Ertrag</b>		<b>21'696.80</b>		<b>5'000.00</b>		<b>39'700.25</b>
<b>489</b>	<b>Entnahmen aus dem Eigenkapital</b>		<b>21'696.80</b>		<b>5'000.00</b>		<b>39'700.25</b>
4893	Entnahmen aus Vorfinanzierungen des EK		21'696.80		5'000.00		39'700.25
<b>49</b>	<b>Interne Verrechnungen</b>		<b>133'900.00</b>		<b>131'600.00</b>		<b>133'500.00</b>
<b>491</b>	<b>Dienstleistungen</b>		<b>101'000.00</b>		<b>98'700.00</b>		<b>100'600.00</b>
4910	Int. Verr. von Dienstleistungen		101'000.00		98'700.00		100'600.00
<b>494</b>	<b>Kalk. Zinsen und Finanzaufwand</b>		<b>32'900.00</b>		<b>32'900.00</b>		<b>32'900.00</b>
4940	Int. Verr. v. kalk. Zinsen und Finanzaufwand		32'900.00		32'900.00		32'900.00
<b>9</b>	<b>Abschlusskonten</b>	<b>388'818.04</b>	<b>437'884.41</b>	<b>72'000.00</b>	<b>654'650.00</b>	<b>250'032.00</b>	<b>128'641.62</b>
<b>90</b>	<b>Abschluss Erfolgsrechnung</b>	<b>388'818.04</b>	<b>437'884.41</b>	<b>72'000.00</b>	<b>654'650.00</b>	<b>250'032.00</b>	<b>128'641.62</b>
<b>900</b>	<b>Abschluss Erfolgsrechnung</b>	<b>388'818.04</b>	<b>437'884.41</b>	<b>72'000.00</b>	<b>654'650.00</b>	<b>250'032.00</b>	<b>128'641.62</b>
9001	Aufwandüberschuss		436'426.87		587'000.00		121'766.80
9010	Abschluss SF und Fonds im EK, Etragsüberschuss	388'818.04		72'000.00		250'032.00	
9011	Abschluss SF und Fonds im EK, Aufwandüberschuss		1'457.54		67'650.00		6'874.82

**12.4 Investitionsrechnung nach Funktionen**

		Rechnung 2019		Budget 2019		Rechnung 2018	
		Ausgaben	Einnahmen	Ausgaben	Einnahmen	Ausgaben	Einnahmen
<b>0</b>	<b>INVESTITIONSRECHNUNG</b>	<b>1'232'816.10</b>	<b>1'232'816.10</b>	<b>2'017'900.00</b>	<b>2'017'900.00</b>	<b>902'599.90</b>	<b>902'599.90</b>
<b>2</b>	<b>Bildung</b>	<b>9'693.00</b>		<b>40'000.00</b>			
	<b>Nettoausgaben</b>		<b>9'693.00</b>		<b>40'000.00</b>		
<b>21</b>	<b>Obligatorische Schule</b>	<b>9'693.00</b>		<b>40'000.00</b>			
	<b>Nettoausgaben</b>		<b>9'693.00</b>		<b>40'000.00</b>		
<b>217</b>	<b>Schulliegenschaften</b>	<b>9'693.00</b>		<b>40'000.00</b>			
	<b>Nettoausgaben</b>		<b>9'693.00</b>		<b>40'000.00</b>		
<b>2170</b>	<b>Schulliegenschaften</b>	<b>9'693.00</b>		<b>40'000.00</b>			
5040.01	Anbau Schulhaus (Erweiterung Kindergarten/Tagesschule)	9'693.00		40'000.00			
<b>3</b>	<b>Kultur, Sport und Freizeit, Kirche</b>	<b>2'500.00</b>		<b>60'000.00</b>			
	<b>Nettoausgaben</b>		<b>2'500.00</b>		<b>60'000.00</b>		
<b>34</b>	<b>Sport und Freizeit</b>	<b>2'500.00</b>		<b>60'000.00</b>			
	<b>Nettoausgaben</b>		<b>2'500.00</b>		<b>60'000.00</b>		
<b>341</b>	<b>Sport</b>	<b>2'500.00</b>		<b>60'000.00</b>			
	<b>Nettoausgaben</b>		<b>2'500.00</b>		<b>60'000.00</b>		
<b>3410</b>	<b>Sport</b>	<b>2'500.00</b>		<b>60'000.00</b>			
5040.01	Sanierung Sportplatz (Garderobe, Buvette, Beleuchtung, Bewä)	2'500.00		60'000.00			
<b>6</b>	<b>Verkehr und Nachrichtenübermittlung</b>	<b>107'255.70</b>	<b>65'627.05</b>	<b>170'000.00</b>		<b>136'430.35</b>	
	<b>Nettoausgaben</b>		<b>41'628.65</b>		<b>170'000.00</b>		<b>136'430.35</b>
<b>61</b>	<b>Strassenverkehr</b>	<b>107'255.70</b>	<b>65'627.05</b>	<b>170'000.00</b>		<b>136'430.35</b>	
	<b>Nettoausgaben</b>		<b>41'628.65</b>		<b>170'000.00</b>		<b>136'430.35</b>
<b>615</b>	<b>Gemeindestrassen</b>	<b>107'255.70</b>	<b>65'627.05</b>	<b>170'000.00</b>		<b>136'430.35</b>	
	<b>Nettoausgaben</b>		<b>41'628.65</b>		<b>170'000.00</b>		<b>136'430.35</b>

		Rechnung 2019		Budget 2019		Rechnung 2018	
		Ausgaben	Einnahmen	Ausgaben	Einnahmen	Ausgaben	Einnahmen
<b>6150</b>	<b>Gemeindestrassen</b>	<b>107'255.70</b>	<b>65'627.05</b>	<b>170'000.00</b>		<b>136'430.35</b>	
5010.02	Rahmenkredit Strassen 2014 - 2018					43'957.80	
5010.04	Sanierung Kandelaber					36'113.10	
5010.05	Ersatz öffentliche Beleuchtung LED-Leuchten 2018			50'000.00		56'359.45	
5010.06	Rahmenkredit Strassen 2019 - 2023	52'560.25		120'000.00			
5010.07	Ersatz öffentliche Beleuchtung LED-Leuchten 2019/2020	54'695.45					
6310.01	Beiträge Kanton Sanierung Safnerbrücke		65'627.05				
<b>7</b>	<b>Umweltschutz und Raumordnung</b>	<b>963'341.20</b>	<b>4'749.30</b>	<b>1'561'900.00</b>	<b>6'000.00</b>	<b>674'920.40</b>	<b>8'356.55</b>
	<b>Nettoausgaben</b>		<b>958'591.90</b>		<b>1'555'900.00</b>		<b>666'563.85</b>
<b>71</b>	<b>Wasserversorgung</b>	<b>468'526.75</b>		<b>1'055'000.00</b>	<b>6'000.00</b>	<b>384'597.70</b>	<b>8'356.55</b>
	<b>Nettoausgaben</b>		<b>468'526.75</b>		<b>1'049'000.00</b>		<b>376'241.15</b>
<b>710</b>	<b>Wasserversorgung</b>	<b>468'526.75</b>		<b>1'055'000.00</b>	<b>6'000.00</b>	<b>384'597.70</b>	<b>8'356.55</b>
	<b>Nettoausgaben</b>		<b>468'526.75</b>		<b>1'049'000.00</b>		<b>376'241.15</b>
<b>7101</b>	<b>Wasserversorgung (Gemeindebetrieb)</b>	<b>468'526.75</b>		<b>1'055'000.00</b>	<b>6'000.00</b>	<b>384'597.70</b>	<b>8'356.55</b>
5031.06	Sanierung Leitung Schaumberg (Weyernweg-Talstrasse)					990.00	
5031.07	Sanierung Leitung Quellenweg (Talstrasse-Quellenweg)					11'844.30	
5031.08	Neue Ringleitung Buchenweg-Haselweg					4'743.95	
5031.09	Ersatz Leitung Buchenweg					13'172.45	
5031.11	Sanierung Leitung Talstrasse (Bergstrasse-Hauptstrasse)			45'000.00		254'704.95	
5031.12	Sanierung Leitung Bergstrasse	33'621.80		35'000.00			
5031.14	Sanierung Quellen Riedrain und Burirain	266'101.75		500'000.00		24'371.50	
5031.15	Neue Ringleitung Buchenweg - Lärchenweg			17'000.00		20'387.35	
5031.16	Sanierung Reservoir Blämund					12'733.20	
5031.17	Neue Ringleitung Falkenweg - Brüelweg	40'734.80		43'000.00			
5031.18	Erneuerung Verbindungsleitung Moosweg	79'561.70		112'000.00			
5031.19	Neue Leitung Burgweg - Bielstrasse			11'000.00			
5031.20	Ersatz Leitung Lärchenweg - Büttenbergstrasse			192'000.00			
5031.23	Sanierung Wasserleitung Hauptstrasse (am Gässli)	24'760.70					
5031.99	Werterhaltende Massnahmen	23'746.00		100'000.00		41'650.00	
6310.01	Subventionsbeiträge Wasserversorgung				6'000.00		8'356.55
<b>72</b>	<b>Abwasserentsorgung</b>	<b>477'091.50</b>	<b>4'749.30</b>	<b>506'900.00</b>		<b>271'797.80</b>	
	<b>Nettoausgaben</b>		<b>472'342.20</b>		<b>506'900.00</b>		<b>271'797.80</b>

		Rechnung 2019		Budget 2019		Rechnung 2018	
		Ausgaben	Einnahmen	Ausgaben	Einnahmen	Ausgaben	Einnahmen
<b>720</b>	<b>Abwasserentsorgung</b>	<b>477'091.50</b>	<b>4'749.30</b>	<b>506'900.00</b>		<b>271'797.80</b>	
	<b>Nettoausgaben</b>		<b>472'342.20</b>		<b>506'900.00</b>		<b>271'797.80</b>
<b>7201</b>	<b>Abwasserentsorgung (Gemeindebetrieb)</b>	<b>477'091.50</b>	<b>4'749.30</b>	<b>506'900.00</b>		<b>271'797.80</b>	
5032.01	GEP-Massnahmen 2013 - 2017					65'454.70	
5032.02	GEP-Massnahmen 2018 - 2022	207'499.00		210'000.00		76'267.80	
5032.03	Regenabwasserleitung Industrie - Riedrainstrasse			36'000.00		94'075.30	
5032.04	Kanalisationsanpassung Buchenweg	48'097.50					
5032.05	Mischwasserleitung im Tal (Sonnhalde)	10'595.00					
5032.99	Werterhaltende Massnahmen			50'000.00			
5620.00	Investitionsbeiträge ARO	210'900.00		210'900.00		36'000.00	
6620.00	Rückzahlung Investitionsbeiträge ARO		4'749.30				
<b>74</b>	<b>Verbauungen</b>	<b>5'918.00</b>				<b>18'509.70</b>	
	<b>Nettoausgaben</b>		<b>5'918.00</b>				<b>18'509.70</b>
<b>741</b>	<b>Gewässerverbauungen</b>	<b>5'918.00</b>				<b>18'509.70</b>	
	<b>Nettoausgaben</b>		<b>5'918.00</b>				<b>18'509.70</b>
<b>7410</b>	<b>Gewässerverbauungen</b>	<b>5'918.00</b>				<b>18'509.70</b>	
5020.01	Detailplanung Dorfbach	5'918.00				18'509.70	
<b>79</b>	<b>Raumordnung</b>	<b>11'804.95</b>				<b>15.20</b>	
	<b>Nettoausgaben</b>		<b>11'804.95</b>				<b>15.20</b>
<b>790</b>	<b>Raumordnung</b>	<b>11'804.95</b>				<b>15.20</b>	
	<b>Nettoausgaben</b>		<b>11'804.95</b>				<b>15.20</b>
<b>7900</b>	<b>Raumordnung allgemein</b>	<b>11'804.95</b>				<b>15.20</b>	
5290.01	UeO Dorfkern	11'804.95				15.20	
<b>8</b>	<b>Volkswirtschaft</b>	<b>79'649.85</b>		<b>180'000.00</b>		<b>82'892.60</b>	
	<b>Nettoausgaben</b>		<b>79'649.85</b>		<b>180'000.00</b>		<b>82'892.60</b>
<b>87</b>	<b>Brennstoffe und Energie</b>	<b>79'649.85</b>		<b>180'000.00</b>		<b>82'892.60</b>	
	<b>Nettoausgaben</b>		<b>79'649.85</b>		<b>180'000.00</b>		<b>82'892.60</b>

		Rechnung 2019		Budget 2019		Rechnung 2018	
		Ausgaben	Einnahmen	Ausgaben	Einnahmen	Ausgaben	Einnahmen
<b>871</b>	<b>Elektrizität</b>	<b>79'649.85</b>		<b>180'000.00</b>		<b>82'892.60</b>	
	<b>Nettoaussgaben</b>		<b>79'649.85</b>		<b>180'000.00</b>		<b>82'892.60</b>
<b>8711</b>	<b>Elektrizitätsnetz [Gemeindebetrieb]</b>	<b>79'649.85</b>		<b>180'000.00</b>		<b>82'892.60</b>	
5034.02	Netzprojekt Bergstrasse	2'600.00					
5034.99	Werterhaltende Massnahmen	29'829.60		100'000.00		43'918.00	
5040.04	Ersatz Trafostation Moos	3'964.25		60'000.00			
5040.05	Sanierung Verteilnkabinen 2018					38'974.60	
5040.06	Sanierung Verteilnkabinen 2019	25'531.40		20'000.00			
5290.01	Wichtigkeitsanalyse NE5	8'500.95					
5290.02	IST-Analyse Smart Meter	9'223.65					
<b>9</b>	<b>Finanzen und Steuern</b>	<b>70'376.35</b>	<b>1'162'439.75</b>	<b>6'000.00</b>	<b>2'011'900.00</b>	<b>8'356.55</b>	<b>894'243.35</b>
	<b>Nettoeinnahmen</b>	<b>1'092'063.40</b>		<b>2'005'900.00</b>		<b>885'886.80</b>	
<b>99</b>	<b>Nicht aufgeteilte Posten</b>	<b>70'376.35</b>	<b>1'162'439.75</b>	<b>6'000.00</b>	<b>2'011'900.00</b>	<b>8'356.55</b>	<b>894'243.35</b>
	<b>Nettoeinnahmen</b>	<b>1'092'063.40</b>		<b>2'005'900.00</b>		<b>885'886.80</b>	
<b>999</b>	<b>Abschluss</b>	<b>70'376.35</b>	<b>1'162'439.75</b>	<b>6'000.00</b>	<b>2'011'900.00</b>	<b>8'356.55</b>	<b>894'243.35</b>
	<b>Nettoeinnahmen</b>	<b>1'092'063.40</b>		<b>2'005'900.00</b>		<b>885'886.80</b>	
<b>9990</b>	<b>Abschluss</b>	<b>70'376.35</b>	<b>1'162'439.75</b>	<b>6'000.00</b>	<b>2'011'900.00</b>	<b>8'356.55</b>	<b>894'243.35</b>
5900.00	Passivierte Einnahmen	70'376.35		6'000.00		8'356.55	
6900.00	Aktivierte Ausgaben		1'162'439.75		2'011'900.00		894'243.35

**12.5 Investitionsrechnung nach Sachgruppen**

		Rechnung 2019		Budget 2019		Rechnung 2018	
		Ausgaben	Einnahmen	Ausgaben	Einnahmen	Ausgaben	Einnahmen
	<b>Investitionsrechnung</b>	<b>1'232'816.10</b>	<b>1'232'816.10</b>	<b>2'017'900.00</b>	<b>2'017'900.00</b>	<b>902'599.90</b>	<b>902'599.90</b>
	<b>Investitionsausgaben</b>	<b>1'232'816.10</b>		<b>2'017'900.00</b>		<b>902'599.90</b>	
<b>50</b>	<b>Sachanlagen</b>	<b>922'010.20</b>		<b>1'801'000.00</b>		<b>858'228.15</b>	
5010	Strassen/Verkehrswege	107'255.70		170'000.00		136'430.35	
5020	Wasserbau	5'918.00				18'509.70	
5031	Tiefbauten Wasserversorgung	468'526.75		1'055'000.00		384'597.70	
5032	Tiefbauten Abwasserentsorgung	266'191.50		296'000.00		235'797.80	
5034	Tiefbauten Elektrizität	32'429.60		100'000.00		43'918.00	
5040	Hochbauten	41'688.65		180'000.00		38'974.60	
<b>52</b>	<b>Immaterielle Anlagen</b>	<b>29'529.55</b>				<b>15.20</b>	
5290	Übrige immaterielle Anlagen	29'529.55				15.20	
<b>56</b>	<b>Eigene Investitionsbeiträge</b>	<b>210'900.00</b>		<b>210'900.00</b>		<b>36'000.00</b>	
5620	Inv.beiträge Gemeinden u.Gde.verbänden	210'900.00		210'900.00		36'000.00	
<b>59</b>	<b>Übertrag an Bilanz</b>	<b>70'376.35</b>		<b>6'000.00</b>		<b>8'356.55</b>	
5900	Passivierte Einnahmen	70'376.35		6'000.00		8'356.55	
	<b>Investitionseinnahmen</b>		<b>1'232'816.10</b>		<b>2'017'900.00</b>		<b>902'599.90</b>
<b>63</b>	<b>Investitionsbeiträge f.eigene Rechnung</b>		<b>65'627.05</b>		<b>6'000.00</b>		<b>8'356.55</b>
6310	Investitionsbeiträge von Kantonen u.Konkordaten		65'627.05		6'000.00		8'356.55
<b>66</b>	<b>Rückzahlung eigener Investitionsbeiträge</b>		<b>4'749.30</b>				
6620	Rückzlg.v.Investitionsbeitr.a.Gde.u.Gde.verbände		4'749.30				
<b>69</b>	<b>Übertrag an Bilanz</b>		<b>1'162'439.75</b>		<b>2'011'900.00</b>		<b>894'243.35</b>
6900	Aktivierte Ausgaben		1'162'439.75		2'011'900.00		894'243.35
	<b>Nettoinvestitionen</b>	<b>1'092'063.40</b>		<b>2'005'900.00</b>		<b>885'886.80</b>	