



**Einwohnergemeinde Safnern**

# **JAHRESRECHNUNG**

## **2021**

## INHALTSVERZEICHNIS

1	BERICHTERSTATTUNG .....	4
2	ECKDATEN .....	10
2.1	Übersicht .....	10
2.2	Selbstfinanzierung / Finanzierungsergebnis .....	11
2.3	Gestufte Erfolgsausweise .....	12
2.3.1	Gesamter Haushalt .....	12
2.3.2	Allgemeiner Haushalt .....	13
2.3.3	Wasserversorgung .....	14
2.3.4	Abwasserentsorgung .....	15
2.3.5	Abfallentsorgung .....	16
2.3.6	Elektroversorgung .....	17
3	BILANZ .....	18
4	FUNKTIONEN.....	20
4.1	Erfolgsrechnung .....	20
4.2	Investitionsrechnung.....	26
5	SACHGRUPPEN .....	27
5.1	Erfolgsrechnung .....	27
5.2	Investitionsrechnung.....	28
6	GELDFLUSSRECHNUNG .....	29
7	FINANZKENNZAHLEN .....	34
7.1	Gesamthaushalt .....	34
7.2	Allgemeiner Haushalt .....	35
7.3	Spezialfinanzierung Wasserversorgung.....	35
7.4	Spezialfinanzierung Abwasserentsorgung .....	35
7.5	Spezialfinanzierung Abfallentsorgung.....	35
7.6	Spezialfinanzierung Elektroversorgung.....	36

8 ANTRAG DER EXEKUTIVE.....	37
9 BESTÄTIGUNGSBERICHT .....	39
10 GENEHMIGUNG DER JAHRESRECHNUNG .....	41
11 ANHANG .....	42
11.1 Regelwerk .....	42
11.1.1 Angewendetes Regelwerk.....	42
11.1.2 Bewertung Finanzvermögen .....	42
11.1.3 Bewertung Verwaltungsvermögen.....	43
11.1.4 Aktivierungsgrenzen.....	43
11.1.5 Bestehendes Verwaltungsvermögen .....	43
11.2 Grundlagen der Jahresrechnung .....	43
11.3 Eigenkapitalnachweis .....	44
11.4 Rückstellungsspiegel.....	45
11.5 Beteiligungsspiegel.....	46
11.6 Gewährleistungsspiegel.....	49
11.7 Anlagespiegel.....	50
11.8 Kreditkontrolle .....	53
11.8.1 Verpflichtungskredite für Investitionen.....	53
11.8.2 Nachkredite.....	54
11.9 Weitere massgebende Angaben.....	55
11.9.1 Werterhaltungskosten und Einlagen in die Spezialfinanzierung Wasserversorgung .....	55
11.9.2 Werterhaltungskosten und Einlagen in die Spezialfinanzierung Abwasserentsorgung .....	56
12 DETAILS ZUR RECHNUNG .....	57
12.1 Bilanz .....	57
12.2 Erfolgsrechnung nach Funktionen .....	64
12.3 Erfolgsrechnung nach Sachgruppen.....	89
12.4 Investitionsrechnung nach Funktionen.....	96
12.5 Investitionsrechnung nach Sachgruppen .....	101

# 1 BERICHTERSTATTUNG

## Allgemeines

Die Jahresrechnung 2021 wurde nach dem Rechnungslegungsmodell HRM2 gemäss Artikel 70 Gemeindegesetz erstellt; für die Buchhaltung stand die Gemeindesoftware ABACUS der Firma Talus Informatik AG zur Verfügung. Verantwortlich für die Rechnungsführung ist Sandra Geider, Gemeindeverwalterin.

Das Budget für das Jahr 2021 mit einem Aufwandüberschuss im Gesamthaushalt von CHF 863'145.00 wurde von der Gemeindeversammlung vom 2. Dezember 2020 mit der Steueranlage von 1.4 für Natürliche und Juristische Personen genehmigt. Die Liegenschaftssteuer beläuft sich auf 1 ‰ des amtlichen Wertes und die Feuerwehrsteuer auf 5% der Staatssteuern, mindestens CHF 50.00, maximal CHF 450.00.

## Ergebnisse

Nach HRM2 muss das Ergebnis des **Gesamthaushalts** von der Gemeindeversammlung genehmigt werden.

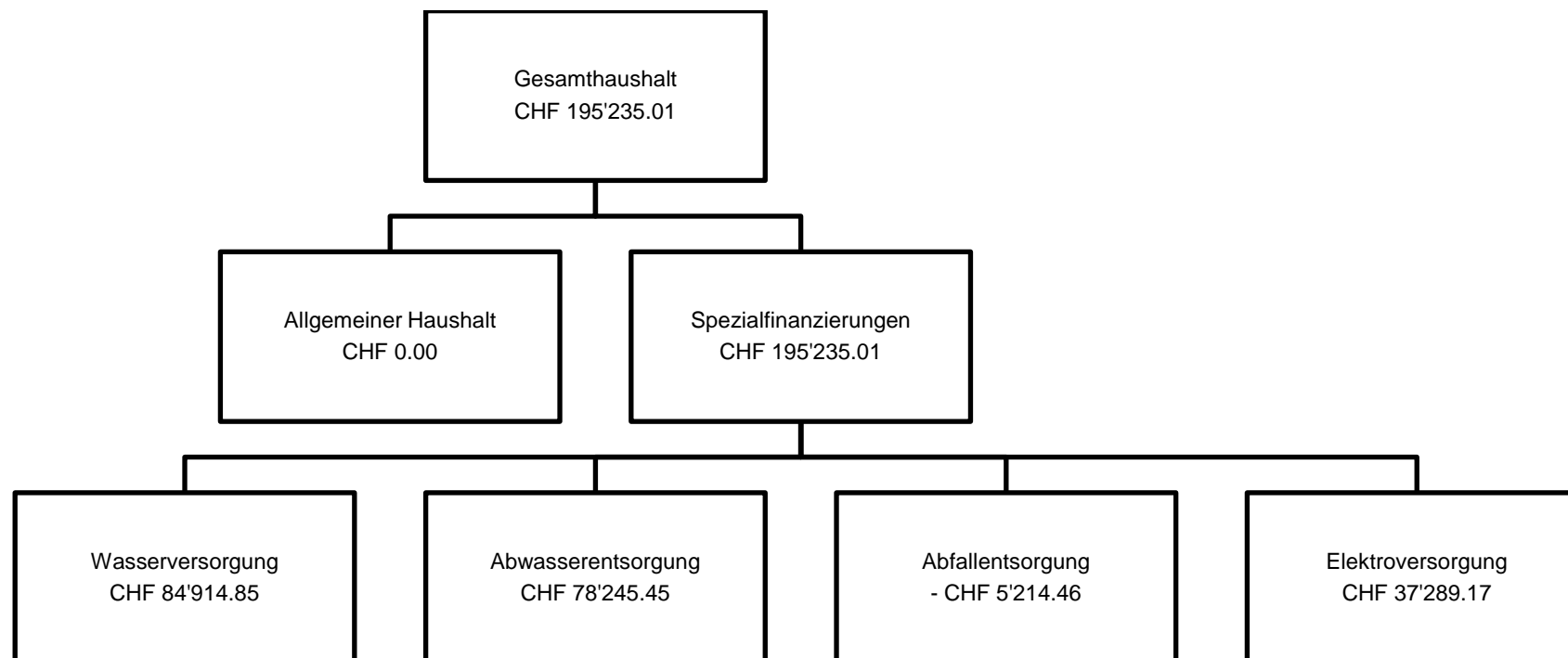

## Bilanz

Die Bilanzsumme beträgt per 31. Dezember 2021 CHF 13'331'846.07 (Vorjahr: CHF 11'758'378.13). Davon beläuft sich das Finanzvermögen auf CHF 5'353'571.62 (Vorjahr: CHF 5'820'630.83). Gegenüber dem Vorjahr entspricht dies einer Abnahme von CHF 467'059.21. Das Verwaltungsvermögen beträgt per 31. Dezember 2021 CHF 7'978'274.45 (Vorjahr: CHF 5'937'747.30), was einer Zunahme von CHF 2'040'527.15 entspricht. Das Fremdkapital ist auf CHF 1'560'418.62 (Vorjahr: CHF 1'586'583.92) gesunken. Das Eigenkapital (SG 29) beträgt per 31. Dezember 2021 CHF 11'771'427.45 (Vorjahr: CHF 10'171'794.21).

**Das massgebende Eigenkapital (299) beläuft sich auf CHF 3'048'646.12 (Vorjahr: CHF 3'048'646.12).**

## Spezialfinanzierungen (SF)

### SF Wasserversorgung

Die Wasserversorgung (Funktion 7101) schliesst mit einem Ertragsüberschuss von CHF 84'914.85 ab. Budgetiert war ein Aufwandüberschuss von CHF 19'820.00. Die Besserstellung gegenüber dem Budget 2021 beträgt CHF 104'734.85. Der Grund dafür ist die Anrechnung der Anschlussgebühren an die Einlage in den Werterhalt. Neu kann der werterhaltende Unterhalt der Erfolgsrechnung ebenfalls aus der SF Werterhalt entnommen werden. Damit wird das Wachstum der Spezialfinanzierung Werterhalt gebremst und die Erfolgsrechnung um den werterhaltenden Unterhalt entlastet. Aufgrund der Neubewertung der Anlagen wurde die Einlage in den Werterhalt angepasst. Das Eigenkapital (Rechnungsausgleich) der SF Wasserversorgung beträgt CHF 991'813.05 (Konto: 29001.00). Der Bestand des Werterhalts beläuft sich auf CHF 64'410.10 (Konto 29301.00)

### SF Abwasserentsorgung

Die Abwasserentsorgung (Funktion 7201) schliesst mit einem Ertragsüberschuss von CHF 78'245.45 ab. Budgetiert war ein Aufwandüberschuss von CHF 57'820.00. Die Besserstellung gegenüber dem Budget 2021 beträgt CHF 136'065.45. Der Grund dafür ist die Anrechnung der Anschlussgebühren an die Einlage in den Werterhalt. Neu kann der werterhaltende Unterhalt der Erfolgsrechnung ebenfalls aus der SF Werterhalt entnommen werden. Damit wird das Wachstum der Spezialfinanzierung Werterhalt gebremst und die Erfolgsrechnung um den werterhaltenden Unterhalt entlastet. Das Eigenkapital (Rechnungsausgleich) der SF Abwasserentsorgung beträgt CHF 1'010'287.30 (Konto: 29002.00). Der Bestand des Werterhalts beläuft sich auf CHF 1'347'950.15 und der ARO CHF 1'136'730.60 (Konto: 29302.00 / 29302.01).

### SF Abfallentsorgung

Die Abfallentsorgung (Funktion 7301) schliesst mit einem Aufwandüberschuss von CHF 5'214.46 ab. Budgetiert war ein Aufwandüberschuss von CHF 14'300.00. Die Besserstellung gegenüber dem Budget 2021 beträgt CHF 9'085.54. Das Eigenkapital (Rechnungsausgleich) der SF Abfallentsorgung beträgt CHF 41'040.15 (Konto 29003.00).

### SF Elektroversorgung

Die Elektroversorgung (Funktion 8711 und 8712) schliesst mit einem Ertragsüberschuss von CHF 37'289.17 ab. Budgetiert war ein Aufwandüberschuss von CHF 132'705.00. Die Besserstellung gegenüber dem Budget 2021 beträgt CHF 169'994.17. Das Eigenkapital (Rechnungsausgleich) der SF Elektroversorgung beträgt CHF 1'380'123.15 (Konto 29004.00).

**SF Liegenschaften Finanzvermögen**

Mit der Einlage in die SF Liegenschaften Finanzvermögen von CHF 27'400.00 und einer Entnahme des Liegenschaftsunterhalts von CHF 18'677.15 aus der Funktion 9630 erhöht sich die Vorfinanzierung gegenüber dem Allgemeinen Haushalt auf CHF 299'411.30 (Konto 29300.01).

**SF Abgeltung Planungsmehrwerte neurechtlich**

Der Bestand der SF Abgeltung Planungsmehrwerte bleibt gleich und beläuft sich auf CHF 457'290.65 (Konto 29005.00).

**Erfolgsrechnung****Ergebnis Gesamthaushalt**

Der Gesamthaushalt schliesst mit einem Ertragsüberschuss von CHF 195'235.05 ab. Budgetiert war ein Aufwandüberschuss von CHF 863'145.00 Die Besserstellung gegenüber dem Budget 2021 beträgt CHF 1'058'380.05.

**Ergebnis Allgemeiner Haushalt**

Der Allgemeine Haushalt schliesst ausgeglichen ab. Budgetiert war ein Aufwandüberschuss von CHF 638'500.00.

Die Kommentare beziehen sich auf den Gesamthaushalt.

**Personalaufwand**

Der Personalaufwand ist CHF 27'811.80 tiefer als budgetiert. Die Gründe dafür sind weniger Sitzungsgelder und Entschädigungen beim Gemeinderat.

**Sachaufwand**

Der Sachaufwand liegt CHF 63'900.62 unter dem Budget. Die grössten Abweichungen betreffen das Netznutzungsentgelt, den Aufwand KEV, die Ver- und Entsorgung für die öffentliche Beleuchtung sowie den Informatik-Nutzungsaufwand der Gemeindeverwaltung. Den Ersatz der Küche bei der Wohnung am Kirchweg 8 wurde nicht ausgeführt. Aufgrund der Pandemie wurden verschiedene Anlässe nicht durchgeführt.

**Abschreibungen**

Das bestehende Verwaltungsvermögen wurde per 1. Januar 2016 zu Buchwerten in HRM2 übernommen und betrug CHF 417'600.00 für den Allgemeinen Haushalt. Dieses wird innert 8 Jahren (CHF 52'200.00/Jahr) abgeschrieben. Das bestehende Verwaltungsvermögen der Spezialfinanzierung Wasserversorgung betrug per 1. Januar 2016 CHF 792'790.60 und konnte per Ende 2021 vollständig abgeschrieben werden.

Systembedingte zusätzliche Abschreibungen (Art. 84 GV) müssen vorgenommen werden, wenn der Allgemeine Haushalt einen Ertragsüberschuss ausweist und die ordentlichen Abschreibungen kleiner als die Nettoinvestitionen sind. Im Rechnungsjahr 2021 musste der vorgesehene Ertragsüberschuss von CHF 1'156'449.48 als zusätzlichen Abschreibungen vorgenommen werden.

**Fiskalertrag**

Die Einnahmen aus Steuern liegen CHF 1'393'379.55 über dem Budget. Bei den Einkommenssteuern belaufen sich die Mehreinnahmen auf CHF 227'863.30 und bei den Aktiven Steuerauscheidungen Gewinnsteuern der juristischen Personen konnten Mehreinnahmen von CHF 1'095'193.30 verbucht werden.

**Finanzertrag**

Das Finanzvermögen wird jährlich neu bewertet, ausser den Liegenschaften und Grundstücke (alle 5 Jahre). Die Werte der Liegenschaften und Grundstücke wurde aufgrund der Neubewertungen per Ende 2021 angepasst. Die Liegenschaft Bergstrasse 16 wurde erst im 2021 neu bewertet und mit CHF 138'040.00 aufgewertet. Die Aktien der BKW haben per Ende 2021 einen Mehrwert von CHF 50'440.00. Von der bilanzierten Neubewertungsreserve per 1. Januar 2021 sind 10% der am 31. Dezember 2020 bilanzierten Finanzanlagen (Sachgruppe 107) und 5% der bilanzierten Sachanlagen im Finanzvermögen (Sachgruppe 108) in die Schwankungsreserve einzulegen. Der Betrag beläuft sich auf CHF 89'755.00. Ab dem Rechnungsjahr 2021 beginnt die lineare Auflösung des Restbestandes der Neubewertungsreserve von jährlich CHF 38'878.55 während 5 Jahren.

**Investitionsrechnung**

Es wurden Nettoinvestitionen von CHF 2'373'527.97.15 getätigt. Davon fallen auf den Allgemeinen Haushalt CHF 1'632'374.20, SF Wasserversorgung CHF 243'339.08, SF Abwasserentsorgung CHF 433'276.45 und SF Elektroversorgung CHF 64'538.24. Die Aktivierungsgrenze beim Allgemeinen Haushalt beläuft sich auf CHF 50'000.00, bei den Spezialfinanzierungen Wasserversorgung, Abwasserentsorgung und Elektroversorgung beläuft sich die Aktivierungsgrenze auf CHF 5'000.00.

**Nachkredite**

Es werden nur Nachkredite grösser CHF 3'000.00 aufgeführt.

Total: CHF 1'864'384.46

davon:

gebunden CHF 1'675'105.41

GR Kompetenz CHF 189'279.05

zu beschliessen CHF 0.00

**Spezialfinanzierungen**

(Gebührenfinanzierte Bereiche gemäss Art. 30 Bst. b FHDV)

**SF Wasserversorgung**

	Rechnung 2021 CHF	Budget 2021 CHF	Rechnung 2020 CHF
Erfolg	84'914.85	-19'820.00	68'891.25
Verwaltungsvermögen per 31.12.2021	2'579'416.15		2'464'236.10
Bestand Werterhalt per 31.12.2021	64'410.10		0.00
Eigenkapital SF per 31.12.2021	991'813.05		906'898.20

**SF Abwasserentsorgung**

	Rechnung 2021 CHF	Budget 2021 CHF	Rechnung 2020 CHF
Erfolg	78'245.45	-57'820.00	52'647.25
Verwaltungsvermögen per 31.12.2021	1'901'683.25		1'493'608.00
Bestand Werterhalt per 31.12.2021	2'698'375.10		2'484'680.75
Eigenkapital SF per 31.12.2021	1'010'287.30		932'041.85

**SF Abfallentsorgung**

	Rechnung 2021 CHF	Budget 2021 CHF	Rechnung 2020 CHF
Erfolg	-5'214.46	-14'300.00	-3'784.47
Verwaltungsvermögen per 31.12.2021	0.00		0.00
Eigenkapital SF per 31.12.2021	41'040.15		46'254.61



**SF Elektrizitätsversorgung**

	<b>Rechnung 2021 CHF</b>	<b>Budget 2021 CHF</b>	<b>Rechnung 2020 CHF</b>
Erfolg	37'289.17	-132'705.00	44'066.69
Verwaltungsvermögen per 31.12.2021	554'658.00		510'445.00
Eigenkapital SF per 31.12.2021	1'380'123.15		1'342'833.98

## 2 ECKDATEN

### 2.1 Übersicht

	Rechnung 2021	Budget 2021	Rechnung 2020
Jahresergebnis ER Gesamthaushalt	195'235.01	-863'145.00	-321'254.56
Jahresergebnis ER Allgemeiner Haushalt	0.00	-638'500.00	-483'075.28
Jahresergebnis Gesetzliche Spezialfinanzierungen	195'235.01	-224'645.00	161'820.72
Steuerertrag Natürliche Personen	3'532'528.00	3'232'000.00	3'357'846.40
Steuerertrag Juristische Personen	1'164'100.30	161'500.00	88'834.45
Liegenschaftssteuer	383'243.05	375'000.00	372'369.50
Nettoinvestitionen	2'373'527.97	3'053'500.00	1'635'246.15
Bestand Finanzvermögen	5'353'571.62		5'820'630.83
Bestand Verwaltungsvermögen Gesamthaushalt	7'978'274.45		5'937'747.30
Bestand Verwaltungsvermögen Allgemeiner Haushalt	2'942'517.05		1'469'458.20
Bestand Verwaltungsvermögen Spezialfinanzierungen	5'035'757.40		4'468'289.10
Fremdkapital	1'560'418.62		1'586'583.92
Eigenkapital	11'771'427.45		10'171'794.21
Reserven	1'534'760.93		378'311.45
Bilanzüberschuss/-fehlbetrag	3'048'646.12		3'048'646.12

**2.2 Selbstfinanzierung / Finanzierungsergebnis**

		Rechnung 2021	Budget 2021	Rechnung 2020
Ergebnis Gesamthaushalt	90	195'235.01	-863'145.00	-321'254.56
Abschreibung Verwaltungsvermögen	+ 33	324'234.32	369'700.00	312'599.25
Einlagen in Fonds und Spezialfinanzierungen	+ 35	480'585.00	450'200.00	447'810.00
Entnahmen aus Fonds und Spezialfinanzierungen	- 45	202'480.55	268'100.00	220'362.50
Wertberichtigung Darlehen Verwaltungsvermögen	+ 364	0.00	0.00	0.00
Wertberichtigung Beteiligungen Verwaltungsvermögen	+ 365	0.00	0.00	0.00
Abschreibungen Investitionsbeiträge	+ 366	8'766.50	18'500.00	4'605.50
Einlagen in das Eigenkapital	+ 389	1'273'604.48	105'600.00	24'600.00
Entnahmen aus dem Eigenkapital	- 489	147'310.70	133'900.00	18'337.20
<b>Selbstfinanzierung</b>		<b>1'932'634.06</b>	<b>-321'145.00</b>	<b>579'175.08</b>
<b>Nettoinvestitionen</b>				
Investitionsausgaben	+ 690	2'556'707.89	3'080'800.00	1'675'339.75
Investitionseinnahmen	- 590	183'179.92	27'300.00	40'093.60
<b>Nettoinvestitionen</b>		<b>2'373'527.97</b>	<b>3'053'500.00</b>	<b>1'635'246.15</b>
<b>Finanzierungsergebnis</b>		<b>-440'893.91</b>	<b>-3'374'645.00</b>	<b>-1'411'991.81</b>

## 2.3 Gestufte Erfolgsausweise

### 2.3.1 Gesamter Haushalt

	Rechnung 2021	Budget 2021	Rechnung 2020
<b>Betrieblicher Aufwand</b>			
30 Personalaufwand	933'848.20	961'660.00	900'259.55
31 Sach- und übriger Betriebsaufwand	2'424'064.38	2'487'965.00	2'533'708.31
33 Abschreibungen Verwaltungsvermögen	324'234.32	269'700.00	312'599.25
35 Einlagen in Fonds und Spezialfinanzierungen	480'585.00	450'200.00	481'611.00
36 Transferaufwand	4'461'420.18	4'746'100.00	4'231'601.10
37 Durchlaufende Beiträge	0.00	0.00	0.00
<b>Total Betrieblicher Aufwand</b>	<b>8'624'152.08</b>	<b>9'015'625.00</b>	<b>8'459'779.21</b>
<b>Betrieblicher Ertrag</b>			
40 Fiskalertrag	5'332'379.55	3'939'000.00	4'022'652.70
41 Regalien und Konzessionen	0.00	0.00	0.00
42 Entgelte	3'092'711.10	2'702'400.00	2'858'759.62
43 Verschiedene Erträge	0.00	0.00	0.00
45 Entnahmen aus Fonds und Spezialfinanzierungen	202'480.55	268'100.00	260'569.65
46 Transferertrag	1'052'053.70	1'146'400.00	811'397.05
47 Durchlaufende Beiträge	0.00	0.00	0.00
<b>Total Betrieblicher Ertrag</b>	<b>9'679'624.90</b>	<b>8'055'900.00</b>	<b>7'953'379.02</b>
<b>ERGEBNIS AUS BETRIEBLICHER TÄTIGKEIT</b>	<b>1'055'472.82</b>	<b>-959'725.00</b>	<b>-506'400.19</b>
34 Finanzaufwand	69'196.78	94'900.00	73'667.38
44 Finanzertrag	335'252.75	163'180.00	265'075.81
<b>ERGEBNIS AUS FINANZIERUNG</b>	<b>266'055.97</b>	<b>68'280.00</b>	<b>191'408.43</b>
<b>OPERATIVES ERGEBNIS</b>	<b>1'321'528.79</b>	<b>-891'445.00</b>	<b>-314'991.76</b>
38 Ausserordentlicher Aufwand	1'273'604.48	105'600.00	24'600.00
48 Ausserordentlicher Ertrag	147'310.70	133'900.00	18'337.20
<b>AUSSERORDENTLICHES ERGEBNIS</b>	<b>-1'126'293.78</b>	<b>28'300.00</b>	<b>-6'262.80</b>
<b>GESAMTERGEBNIS ERFOLGSRECHNUNG</b>	<b>195'235.01</b>	<b>-863'145.00</b>	<b>-321'254.56</b>

**2.3.2 Allgemeiner Haushalt**

	Rechnung 2021	Budget 2021	Rechnung 2020
<b>Betrieblicher Aufwand</b>			
30 Personalaufwand	917'458.10	944'500.00	881'099.75
31 Sach- und übriger Betriebsaufwand	867'381.14	1'064'680.00	1'094'458.65
33 Abschreibungen Verwaltungsvermögen	159'315.35	169'400.00	93'273.90
35 Einlagen in Fonds und Spezialfinanzierungen	0.00	0.00	0.00
36 Transferaufwand	3'822'737.73	3'894'900.00	3'670'995.85
37 Durchlaufende Beiträge	0.00	0.00	0.00
<b>Total Betrieblicher Aufwand</b>	<b>5'766'892.62</b>	<b>6'073'480.00</b>	<b>5'739'828.15</b>
<b>Betrieblicher Ertrag</b>			
40 Fiskalertrag	5'332'379.55	3'939'000.00	4'022'652.70
41 Regalien und Konzessionen	0.00	0.00	0.00
42 Entgelte	231'747.18	219'100.00	227'536.49
43 Verschiedene Erträge	0.00	0.00	0.00
45 Entnahmen aus Fonds und Spezialfinanzierungen	0.00	22'800.00	1'721.00
46 Transferertrag	1'052'053.70	1'146'400.00	811'397.05
47 Durchlaufende Beiträge	0.00	0.00	0.00
<b>Total Betrieblicher Ertrag</b>	<b>6'616'180.43</b>	<b>5'327'300.00</b>	<b>5'063'307.24</b>
<b>ERGEBNIS AUS BETRIEBLICHER TÄTIGKEIT</b>	<b>849'287.81</b>	<b>-746'180.00</b>	<b>-676'520.91</b>
34 Finanzaufwand	44'996.78	71'500.00	51'767.38
44 Finanzertrag	322'002.75	150'880.00	251'475.81
<b>ERGEBNIS AUS FINANZIERUNG</b>	<b>277'005.97</b>	<b>79'380.00</b>	<b>199'708.43</b>
<b>OPERATIVES ERGEBNIS</b>	<b>1'126'293.78</b>	<b>-666'800.00</b>	<b>-476'812.48</b>
38 Ausserordentlicher Aufwand	1'273'604.48	23'900.00	24'600.00
48 Ausserordentlicher Ertrag	147'310.70	17'850.00	18'337.20
<b>AUSSERORDENTLICHES ERGEBNIS</b>	<b>-1'126'293.78</b>	<b>28'300.00</b>	<b>-6'262.80</b>
<b>GESAMTERGEBNIS ERFOLGSRECHNUNG</b>	<b>0.00</b>	<b>-638'500.00</b>	<b>-483'075.28</b>

**2.3.3 Spezialfinanzierung Wasserversorgung**

	Rechnung 2021	Budget 2021	Rechnung 2020
<b>Betrieblicher Aufwand</b>			
30 Personalaufwand	11'284.70	11'600.00	12'866.50
31 Sach- und übriger Betriebsaufwand	87'794.57	115'820.00	126'656.80
33 Abschreibungen Verwaltungsvermögen	128'159.03	156'200.00	182'313.45
35 Einlagen in Fonds und Spezialfinanzierungen	211'908.00	181'200.00	211'908.00
36 Transferaufwand	203'281.95	211'900.00	126'843.75
37 Durchlaufende Beiträge	0.00	0.00	0.00
<b>Total Betrieblicher Aufwand</b>	<b>642'428.25</b>	<b>676'720.00</b>	<b>660'588.50</b>
<b>Betrieblicher Ertrag</b>			
40 Fiskalertrag	0.00	0.00	0.00
41 Regalien und Konzessionen	0.00	0.00	0.00
42 Entgelte	604'045.20	499'100.00	539'471.75
43 Verschiedene Erträge	0.00	0.00	0.00
45 Entnahmen aus Fonds und Spezialfinanzierungen	147'497.90	181'200.00	211'908.00
46 Transferertrag	0.00	0.00	0.00
47 Durchlaufende Beiträge	0.00	0.00	0.00
<b>Total Betrieblicher Ertrag</b>	<b>751'543.10</b>	<b>680'300.00</b>	<b>751'379.75</b>
<b>ERGEBNIS AUS BETRIEBLICHER TÄTIGKEIT</b>	<b>109'114.85</b>	<b>3'580.00</b>	<b>90'791.25</b>
34 Finanzaufwand	24'200.00	23'400.00	21'900.00
44 Finanzertrag	0.00	0.00	0.00
<b>ERGEBNIS AUS FINANZIERUNG</b>	<b>-24'200.00</b>	<b>-23'400.00</b>	<b>-21'900.00</b>
<b>OPERATIVES ERGEBNIS</b>	<b>84'914.85</b>	<b>-19'820.00</b>	<b>68'891.25</b>
38 Ausserordentlicher Aufwand	0.00	0.00	0.00
48 Ausserordentlicher Ertrag	0.00	0.00	0.00
<b>AUSSERORDENTLICHES ERGEBNIS</b>	<b>0.00</b>	<b>0.00</b>	<b>0.00</b>
<b>GESAMTERGEBNIS ERFOLGSRECHNUNG</b>	<b>84'914.85</b>	<b>-19'820.00</b>	<b>68'891.25</b>

**2.3.4 Spezialfinanzierung Abwasserentsorgung**

	Rechnung 2021	Budget 2021	Rechnung 2020
<b>Betrieblicher Aufwand</b>			
30 Personalaufwand	1'065.45	1'160.00	1'400.80
31 Sach- und übriger Betriebsaufwand	74'163.15	69'660.00	40'849.50
33 Abschreibungen Verwaltungsvermögen	16'434.70	20'600.00	14'355.60
35 Einlagen in Fonds und Spezialfinanzierungen	268'677.00	269'000.00	269'703.00
36 Transferaufwand	213'600.50	233'500.00	214'584.50
37 Durchlaufende Beiträge	0.00	0.00	0.00
<b>Total Betrieblicher Aufwand</b>	<b>573'940.80</b>	<b>593'920.00</b>	<b>540'893.40</b>
<b>Betrieblicher Ertrag</b>			
40 Fiskalertrag	0.00	0.00	0.00
41 Regalien und Konzessionen	0.00	0.00	0.00
42 Entgelte	584'303.60	460'000.00	533'400.00
43 Verschiedene Erträge	0.00	0.00	0.00
45 Entnahmen aus Fonds und Spezialfinanzierungen	54'982.65	64'100.00	46'940.65
46 Transferertrag	0.00	0.00	0.00
47 Durchlaufende Beiträge	0.00	0.00	0.00
<b>Total Betrieblicher Ertrag</b>	<b>639'286.25</b>	<b>524'100.00</b>	<b>580'340.65</b>
<b>ERGEBNIS AUS BETRIEBLICHER TÄTIGKEIT</b>	<b>65'345.45</b>	<b>-69'820.00</b>	<b>39'447.25</b>
34 Finanzaufwand	0.00	0.00	0.00
44 Finanzertrag	12'900.00	12'000.00	13'200.00
<b>ERGEBNIS AUS FINANZIERUNG</b>	<b>12'900.00</b>	<b>12'000.00</b>	<b>13'200.00</b>
<b>OPERATIVES ERGEBNIS</b>	<b>78'245.45</b>	<b>-57'820.00</b>	<b>52'647.25</b>
38 Ausserordentlicher Aufwand	0.00	0.00	0.00
48 Ausserordentlicher Ertrag	0.00	0.00	0.00
<b>AUSSERORDENTLICHES ERGEBNIS</b>	<b>0.00</b>	<b>0.00</b>	<b>0.00</b>
<b>GESAMTERGEBNIS ERFOLGSRECHNUNG</b>	<b>78'245.45</b>	<b>-57'820.00</b>	<b>52'647.25</b>

**2.3.5 Spezialfinanzierung Abfallentsorgung**

	Rechnung 2021	Budget 2021	Rechnung 2020
<b>Betrieblicher Aufwand</b>			
30 Personalaufwand	1'000.00	1'000.00	1'190.00
31 Sach- und übriger Betriebsaufwand	149'224.75	146'200.00	143'876.95
33 Abschreibungen Verwaltungsvermögen	0.00	0.00	0.00
35 Einlagen in Fonds und Spezialfinanzierungen	0.00	0.00	0.00
36 Transferaufwand	61'100.00	67'800.00	60'800.00
37 Durchlaufende Beiträge	0.00	0.00	0.00
<b>Total Betrieblicher Aufwand</b>	<b>211'324.75</b>	<b>215'000.00</b>	<b>205'866.95</b>
<b>Betrieblicher Ertrag</b>			
40 Fiskalertrag	0.00	0.00	0.00
41 Regalien und Konzessionen	0.00	0.00	0.00
42 Entgelte	205'760.29	200'400.00	201'682.48
43 Verschiedene Erträge	0.00	0.00	0.00
45 Entnahmen aus Fonds und Spezialfinanzierungen	0.00	0.00	0.00
46 Transferertrag	0.00	0.00	0.00
47 Durchlaufende Beiträge	0.00	0.00	0.00
<b>Total Betrieblicher Ertrag</b>	<b>205'760.29</b>	<b>200'400.00</b>	<b>201'682.48</b>
<b>ERGEBNIS AUS BETRIEBLICHER TÄTIGKEIT</b>	<b>-5'564.46</b>	<b>-14'600.00</b>	<b>-4'184.47</b>
34 Finanzaufwand	0.00	0.00	0.00
44 Finanzertrag	400.00	400.00	400.00
<b>ERGEBNIS AUS FINANZIERUNG</b>	<b>350.00</b>	<b>300.00</b>	<b>400.00</b>
<b>OPERATIVES ERGEBNIS</b>	<b>-5'214.46</b>	<b>-14'300.00</b>	<b>-3'784.47</b>
38 Ausserordentlicher Aufwand	0.00	0.00	0.00
48 Ausserordentlicher Ertrag	0.00	0.00	0.00
<b>AUSSERORDENTLICHES ERGEBNIS</b>	<b>0.00</b>	<b>0.00</b>	<b>0.00</b>
<b>GESAMTERGEBNIS ERFOLGSRECHNUNG</b>	<b>-5'24.46</b>	<b>-14'300.00</b>	<b>-3'784.47</b>



**2.3.6 Spezialfinanzierung Elektroversorgung**

	Rechnung 2021	Budget 2021	Rechnung 2020
<b>Betrieblicher Aufwand</b>			
30 Personalaufwand	3'039.95	3'400.00	3'702.50
31 Sach- und übriger Betriebsaufwand	1'245'500.47	1'091'605.00	1'127'866.41
33 Abschreibungen Verwaltungsvermögen	20'325.24	23'500.00	22'656.30
35 Einlagen in Fonds und Spezialfinanzierungen	0.00	0.00	0.00
36 Transferaufwand	160'700.00	338'000.00	158'377.00
37 Durchlaufende Beiträge	0.00	0.00	0.00
<b>Total Betrieblicher Aufwand</b>	<b>1'429'565.66</b>	<b>1'456'505.00</b>	<b>1'312'602.21</b>
<b>Betrieblicher Ertrag</b>			
40 Fiskalertrag	0.00	0.00	0.00
41 Regalien und Konzessionen	0.00	0.00	0.00
42 Entgelte	1'466'854.83	1'323'800.00	1'356'668.90
43 Verschiedene Erträge	0.00	0.00	0.00
45 Entnahmen aus Fonds und Spezialfinanzierungen	0.00	0.00	0.00
46 Transferertrag	0.00	0.00	0.00
47 Durchlaufende Beiträge	0.00	0.00	0.00
<b>Total Betrieblicher Ertrag</b>	<b>1'466'854.83</b>	<b>1'323'800.00</b>	<b>1'356'668.90</b>
<b>ERGEBNIS AUS BETRIEBLICHER TÄTIGKEIT</b>	<b>37'289.17</b>	<b>-132'705.00</b>	<b>44'066.69</b>
34 Finanzaufwand	0.00	0.00	0.00
44 Finanzertrag	0.00	0.00	0.00
<b>ERGEBNIS AUS FINANZIERUNG</b>	<b>0.00</b>	<b>0.00</b>	<b>0.00</b>
<b>OPERATIVES ERGEBNIS</b>	<b>37'289.17</b>	<b>-132'705.00</b>	<b>44'066.69</b>
38 Ausserordentlicher Aufwand	0.00	0.00	0.00
48 Ausserordentlicher Ertrag	0.00	0.00	0.00
<b>AUSSERORDENTLICHES ERGEBNIS</b>	<b>0.00</b>	<b>0.00</b>	<b>0.00</b>
<b>GESAMTERGEBNIS ERFOLGSRECHNUNG</b>	<b>37'289.17</b>	<b>-132'705.00</b>	<b>44'066.69</b>

**3 BILANZ**

<b>AKTIVEN</b>	<b>Bestand 31.12.2021</b>	<b>Bestand 01.01.2021</b>	<b>Veränderung</b>
<b>FINANZVERMÖGEN</b>			
100 Flüssige Mittel und kurzfristige Geldanlagen	478'193.46	1'058'954.77	-580'761.31
101 Forderungen	2'866'868.21	3'086'353.81	-219'485.60
102 Kurzfristige Finanzanlagen	-	-	-
104 Aktive Rechnungsabgrenzungen	280'859.95	132'852.25	148'007.70
106 Vorräte und angefangene Arbeiten	2'000.00	5'300.00	-3'300.00
107 Finanzanlagen	308'360.00	257'920.00	50'440.00
108 Sachanlagen Finanzvermögen	1'417'290.00	1'279'250.00	138'040.00
<b>TOTAL FINANZVERMÖGEN</b>	<b>5'353'571.62</b>	<b>5'820'630.83</b>	<b>-467'059.21</b>
<b>VERWALTUNGSVERMÖGEN</b>			
140 Sachanlagen Verwaltungsvermögen	7'613'078.45	5'718'001.30	1'895'077.15
142 Immaterielle Anlagen	10'635.00	14'180.00	-3'545.00
144 Darlehen	-	-	-
145 Beteiligungen, Grundkapitalien	-	-	-
146 Investitionsbeiträge	354'561.00	205'566.00	148'995.00
<b>TOTAL VERWALTUNGSVERMÖGEN</b>	<b>7'978'274.45</b>	<b>5'937'747.30</b>	<b>2'040'527.15</b>
<b>AKTIVEN</b>	<b>13'331'846.07</b>	<b>11'758'378.13</b>	<b>1'573'467.94</b>

<b>PASSIVEN</b>	<b>Bestand 31.12.2021</b>	<b>Bestand 01.01.2021</b>	<b>Veränderung</b>
<b>FREMDKAPITAL</b>			
200 Laufende Verpflichtungen	1'235'634.12	761'800.92	473'833.20
201 Kurzfristige Finanzverbindlichkeiten	-	800'000.00	-800'000.00
204 Passive Rechnungsabgrenzungen	324'784.50	24'783.00	300'0021.50
209 Verbindlichkeiten gegenüber SF im FK	-	-	-
<b>TOTAL FREMDKAPITAL</b>	<b>1'560'418.62</b>	<b>1'586'583.92</b>	<b>-26'165.30</b>
<b>EIGENKAPITAL</b>			
290 Verpflichtungen/Vorschüsse ggü. SF	3'880'554.30	3'685'319.29	195'235.01
293 Vorfinanzierungen	3'062'196.50	2'775'369.20	286'827.30
294 Reserven	1'534'760.93	378'311.45	1'156'449.48
296 Neubewertungsreserve Finanzvermögen	245'269.60	284'148.15	-38'878.55
299 Bilanzüberschuss/-fehlbetrag	3'048'646.12	3'048'646.12	-
<b>TOTAL EIGENKAPITAL</b>	<b>11'771'427.45</b>	<b>10'171'794.21</b>	<b>1'599'633.24</b>
<b>PASSIVEN</b>	<b>13'331'846.07</b>	<b>11'758'378.13</b>	<b>1'573'467.94</b>

## 4 FUNKTIONEN

### 4.1 Erfolgsrechnung

		Rechnung 2021		Budget 2021		Rechnung 2020	
		Aufwand	Ertrag	Aufwand	Ertrag	Aufwand	Ertrag
0	Allgemeine Verwaltung	727'745.89	273'447.38	792'270.00	290'950.00	728'889.85	276'915.89
	Nettoergebnis		454'298.51		501'320.00		451'973.96
1	Öffentliche Ordnung und Sicherheit	182'764.68	120'389.45	231'600.00	97'210.00	139'415.85	81'344.50
	Nettoergebnis		62'375.23		134'390.00		58'071.35
2	Bildung	1'994'183.35	325'695.15	2'082'790.00	324'350.00	1'915'161.80	295'583.90
	Nettoergebnis		1'668'488.20		1'758'440.00		1'619'577.90
3	Kultur, Sport, Freizeit, Kirche	196'880.60	14'816.05	218'820.00	15'800.00	156'780.55	13'784.75
	Nettoergebnis		182'064.55		203'020.00		142'995.80
4	Gesundheit	4'615.10		5'770.00		3'825.35	
	Nettoergebnis		4'615.10		5'770.00		3'825.35
5	Soziale Sicherheit	1'615'773.05	140'811.25	1'691'550.00	68'900.00	1'498'826.55	20'842.75
	Nettoergebnis		1'474'961.80		1'622'650.00		1'477'983.80
6	Verkehr	642'130.65	138'317.60	625'730.00	155'950.00	630'178.85	164'750.15
	Nettoergebnis		503'813.05		469'780.00		465'428.70
7	Umweltschutz und Raumordnung	1'673'098.35	1'626'534.10	1'561'390.00	1'520'040.00	1'617'378.30	1'577'668.50
	Nettoergebnis		46'564.25		41'350.00		39'709.80
8	Volkswirtschaft	1'506'287.75	1'501'492.55	1'538'905.00	1'530'005.00	1'374'557.11	1'370'298.86
	Nettoergebnis		4'795.20		8'900.00		4'258.25
9	Finanzen und Steuern	1'796'791.11	6'198'737.00	678'200.00	5'423'820.00	806'967.53	5'070'792.44
	Nettoergebnis	4'401'975.89		4'745'620.00		4'263'824.91	

**0 Allgemeine Verwaltung**

Nettoergebnis	Rechnung 2021		Budget 2021		Rechnung 2020	
	Aufwand	Ertrag	Aufwand	Ertrag	Aufwand	Ertrag
	727'745.89	273'447.38	792'270.00	290'950.00	728'889.85	276'915.89
	454'298.51		501'320.00		451'973.96	

0120 Weniger Löhne, Tag- und Sitzungsgelder Gemeinderat.

0220 Der Informatik-Nutzungsaufwand fiel tiefer aus.

0290 Die vorgesehenen Reparaturen beim Gemeindehaus wurden nicht ausgeführt.

**1 Öffentliche Ordnung und Sicherheit, Verteidigung**

Nettoergebnis	Rechnung 2021		Budget 2021		Rechnung 2020	
	Aufwand	Ertrag	Aufwand	Ertrag	Aufwand	Ertrag
	182'764.68	120'389.45	231'600.00	97'210.00	139'415.85	81'344.50
	62'375.23		134'390.00		58'071.35	

1400 Die Baubewilligungsgebühren fielen höher aus, dadurch auch mehr Rückerstattungen.

1620 Den Ersatz der Küche bei der Wohnung am Kirchweg 8 wurde nicht ausgeführt. Die Rückerstattung des Kantons für die Periodische Schutzraumkontrolle wurde auf ein anderes Konto gebucht als budgetiert.

**2 Bildung**

Nettoergebnis	Rechnung 2021		Budget 2021		Rechnung 2020	
	Aufwand	Ertrag	Aufwand	Ertrag	Aufwand	Ertrag
	1'994'183.35	325'695.15	2'082'790.00	324'350.00	1'915'161.80	295'383.90
	1'668'488.20		1'758'440.00		1'619'577.90	

2110 Die Entschädigung an den Kanton für die Gehaltskosten fiel höher aus als budgetiert.

- 2120 Der Aufwand für Exkursionen, Schulreisen und Lager fiel aufgrund der Pandemie viel tiefer aus. Die Entschädigung an den Kanton für die Gehaltskosten fiel höher aus als budgetiert.
- 2130 Der Gemeindeanteil an den Gemeindeverband Bildung Gottstatt fiel tiefer aus als budgetiert. Die Beiträge vom Kanton für die Gehaltskosten fiel höher aus als erwartet.
- 2170 Bei der Ver- und Entsorgung der Schulliegenschaft war kein Einkauf von Heizöl notwendig. Beim Baulichen Unterhalt Hochbauten, Gebäude fiel weniger Aufwand an als budgetiert. Die Arbeitsplatzbewertung wird erst nach Abschluss des Projekts Anbau Schulhaus ausgeführt.
- 2197 Der Beitrag für die Schulsozialarbeit fiel tiefer aus als budgetiert.

**3 Kultur, Sport und Freizeit, Kirche**

	Rechnung 2021		Budget 2021		Rechnung 2020	
	Aufwand	Ertrag	Aufwand	Ertrag	Aufwand	Ertrag
Nettoergebnis	196'880.60	14'816.05	218'820.00	15'800.00	156'780.55	13'784'.75
		182'064.55		203'020.00		142'995.80

**4 Gesundheit**

	Rechnung 2021		Budget 2021		Rechnung 2020	
	Aufwand	Ertrag	Aufwand	Ertrag	Aufwand	Ertrag
Nettoergebnis	4'615.10		5'770.00		3'825.35	
		4'615.10		5'770.00		3'825.35

**5 Soziale Sicherheit**

	Rechnung 2021		Budget 2021		Rechnung 2020	
	Aufwand	Ertrag	Aufwand	Ertrag	Aufwand	Ertrag
Nettoergebnis	1'615'773.05	140'811.25	1'691'550.00	68'900.00	1'498'826.55	20'842.75
		1'474'961.80		1'622'650.00		1'477'983.80

- 5350 Der Aufwand fiel tiefer aus als budgetiert, da die Anlässe wie Seniorenfahrt und Jubilarenkonzert aufgrund der Corona-Pandemie nicht durchgeführt werden konnten.
- 5450 Die Beteiligung an den Kosten für die Kita's fiel höher aus, dadurch haben wir auch eine höhere Rückerstattung vom Kanton erhalten.
- 5796 Vom Regionalen Sozialdienst Orpund haben wir für die Jahre 2020 und 2021 eine Rückerstattung erhalten.
- 5799 Tieferer Beitrag an den Lastenausgleich Sozialhilfe.

**6 Verkehr und Nachrichtenübermittlung**

	Rechnung 2021		Budget 2021		Rechnung 2020	
	Aufwand	Ertrag	Aufwand	Ertrag	Aufwand	Ertrag
Nettoergebnis	642'130.65	138'317.60	625'730.00	155'950.00	630'178.85	164'750.15
		503'813.05		469'780.00		465'428.70

- 6150 Die Gemeinde Safnern hat ein Salzsilo für den Winterdienst angeschafft, welches nicht budgetiert war. Viel tiefere Kosten bei der Ver- und Entsorgung öffentliche Beleuchtung. Bei der Strassenbeleuchtung fiel kein Unterhalt oder Reparaturen an.
- 6290 Aufgrund der Corona-Pandemie fiel die Auslastung der SBB-Tageskarte mit 66.21% tief aus.
- 6291 Aufgrund der Anpassung der ÖV-Punkte fiel der Beitrag an den Kanton für den öffentlichen Verkehr höher aus.

**7 Umweltschutz und Raumordnung**

	Rechnung 2021		Budget 2021		Rechnung 2020	
	Aufwand	Ertrag	Aufwand	Ertrag	Aufwand	Ertrag
Nettoergebnis	1'673'098.35	1'626'534.10	1'561'390.00	1'520'040.00	1'617'378.30	1'577'668.50
		46'564.25		41'350.00		39'709.80

- 7101 Der Unterhalt übrige Tiefbauten fiel tiefer aus als budgetiert. Das bestehende Verwaltungsvermögen bei der Einführung von HRM2 konnte per Ende 2021 vollständig abgeschrieben werden. Aufgrund der Bautätigkeit fielen die Anschlussgebühren viel höher aus als budgetiert. Die Einnahmen aus den Anschlussgebühren können an der Einlage in den Wertehalt angerechnet und der werterhaltende Unterhalt kann aus dem Wertehalt entnommen werden. Die Spezialfinanzierung Wasserversorgung schliesst mit einem Ertragsüberschuss von CHF 84'914.85 ab.

- 7201 Aufgrund der Bautätigkeit fielen die Anschlussgebühren viel höher aus als budgetiert. Die Einnahmen aus den Anschlussgebühren können an der Einlage in den Werterhalt angerechnet und der werterhaltende Unterhalt kann aus dem Werterhalt entnommen werden. Die Spezialfinanzierung Abwasserentsorgung schliesst mit einem Ertragsüberschuss von CHF 78'245.45 ab.
- 7301 Die Spezialfinanzierung Abfallentsorgung schliesst mit einem Aufwandüberschuss von CHF 5'214.46 ab.
- 7450 Die GVB verzichtete im 2021 auf die Einforderung des Beitrages für die Einsatzkostenversicherung.
- 7900 Der Aufwand für die Ausarbeitung einer Studie für die übergeordnete Erschliessung der Kiesgrube war nicht budgetiert.

**8 Volkswirtschaft**

	Rechnung 2021		Budget 2021		Rechnung 2020	
	Aufwand	Ertrag	Aufwand	Ertrag	Aufwand	Ertrag
Nettoergebnis	1'506'287.75	1'501'492.55 4'795.20	1'538'905.00	1'530'005.00 8'900.00	1'374'557.11	1'370'298.86 4'258.25

- 8711 Der Aufwand und der Ertrag für die Netznutzung und KEV fielen höher aus als budgetiert. Die Gemeindeabgabe beläuft sich auf Fr. 90'100.00, welche dem Allgemeinen Haushalt übertragen wurde. Anstelle der budgetierten 3 Rp. pro kWh, wurde nur 1 Rp. berechnet. Es wurden mehr Anschlussgebühren eingenommen als budgetiert. Die Kosten für den Energie fiel viel höher aus als budgetiert. Die Spezialfinanzierung Elektroversorgung schliesst mit einem Ertragsüberschuss von CHF 37'289.17 (inkl. Funktion 8712) ab.

**9 Finanzen und Steuern**

	Rechnung 2021		Budget 2021		Rechnung 2020	
	Aufwand	Ertrag	Aufwand	Ertrag	Aufwand	Ertrag
Nettoergebnis	1'796'761.11 4'401'975.89	6'198'737.00	678'200.00 4'745'620.00	5'423'820.00	806'967.53 4'263'824.91	5'070'792.44

- 9100 Höhere Einnahmen bei den Einkommenssteuern. Bei den Aktiven Steuerauscheidungen Gewinnsteuern resultiert ein Mehrertrag von über 1 Mio. Franken.
- 9101 Bei den Grundstückgewinnsteuern und Sonderveranlagungen resultiert ein Mehrertrag.
- 9300 Der Zuschuss Disparitätenabbau (Finanzausgleich unter den Gemeinden) fiel höher aus als erwartet.
- 9500 Neu erhalten wir Ertragsanteile an der Direkten Bundessteuer.



- 9610 Wir mussten keine langfristigen Finanzverbindlichkeiten eingehen, dadurch fällt kein Aufwand für die Verzinsung an. Bei den Verzugszinsen (NESKO) fiel der Ertrag tiefer aus.
- 9630 Bei der Liegenschaft Bergstrasse 16 musste ein Wasserschaden behoben werden. Aufgrund der Neubewertung der Liegenschaft Bergstrasse 16 musste der Marktwert um CHF 138'040.00 angepasst werden. Die Entnahme für den Unterhalt der Liegenschaften aus der Spezialfinanzierung beläuft sich auf Fr. 18'677.15.
- 9690 Die Aktien der BKW haben per Ende 2021 einen Mehrwert von CHF 50'440.00.
- 9900 Der Ertragsüberschuss von Fr. 1'156'449.48 muss in die Finanzpolitische Reserve eingelegt werden, da die Nettoinvestitionen höher sind als der Ertragsüberschuss.
- 9950 Von der bilanzierten Neubewertungsreserve per 1. Januar 2021 sind 10% der am 31. Dezember 2020 bilanzierten Finanzanlagen (Sachgruppe 107) und 5% der bilanzierten Sachanlagen im Finanzvermögen (Sachgruppe 108) in die Schwankungsreserve einzulegen. Der Betrag beläuft sich auf CHF 89'755.00. Ab dem Rechnungsjahr 2021 beginnt die lineare Auflösung des Restbestandes der Neubewertungsreserve von jährlich CHF 38'878.55 während 5 Jahren. Für die Einlage in die Schwankungsreserve wurde auf ein neues Konto eröffnet.
- 9990 Der budgetierte Aufwandüberschuss beträgt CHF 638'500.00. Die Jahresrechnung 2021 schliesst ausgeglichen ab.

**4.2 Investitionsrechnung**

		Rechnung 2021		Budget 2021		Rechnung 2020	
		Ausgaben	Einnahmen	Ausgaben	Einnahmen	Ausgaben	Einnahmen
0	Allgemeine Verwaltung	10'105.60					
	Nettoergebnis		10'105.60				
2	Bildung	809'492.40		941'200.00		49'963.95	
	Nettoergebnis		809'492.40		941'200.00		49'963.95
3	Kultur, Sport + Freizeit, Kirche	775'433.10	75'590.00	800'700.00		49'968.25	
	Nettoergebnis		699'843.10		800'700.00		49'968.25
6	Verkehr	110'240.60		90'000.00		565'847.65	3'000.00
	Nettoergebnis		110'240.60		90'000.00		562'847.65
7	Umweltschutz und Raumordnung	786'897.95	107'589.92	1'118'900.00	27'300.00	805'982.45	37'093.60
	Nettoergebnis		679'308.03		1'091'600.00		768'888.85
8	Volkswirtschaft	64'538.24		130'000.00		203'577.45	
	Nettoergebnis		64'538.24		130'000.00		203'577.45
9	Finanzen und Steuern	183'179.92	2'556'707.89	27'300.00	3'080'800.00	40'093.60	1'675'339.75
	Nettoergebnis	2'373'527.97		3'053'500.00		1'635'246.15	

## 5 SACHGRUPPEN

### 5.1 Erfolgsrechnung

	Rechnung 2021		Budget 2021		Rechnung 2020	
	Aufwand	Ertrag	Aufwand	Ertrag	Aufwand	Ertrag
<b>AUFWAND</b>						
30 Personalaufwand	933'848.20		961'660.00		900'259.55	
31 Sach- und übriger Betriebsaufwand	2'424'064.38		2'487'965.00		2'533'708.31	
33 Abschreibungen Verwaltungsvermögen	324'234.32		369'700.00		312'599.25	
34 Finanzaufwand	69'196.78		94'900.00		73'667.38	
35 Einlagen in Fonds und SF	480'585.00		450'200.00		481'611.00	
36 Transferaufwand	4'461'420.28		4'746'100.00		4'231'601.10	
38 Ausserordentlicher Aufwand	1'273'604.48		105'600.00		24'600.00	
39 Interne Verrechnungen	138'200.00		137'400.00		134'700.00	
<b>3 TOTAL AUFWAND</b>	<b>10'105'2153.34</b>		<b>9'353'525.00</b>		<b>8'692'746.59</b>	
<b>ERTRAG</b>						
40 Fiskalertrag		5'332'379.55		3'939'000.00		4'022'652.70
42 Entgelte		3'092'711.10		2'702'400.00		2'858'759.62
44 Finanzertrag		335'252.75		163'180.00		265'075.81
45 Entnahmen aus Fonds und SF		202'480.55		268'100.00		260'569.65
46 Transferertrag		1'052'053.70		1'146'400.00		811'397.05
48 Ausserordentlicher Ertrag		147'310.70		133'900.00		18'337.20
49 Interne Verrechnungen		138'200.00		137'400.00		134'700.00
<b>4 TOTAL ERTRAG</b>		<b>10'300'388.35</b>		<b>8'490'380.00</b>		<b>8'371'492.03</b>
<b>ABSCHLUSS</b>						
90 Abschluss Erfolgsrechnung	235'087.19	39'852.18	73'500.00	936'645.00	179'235.15	500'489.71
<b>9 ABSCHLUSS GESAMTHAUSHALT</b>		<b>195'235.01</b>	<b>863'145.00</b>		<b>321'254.56</b>	
<b>TOTAL ERFOLGSRECHNUNG</b>	<b>10'340'240.53</b>	<b>10'340'240.53</b>	<b>9'427'025.00</b>	<b>9'427'025.00</b>	<b>8'871'981.74</b>	<b>8'871'981.74</b>

**5.2 Investitionsrechnung**

	Rechnung 2021		Budget 2021		Rechnung 2020	
	Ausgaben	Einnahmen	Ausgaben	Einnahmen	Ausgaben	Einnahmen
<b>AUSGABEN</b>						
50 Sachanlagen	2'244'689.39		2'738'100.00		1'487'165.40	
52 Immaterielle Anlagen			25'000.00		924.60	
56 Eigene Investitionsbeiträge	312'018.50		317'700.00		187'249.75	
<b>3 TOTAL AUSGABEN</b>	<b>2'556'707.89</b>		<b>3'080'800.00</b>		<b>1'675'339.75</b>	
<b>EINNAHMEN</b>						
60 Übertrag.Sachanlagen ins FV						3'000.00
61 Rückerstattungen		800.00				773.80
63 Investitionsbeiträge f. eigene Rechnung		127'970.67				8'356.55
66 Rückzlg.v.Inv.beitr.a.Gde.u.Gde.verbände		54'409.25		27'300.00		27'963.25
<b>4 TOTAL EINNAHMEN</b>		<b>183'179.92</b>		<b>27'300.00</b>		<b>40'093.60</b>
59 Übertrag an Bilanz	183'179.92		27'300.00		40'093.60	
69 Übertrag an Bilanz		2'556'707.89		3'080'800.00		1'675'339.75
<b>NETTOINVESTITIONEN</b>	<b>2'373'527.97</b>		<b>3'053'500.00</b>		<b>1'635'246.15</b>	

## 6 GELDFLUSSRECHNUNG

Bezeichnung	2021	2020
<b>Geldfluss aus betrieblicher Tätigkeit</b>		
(-) Aufwandüberschuss / Ertragsüberschuss	0.00	-483'075.28
Abschreibungen Verwaltungsvermögen	159'315.35	93'273.90
Einlagen in das Eigenkapital	1'273'604.48	24'600.00
(-) Entnahmen aus dem Eigenkapital	-147'310.70	-18'337.20
(-) Wertberichtigungen Anlagen FV / Wertberichtigungen Anlagen FV	-188'480.00	-108'144.00
Abnahme/(-) Zunahme Forderungen	195'626.75	1'487'060.61
Abnahme/(-) Zunahme aktive Rechnungsabgrenzungen	-82'417.70	-73'932.90
(-) Abnahme/Zunahme Laufende Verbindlichkeiten	-124'089.00	-320'026.35
Zunahme/(-) Abnahme passive Rechnungsabgrenzungen	20'001.50	-17'487.00
<b>Geldfluss aus betrieblicher Tätigkeit Einwohnergemeinde (allg. Haushalt)</b>	<b>1'106'250.68</b>	<b>583'931.78</b>
<b>Geldfluss Wasserversorgung</b>		
Ertragsüberschuss / (-) Aufwandüberschuss	84'914.85	68'891.25
Abschreibungen Verwaltungsvermögen	128'159.03	182'313.45
(-) Zunahme/Abnahme Forderungen	11'787.80	-258'713.85
Zunahme/(-) Abnahme Laufende Verbindlichkeiten	34'908.78	13'762.25
<b>Geldfluss aus betrieblicher Tätigkeit Wasserversorgung</b>	<b>324'180.56</b>	<b>6'253.10</b>

Bezeichnung	2021	2020
<b>Geldfluss Abwasserentsorgung</b>		
Ertragsüberschuss / (-) Aufwandüberschuss	78'245.45	52'647.25
Abschreibungen Verwaltungsvermögen	16'434.70	14'355.60
Abschreibungen Investitionsbeiträge	8'766.50	4'605.50
(-) Zunahme/Abnahme Forderungen	43'474.55	-270'650.35
Zunahme/(-) Abnahme Laufende Verbindlichkeiten	14'913.38	437.50
Zunahme/(-) Abnahme Vorfinanzierung Werterhalt	213'694.35	222'762.35
<b>Geldfluss aus betrieblicher Tätigkeit Abwasserentsorgung</b>	<b>382'053.18</b>	<b>50'358.35</b>
<b>Geldfluss Abfall</b>		
(-) Aufwandüberschuss / Ertragsüberschuss	-5'214.46	-3'784.47
(-) Zunahme/Abnahme Forderungen	-1'962.85	-76'723.85
(-) Zunahme/Abnahme Vorräte	3'300.00	-1'800.00
Zunahme/(-) Abnahme Laufende Verbindlichkeiten	0.00	12'706.30
<b>Geldfluss aus betrieblicher Tätigkeit Abfall</b>	<b>-3'877.31</b>	<b>-69'602.02</b>
<b>Geldfluss Elektrizität</b>		
Ertragsüberschuss / (-) Aufwandüberschuss	37'289.17	44'066.69
Abschreibungen Verwaltungsvermögen	20'325.24	22'656.30
(-) Zunahme/Abnahme Forderungen	-29'440.65	-505'899.55
Zunahme/(-) Abnahme Laufende Verbindlichkeiten	292'873.50	45'144.93
<b>Geldfluss aus betrieblicher Tätigkeit Elektrizität</b>	<b>321'047.26</b>	<b>-394'031.63</b>
<b>Geldfluss aus betrieblicher Tätigkeit Gemeindebetriebe</b>	<b>1'023'403.69</b>	<b>-407'022.20</b>
<b>Total Geldfluss aus betrieblicher Tätigkeit</b>	<b>2'129'654.37</b>	<b>170'909.58</b>

Bezeichnung	2021	2020
<b>Geldfluss aus Investitionstätigkeit</b>		
Zahlungen für Nettoinv. Sachanlagen + Immat. Anlagen+ Investitionsbeiträge VV	-1'144'871.95	-656'877.65
<b>Geldfluss aus Investitionstätigkeit Einwohnergemeinde (allg. Haushalt)</b>	<b>-1'144'871.95</b>	<b>-656'877.65</b>
<b>Geldfluss Wasserversorgung</b>		
Zahlungen für Nettoinvestitionen VV Wasserversorgung	-279'760.33	-469'896.15
<b>Geldfluss aus Investitionstätigkeit Wasserversorgung</b>	<b>-279'760.33</b>	<b>-469'896.15</b>
<b>Geldfluss Abwasserentsorgung</b>		
Zahlungen für Nettoinvestitionen VV Abwasserentsorgung	-440'488.15	-259'976.65
<b>Geldfluss aus Investitionstätigkeit Abwasserentsorgung</b>	<b>-440'488.15</b>	<b>-259'976.65</b>
<b>Geldfluss Abfall</b>		
Zahlungen für Nettoinvestitionen VV Abfall	0.00	0.00
<b>Geldfluss aus Investitionstätigkeit Abfall</b>	<b>0.00</b>	<b>0.00</b>
<b>Geldfluss Elektrizität</b>		
Zahlungen für Nettoinvestitionen VV Elektrizität	-45'295.25	-176'493.85
<b>Geldfluss aus Investitionstätigkeit Elektrizität</b>	<b>-45'295.25</b>	<b>-176'493.85</b>
<b>Geldfluss aus Investitionstätigkeit Gemeindebetriebe</b>	<b>-765'543.73</b>	<b>-906'366.65</b>
<b>Total Geldfluss aus Investitionstätigkeit</b>	<b>-1'910'415.68</b>	<b>-1'563'244.30</b>

Bezeichnung	2021	2020
<b>Geldfluss aus Finanzierungstätigkeit</b>		
Zunahme/(-) Abnahme Stiftungen, Legate, Zuwendungen im FK sowie Fonds im FK	0.00	-240'806.67
<b>Geldfluss aus Finanzierungstätigkeit Einwohnergemeinde (allg. Haushalt)</b>	<b>-800'000.00</b>	<b>559'193.33</b>
<b>Total Geldfluss (alle)</b>	<b>-580'761.31</b>	<b>-827'141.39</b>
Bestand Flüssige Mittel und kurzfristige Geldanlagen 1.1.	1'058'954.77	1'886'096.16
<b>Bestand Flüssige Mittel und kurzfristige Geldanlagen 31.12.</b>	<b>478'193.46</b>	<b>1'058'954.77</b>
<i>Kontrollrechnung: Differenz</i>	<i>0.00</i>	<i>0.00</i>



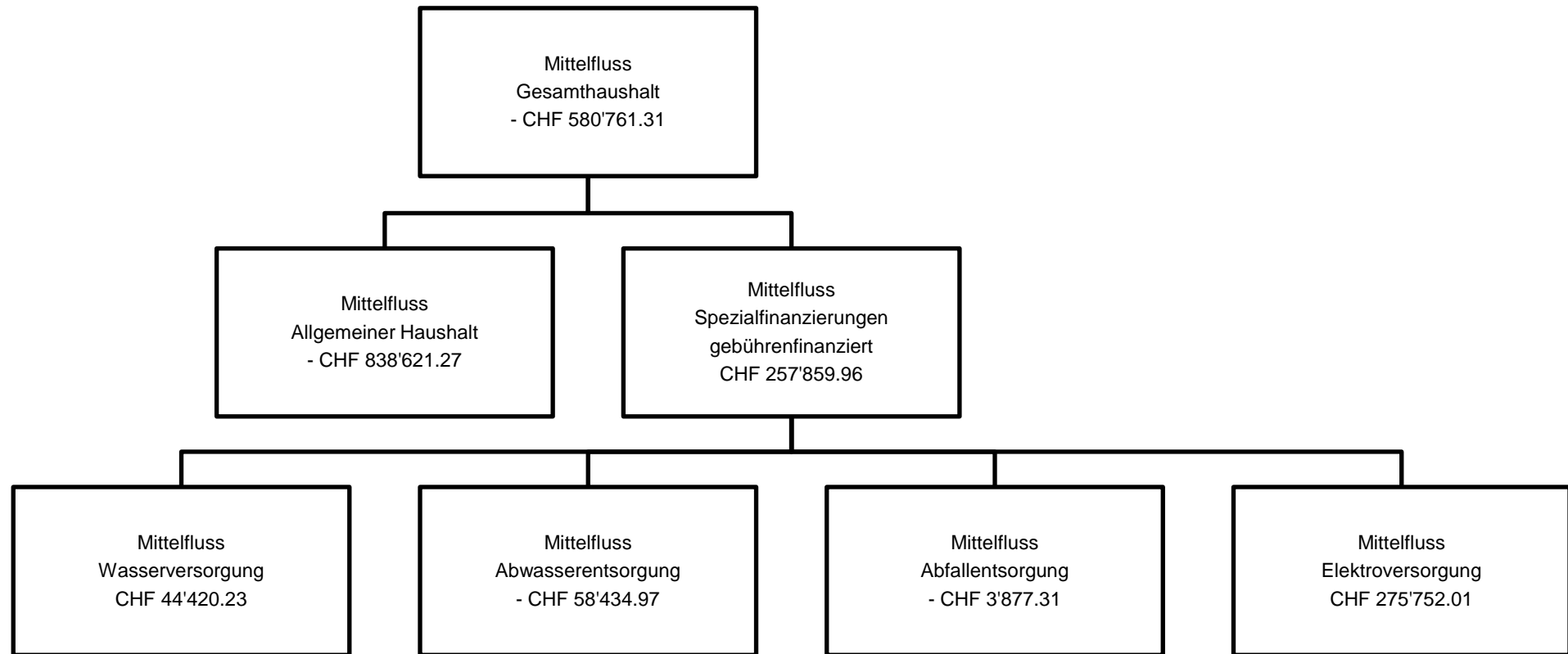

## 7 FINANZKENNZAHLEN

### 7.1 Gesamthaushalt

Kennzahl	Jahresrechnung 2021 Wert	Mittelwert 2017 – 2021	Kommentar/Interpretation
Nettoverschuldungsquotient	-76.15%	-125.50%	Der Nettoverschuldungsquotient gibt an, welcher Anteil der direkten Steuern der natürlichen und juristischen Personen +/- Finanzausgleich erforderlich wäre, um die Nettoschulden zu tilgen.
Selbstfinanzierungsgrad	81.42%	74.29%	Der Selbstfinanzierungsgrad gibt an, in welchem Ausmass Neuinvestitionen durch selbsterwirtschaftete Mittel finanziert werden können. Bei einem Wert über 100% können Investitionen finanziert und/oder Schulden abgebaut werden, ein Selbstfinanzierungsgrad unter 100% führt zu einer Neuverschuldung, bzw. zu einer Fremdfinanzierung, was gleichzeitig eine grössere Verschuldung bedeutet.
Zinsbelastungsanteil	-0.17%	-0.26%	Der Zinsbelastungsanteil sagt aus, welcher Anteil des laufenden Ertrags durch den Nettozinsaufwand gebunden ist. Je höher der Zinsbelastungsanteil ist, desto mehr Mittel werden für die Schuldzinsen aufgewendet und je tiefer der Wert, desto grösser der finanzielle Handlungsspielraum. Ein negativer Zinsbelastungsanteil zeigt an, dass mehr Zinsertrag erwirtschaftet als für Zinsen ausgegeben wird.
Bruttoverschuldungsanteil	12.18%	12.42%	Der Bruttoverschuldungsanteil zeigt die Verschuldungssituation der Gemeinde und beantwortet die Frage, ob die Verschuldung in einem angemessenen Verhältnis zu den erwirtschafteten Erträgen steht. Diese Kennzahl gibt an, wie viele Prozente vom Finanzertrag benötigt werden, um die Bruttoschulden abzubauen.
Investitionsanteil	24.50%	16.39%	Diese Kennzahl zeigt die Aktivität im Bereich der Investitionen im Verhältnis zum jährlichen Gesamtaufwand. Sie sagt jedoch alleine nichts über die finanzielle Situation der Gemeinde aus.
Kapitaldienstanteil	3.11%	2.85%	Der Kapitaldienstanteil ist die Messgrösse für die Belastung des Haushalts durch Kapitalkosten. Unter Kapitaldienst versteht man die Nettozinsen plus Abschreibungen und Wertberichtigungen. Die Kennzahl gibt Auskunft darüber, wie stark der laufende Ertrag durch die Zinsen und die ordentlichen Abschreibungen (Kapitaldienst) belastet ist. Ein steigender Anteil weist somit auf einen enger werdenden finanziellen Spielraum hin.
Nettoschuld in Franken pro Einwohner	-CHF 1'928.40	-CHF 2'715.37	Die Nettoschuld je Einwohner wird als Gradmesser für die Verschuldung verwendet. Bei der Beurteilung ist ergänzend die finanzielle Leistungsfähigkeit massgebend (Selbstfinanzierungsanteil berücksichtigen). Ein negativer Wert entspricht einem Nettovermögen pro Einwohner.

Selbstfinanzierungsanteil	19.05%	11.91%	Der Selbstfinanzierungsanteil spiegelt die Finanzkraft und den finanziellen Spielraum einer Gemeinde wieder und gibt an, welcher Anteil des Ertrags zur Finanzierung der Investitionen oder zum Abbau von Schulden aufgewendet werden kann (finanzielle Leistungsfähigkeit).
Nettozinsbelastungsanteil	-4.60%	-2.57%	Diese Kennzahl gibt an, welcher Anteil des Steuerertrages der Gemeinde für die Verzinsung der Schulden aufgewendet werden muss. Ein hoher Zinsbelastungsanteil weist auf eine hohe Verschuldung hin.
Massgebliches Eigenkapital pro Einwohner	CHF 2'607.06	CHF 2'544.05	Diese Kennzahl ist eine Vergleichsgrösse und wird im Zusammenhang mit dem Finanzausgleich verwendet.

## 7.2 Allgemeiner Haushalt

Selbstfinanzierungsgrad	78.76%	84.40%	Der Bilanzüberschuss wird im Verhältnis zum Steuerertrag +/- Finanzausgleich definiert. Eine gesunde Eigenkapitalbasis ist notwendig, um eine gute Eigenfinanzierung sicherzustellen. Der BÜQ wird nur für den allgemeinen Haushalt berechnet.
Bilanzüberschussquotient	61.20%	84.40%	

## 7.3 Spezialfinanzierung Wasserversorgung

Selbstfinanzierungsgrad	114.03%	60.58%	
Kostendeckungsgrad	112.74%	117.01%	
Werterhaltungsquote	0.35%		Werterhalt ab 31.12.2021

## 7.4 Spezialfinanzierung Abwasserentsorgung

Selbstfinanzierungsgrad	73.20%	100.83%	
Kostendeckungsgrad	113.63%	114.83%	
Werterhaltungsquote	8.42%	7.04%	

## 7.5 Spezialfinanzierung Abfallentsorgung

Selbstfinanzierungsgrad	n.a.		
Kostendeckungsgrad	97.53%	98.68%	

## 7.6 Spezialfinanzierung Elektroversorgung

Selbstfinanzierungsgrad	89.27%	87.19%	
Kostendeckungsgrad	102.61%	106.46%	

Der **Kostendeckungsgrad** misst das Verhältnis vom Ertrag zum Aufwand da sowohl für Wasser, Abwasser, Abfall etc. die Gebühren kostendeckend anzusetzen sind. Ist der Kostendeckungsgrad grösser als 100%, so wurde ein Gewinn erwirtschaftet; ist er kleiner als 100%, so ist ein Verlust entstanden.

Die **Werterhaltungsquote** gibt das Verhältnis von Werterhalt zu Wiederbeschaffungswerten bei Wasser und Abwasser an, da die Gesetzgebung die Möglichkeit vorsieht, die Einlagen in den Werterhalt zu reduzieren bzw. ganz auszusetzen, sobald der Bestand Werterhalt 25% der Wiederbeschaffungswerte erreicht oder überschritten hat.

## 8 ANTRAG DER EXEKUTIVE

### Genehmigung:

Gemäss Art. 71 GG (170.11) verabschiedet der Gemeinderat die Jahresrechnung 2021 der Einwohnergemeinde Safnern:

ERFOLGSRECHNUNG	Aufwand <b>Gesamthaushalt</b>	CHF	10'105'153.34
	Ertrag <b>Gesamthaushalt</b>	CHF	10'300'388.35
	Ertragsüberschuss	CHF	195'235.01

davon

	Aufwand <b>Allgemeiner Haushalt</b>	CHF	7'223'693.88
	Ertrag <b>Allgemeiner Haushalt</b>	CHF	7'223'693.88
	Aufwand-/Ertragsüberschuss	CHF	0.00
	Aufwand <b>Wasserversorgung</b>	CHF	666'628.25
	Ertrag <b>Wasserversorgung</b>	CHF	751'543.10
	Ertragsüberschuss	CHF	84'914.85
	Aufwand <b>Abwasserentsorgung</b>	CHF	573'940.80
	Ertrag <b>Abwasserentsorgung</b>	CHF	652'186.25
	Ertragsüberschuss	CHF	78'245.45
	Aufwand <b>Abfallentsorgung</b>	CHF	211'324.75
	Ertrag <b>Abfallentsorgung</b>	CHF	206'110.29
	Aufwandüberschuss	CHF	5'214.46
	Aufwand <b>Elektroversorgung</b>	CHF	1'429'565.66
	Ertrag <b>Elektroversorgung</b>	CHF	1'466'854.83
	Ertragsüberschuss	CHF	37'289.17

## INVESTITIONSRECHNUNG

Ausgaben	CHF	2'556'707.89
Einnahmen	CHF	183'179.92
Nettoinvestitionen	CHF	2'373'527.97

NACHKREDITE gem. separater Tabelle

KEINE

**Antrag:**

Der Gemeindeversammlung wird beantragt, die Jahresrechnung 2021 zu genehmigen.

Einwohnergemeinde Safnern



Dieter Winkler  
Gemeindepräsident



Sandra Geider  
Gemeindeverwalterin

Safnern, 4. April 2022

## **9 BESTÄTIGUNGSBERICHT**





## **10 GENEHMIGUNG DER JAHRESRECHNUNG**

Die Gemeindeversammlung der Einwohnergemeinde Safnern hat die Jahresrechnung 2021 am 8. Juni 2022 gemäss dem vorstehenden Antrag des Gemeinderates vom 4. April 2022 genehmigt.

Safnern, 9. Juni 2022

Einwohnergemeinde Safnern

Dieter Winkler  
Gemeindepräsident

Sandra Geider  
Gemeindeverwalterin

## 11 ANHANG

### 11.1 Regelwerk

#### 11.1.1 Angewendetes Regelwerk

Der Rechnungsabschluss der Einwohnergemeinde Safnern ist in Übereinstimmung mit den geltenden kantonalen gesetzlichen Grundlagen erstellt worden.

Gemeindegesezt (GG, BSG 170.11)

Gemeindeverordnung (GV, BSG 170.111)

Direktionsverordnung über den Finanzhaushalt der Gemeinden (FHDV, BSG 170.511)

Diese orientieren sich gemäss Art. 70 Absatz 1 GG am Harmonisierten Rechnungslegungsmodell für die Kantone und Gemeinden, HRM2, laut Handbuch der Konferenz der Kantonalen Finanzdirektoren. Die kantonalen Bestimmungen weichen in einzelnen Bereichen von den Empfehlungen des HRM2 ab. Das Amt für Gemeinden und Raumordnung stellt eine Auflistung dieser Ausnahmen zur Verfügung unter [www.be.ch/gemeinden](http://www.be.ch/gemeinden) > Rubrik Gemeindefinanzen > HRM2 > Praxishilfen.

#### 11.1.2 Bewertung Finanzvermögen

Vermögenswerte im Finanzvermögen werden bilanziert, wenn sie einen künftigen Nutzen erbringen und ihr Wert verlässlich ermittelt werden kann. Sie werden bei erstmaliger Bilanzierung zu Anschaffungs- bzw. Herstellungskosten bilanziert. Entstehen der Gemeinde keine Kosten, wird zum Verkehrswert zum Zeitpunkt des Zugangs bilanziert. Folgebewertungen erfolgen zum Verkehrswert am Bilanzstichtag, wobei eine systematische Neubewertung bei Liegenschaften mit Ausnahme von Baurechten alle fünf Jahre oder bei Änderung des amtlichen Werts, bei allen anderen Vermögenswerten jährlich erfolgt. Die Bilanzwerte sind bei eingetretenen dauerhaften Wertminderungen oder Verlusten sofort zu berichtigen.

#### Folgebewertung Finanzvermögen

(Art. 81 GV, BSG 170.111)

Das Finanzvermögen wurde gemäss Anhang 1 der GV periodisch neu bewertet.

Art des Finanzvermögens	Auf-/Abwertung CHF	Bewertungsmethode (GV Anhang I)	Letztmalige Bewertung
Grundstücke		Amtlicher Wert x 1.4	31.12.2020
Liegenschaften	138'040.00	Amtlicher Wert x 1.4	31.12.2021
Börsenkotierte Wertpapiere	50'440.00	Börsenwert	31.12.2021

### 11.1.3 Bewertung Verwaltungsvermögen

Vermögenswerte im Verwaltungsvermögen werden bilanziert, wenn sie einen künftigen mehrjährigen öffentlichen Nutzen hervorbringen und ihr Wert verlässlich ermittelt werden kann. Sie werden zu Anschaffungs- bzw. Herstellungskosten nach der Nettomethode bilanziert und nach der definierten Nutzungsdauer linear abgeschrieben. Entstehen der Gemeinde keine Kosten, wird zum Verkehrswert zum Zeitpunkt des Zugangs bilanziert. Die Bilanzwerte sind bei eingetretenen dauerhaften Wertminderungen oder Verlusten sofort zu berichtigen. Die geltenden Anlagekategorien und Nutzungsdauern sind in Anhang 2 GV umschrieben.

### 11.1.4 Aktivierungsgrenzen

Allgemeiner Haushalt	CHF	50'000.00
Spezialfinanzierung Wasserversorgung	CHF	5'000.00
Spezialfinanzierung Abwasserentsorgung	CHF	5'000.00
Spezialfinanzierung Elektroversorgung	CHF	5'000.00

### 11.1.5 Bestehendes Verwaltungsvermögen

Seit dem Übergang auf HRM2 im Jahr 2016, wird das bestehende Verwaltungsvermögen von CHF 417'600.00 linear über 8 Jahre (Rechnungsjahr 2016 bis 2023) abgeschrieben. Davon ausgenommen sind die Positionen gemäss Ziffer 4.1.3 der Übergangsbestimmungen der GV.

## 11.2 Grundlagen der Jahresrechnung

Als Grundlage für die Jahresrechnung 2021 dienen das Budget 2021 und die Vorjahresrechnung 2020.

Genehmigung/Prüfung:

	Budget 2021	Jahresrechnung 2020
Gemeinderat	19. Oktober 2020	22. März 2021
Bestätigungsbericht Rechnungsprüfungsorgan		8. April 2021
Gemeindeversammlung	2. Dezember 2020	9. Juni 2021

**11.3 Eigenkapitalnachweis**

in Tausend CHF

Eigenkapital per 01.01.2021			Veränderungsnachweis				Eigenkapital per 31.12.2021		
		CHF	Erhöhung (+) durch		Reduktion (-) durch				CHF
29	Eigenkapital	10'171		CHF		CHF	29	Eigenkapital	11'771
290	Verpflichtungen (+) bzw. Vorschüsse (-) gegenüber Spezialfinanzierungen	3'685		200		-5	290	Verpflichtungen (+) bzw. Vorschüsse (-) gegenüber Spezialfinanzierungen	3'880
29001	SF Wasserversorgung	907	9010	85			29001	SF Wasserversorgung	992
29002	SF Abwasserentsorgung	932	9010	78			29002	SF Abwasserentsorgung	1'010
29003	SF Abfallentsorgung	46			9011	-5	29003	SF Abfallentsorgung	41
29004	SF Elektroversorgung	1'343	9010	37			29004	SF Elektroversorgung	1'380
29005	SF Planungsmehrwerte	457	3893				29005	SF Planungsmehrwerte	457
293	Vorfinanzierungen	2'775		508		-221	293	Vorfinanzierungen	3'062
29300	Allgemeiner Haushalt	290	3893	27	4893	-18	29300	Allgemeiner Haushalt	299
29301	Wasserversorgung Werterhalt	0	3510	212	4510	-147	29301	Wasserversorgung Werterhalt	65
29302	Abwasserentsorgung Werterhalt	2'485	3510	269	4510	-55	29302	Abwasserentsorgung Werterhalt	2'698
294	Reserven	378		1'157		0	294	Reserven	1'535
29400	Zusätzliche Abschreibungen	378		1'157			29400	Zusätzliche Abschreibungen	1'535
296	Neubewertungsreserve Finanzvermögen	284		90		-129	296	Neubewertungsreserve Finanzvermögen	245
29600	Neubewertungsreserve FV	284			4893	-129	29600	Neubewertungsreserve FV	155
29601	Schwankungsreserve	0		90			29601	Schwankungsreserve	90
298	Übriges Eigenkapital	0		483		483	298	Übriges Eigenkapital	0
299	Bilanzüberschuss/-Fehlbetrag	3'049	2990	<b>Jahresergebnis Überschuss (+) Defizit (-)</b>		0	299	Bilanzüberschuss/-Fehlbetrag	3'049



## 11.5 Beteiligungsspiegel

### Beteiligungsspiegel

<b>Beteiligungen (im Sinne der öffentlichen Aufgabenerfüllung)</b>											
Name, Sitz Rechtsform	Tätigkeitsgebiet	Nominal- kapital (100%)	Eigen- tums- anteil	Stimman- teil - E: Exeku- tive - L: Legis- lative	Wesentli- che Beteiligte	Buch- wert per 31.12.	Anschaffungs- wert	Wesentliche Beteiligun- gen der Organi- sation	Rechnungsle- gungsnorm;  Aussage zur Jahresrech- nung	Zahlungsströme  Berichtsjahr	Spezifische  Risiken
<b>Gemeindeeigene Unternehmen (Anstalten) gem. Art. 64 Abs. 1 Bst. b GG</b>											
Keine gemeindeeigenen Unternehmen											
<b>Öffentlich-rechtliche Organisationen der interkommunalen Zusammenarbeit (Gemeindeverbände, Anstalten etc.)*</b>											
Friedhofgemeinde Orpund-Safnern	Bestattungswesen / Unterhalt Friedhof			Vorstand: Felser Christian Delegierte: Müller Franziska	Orpund	Fr. 0.00	Fr. 0.00	keine	HRM2; Aufwandver- rechnung via Kostenteiler	Betriebsbeitrag von Fr. 7'436.09	Haftung gem. Art. 70 Verbandsvermögen
Gemeindeverband Feuer- wehr Orpund-Safnern	Feuerwehr			Vorstand: Felser Christian Delegierte: Löli Mathilda	Orpund	Fr. 0.00	Fr. 0.00	keine	HRM2; Einnahmen Feuerwehr- dienstersatz- abgabe Weiter- leitung an Ge- meindever- band	keine	Haftung gem. Art. 56 Verbandsvermögen
Gemeindeverband Im Fahr Brügg	Alters- und Pflege- heim			Vorstand: Zanger Maya Delegierte: Mäder Mo- nika	7 Ver- bands- gemein- den	Fr. 0.00	Fr. 0.00	keine	HRM2	keine	Die Verbandsgemein- den bezahlten gem. Art. 44 einen allfälligen Auf- wandüberschuss im Verhältnis zur Einwoh- nerzahl
Gemeindeverband Zivilschutz Nidau Plus	Zivilschutz			Delegier- ten: Felser Christian	11 Ver- bands- gemein- den	Fr. 0.00	Fr. 0.00	keine	HRM2; Aufwandver- rechnung via Kostenteiler	Betriebsbeitrag von Fr. 21'790.23	Aufwandüberschuss nach Einwohner

Gemeindeverband Bildung Gottstatt	Sekundarstufe I und besondere Massnahmen			Delegierte: Zangger Maya Schuko: Gasser Robles Micheline, Arpagaus Patrick	Orpund, Meinisberg, Scheuren	Fr. 0.00	Fr. 0.00	keine	HRM2;OSZ: nach aktuellen Schülerzahlen / BMV: nach aktuellem Aufwand für Spezialunterricht	Betriebsbeitrag von Fr. 702'867.20	Aufwandüberschuss anteilmässig nach Schülerzahlen und Aufwand
Ausbildungszentrum für Sicherheit Büren a.A.	Öffentliche Sicherheit			Delegierter: Felser Christian	59 Verbandsgemeinden	Fr. 0.00	Fr. 0.00	keine	HRM2	keine	Haftung gem. Art. 41 Verbandsvermögen
Abwasserregion Orpund und Umgebung ARO	Abwasserreinigung			Vorstand: Winterhalder Thomas Delegierter: Dick Fritz	8 Verbandsgemeinden	Fr. 0.00	Fr. 0.00	keine	HRM2; Aufwandverrechnung via Kostenteiler nach Einwohner, Trinkwasserverbrauch und Abwassermenge	Betriebsbeitrag von Fr. 166'734.00	Haftung gem. Art. 70 Verbandsvermögen
Regionale Verkehrskonferenz RVK	Öffentlicher Verkehr			Delegierter: Rihs Urs	Biel-Seeland-Jura Bernois	Fr. 0.00	Fr. 0.00	keine	HRM2; Aufwandverrechnung via Kostenteiler	Mitgliederbeitrag von Fr. 1'197.00	keine Haftung
Verein Musikschule Region Lengnau-Büren	Musik			Delegierte: Zangger Maya	Lengnau-Büren	Fr. 0.00	Fr. 0.00	keine	Verein; Jahresbeitrag via Kostenverteiler	Betriebsbeitrag von Fr. 73'450.00	keine Haftung
Verein seeland.biel/bienne	Verschiedene Gebiete / Stärkung der Region			Delegierter: Winkler Dieter		Fr. 0.00	Fr. 0.00	keine	OR; Mitgliederbeitrag	Mitgliederbeitrag von Fr. 9'812.00	Haftung gem. Art. 31 Vereinsvermögen
Gemeindeverband Kulturförderung in der Region Biel/Bienne-Seeland-Berner Jura	Kultur			Delegierter: Winkler Dieter		Fr. 0.00	Fr. 0.00	keine	OR; Mitgliederbeitrag	Betriebsbeitrag von Fr. 39'657.00	Haftung gem. Art. 60 Verbandsvermögen
<b>Mitgliedschaften und Beteiligungen an juristischen Personen des Privatrechts*</b>											
KEBAG	Kehrichtbeseitigung	5'000'000	0.60%	Delegierter: Winterhalder Thomas	keine	Fr. 0.00	Fr. 30'000.00	keine	OR, AG	keine	
Seelandheim AG Worben	Alters- und Pflegeheim	20'000'000	1.04%	Delegierte: Zangger Maya	keine	Fr. 0.00	Fr. 209'000.00	keine	OR, AG	keine	Bis 31.12.2018 analog Gemeindeverband - Aktionärsbindungsvertrag
Youtility AG	Energieversorgung	7'500'000	0.26%	Delegierter: Winterhalder Thomas	keine	Fr. 0.00	Fr. 20'000.00	keine	OR, AG	keine	

Bielersee-Schiffahrts-Gesellschaft AG Biel	Schiffahrt	4'320'000	0.01%		keine	Fr. 0.00	Fr. 500.00	keine	OR, AG	keine	
<b>Mitgliedschaften in einfachen Gesellschaften, Kollektiv- und Kommanditgesellschaften*</b>											
Keine											
<b>Vertragliche Beziehungen zur Erfüllung von Gemeindeaufgaben*</b>											
RFO Regio Brügg	Regionales Führungsorgan			Delegierter: Rihs Urs	9 Anschlussgemeinden	Fr. 0.00	Fr. 0.00	keine	HRM2; Aufwandverrechnung via Kostenteiler	Betriebsbeitrag von Fr. 1'832.90	keine Haftung
Tageselternverein Nestwärme Studen	Angebot familienergänzende Kinderbetreuung			Delegierte: Zangger Maya	10 Anschlussgemeinden	Fr. 0.00	Fr. 0.00	keine	HRM2;	Mitgliederbeitrag von Fr. 1'000.00	keine Haftung
AHV-Zweigstelle Region Orpund	AHV-Zweigstelle			Delegierte: Zangger Maya	Orpund, Meinisberg	Fr. 0.00	Fr. 0.00	keine	HRM2; Aufwandverrechnung via Kostenteiler	Betriebsbeitrag von Fr. 13'270.90	keine Haftung
Regionaler Sozialdienst Orpund	Sozialdienst			Delegierte: Zangger Maya	Orpund, Meinisberg, Scheuren,	Fr. 0.00	Fr. 0.00	keine	HRM2; Aufwandverrechnung via Kostenteiler	Betriebsbeitrag von – Fr. 35'455.25	keine Haftung
Regionale Tierkörpersammelstelle Lyss	Beseitigung Tierkörperkadaver			-	Lyss	Fr. 0.00	Fr. 0.00	keine	HRM2; Aufwandverrechnung via Kostenteiler	Betriebsbeitrag von Fr. 2'003.90	keine Haftung
Offene Kinder- und Jugendarbeit	Kinder- und Jugendarbeit			Delegierte: Zangger Maya	7 Anschlussgemeinden	Fr. 0.00	Fr. 0.00	keine	HRM2; Aufwandverrechnung via Kostenteiler	Betriebsbeitrag von Fr. 23'170.75	keine Haftung
Fachstelle für Altersfragen	Altersleitbild			Delegierte: Zangger Maya	8 Anschlussgemeinden	Fr. 0.00	Fr. 0.00	keine	HRM2; Aufwandverrechnung via Kostenteiler	Betriebsbeitrag von Fr. 14'898.95	keine Haftung

\*s. Art. 32 g FHDV

Es sind nur für die Gemeinde wesentliche Beteiligungen aufgeführt.



**11.6 Gewährleistungsspiegel**

Name der Empfängers/ Vertragspartner	Rechtsbeziehung	Angaben zu den gesicherten Leistungen (Art, Betrag, Verfall, Zinsangaben usw.)	Zahlungsströme im Berichtsjahr	Spezifische zusätzliche Angaben
<b>Privatrechtliche Unternehmen (nach OR/ZGB)</b>				
Keine				
<b>Öffentlich-rechtliche Unternehmen (nach Gemeindegesetz)</b>				
Keine				
<b>Öffentlich-rechtliche Verträge</b>				
Keine				
<b>Weitere Verpflichtungen (Altlasten, Leasing usw.)</b>				
Gemeindeanteil Lastenverteiler Sozialhilfe		Anteil 2021 ca. CHF 360'000.00		Periodengerechte Abgrenzung fehlt

**11.7 Anlagespiegel**

			<b>108 Finanzvermögen Sachanlagen</b>				
			1080	1084	1086	1087	1089
			Grundstücke unüberbaut	Gebäude Fi- nanzvermögen	Mobilien des Finanz- vermögens	Anlagen im Bau Finanzver- mögen	Übrige Sach- anlagen FV
Anschaffungskosten	Anlagewert	1.1. 2021	47'208.00	1'232'042.00			
	Zuwachs/ Zugänge	2021					
	Abgänge	2021					
	Umgliederungen	2021					
	Anlagewert	31.12.2021	47'208.00	1'232'042.00			
Kumulierte Wertberichtigungen	Stand per	1.1.2021					
	Wertminderungen	2021					
	Aufwertungen	2021		138'040.00			
	Umgliederungen	2021					
	Stand per	31.12.2021					
Buchwerte	<b>Buchwert netto</b>	<b>31.12.2021</b>	<b>47'208.00</b>	<b>1'370'082.00</b>			
	davon Anlagen in Leasing	31.12.2021					
	Versicherungswerte	31.12.2021		<b>2'111'800.00</b>			

			140 Sachanlagen Verwaltungsvermögen							
			1400	1401	1402	1403	1404	1406	1407	1409
			Grundstücke unbebaut	Strassen/ Verkehrswege	Wasserbau	Tiefbauten übrige	Hochbauten	Mobilien	Anlagen im Bau	Übrige Sach- anlagen* (ohne 14099)
Anschaffungskosten	Anlagewert	1.1.2021		1'059'508.75		3'786'525.50	339'125.40	125'463.70	464'630.20	
	Zuwachs/ Zugänge	2021		79'801.05		466'686.05	124'823.89		1'755'397.65	
	Abgänge	2021								
	Umgliederungen	2021					1'541'480.90		-1'699'242.40	
	Anlagewert	31.12.2021		1'139'309.80		4'253'211.55	2'005'430.19	125'463.70	520'785.45	
Kumulierte Ordentliche Abschreibungen	Stand per	1.1.2021		89'663.75		167'448.50	23'749.40	16'886.70		
	Planmässige Abschreibungen	2021		35'838.05		118'206.05	73'285.79	10'444.00		
	Ausserplanmässige Abschreibungen	2021								
	Wertkorrekturen	2021								
	Stand per	31.12.2021		125'501.80		285'654.55	97'035.19	27'330.70		
Buchwerte	<b>Buchwert netto</b>	<b>31.12.2021</b>		<b>1'013'808.00</b>		<b>3'967'557.00</b>	<b>1'908'395.00</b>	<b>98'133.00</b>	<b>520'785.45</b>	
	davon Anlagen in Leasing	31.12.2021								
	Versicherungswerte	31.12.2021								

\* darin nicht enthalten ist das bestehende VV bei Einführung von HRM2:

	01.01.2021		Kumulierte Wertberichtigungen		Saldo per 31.12.2021
Allgemeiner Haushalt	14099.00	CHF 417'600.00	14099.99	CHF 313'200.00	CHF 104'400.00
Wasserversorgung	14099.10	CHF 792'790.60	14099.91	CHF 792'790.60	CHF 0.00
<b>Total</b>		<b>CHF 1'210'390.60</b>		<b>CHF 1'105'990.60</b>	CHF 104'400.00

			142 Immaterielle Anlagen VV			144 Darlehen VV	145 Beteiligungen VV	146 Investitionsbeiträge VV
			1420	1427	1421 & 1429	1441-1447	1452-1456	1460-1469
			Informatik	Immat. Anlagen in Realisierung	übrige immaterielle Anlagen	Darlehen	Beteiligungen	Investitionen
Anschaffungskosten	Anlagewert	1.1.2021			17'724.60			215'950.20
	Zuwachs/ Zugänge	2021						
	Abgänge	2021						
	Umgliederungen	2021						157'761.50
	Anlagewert	31.12.2021			17'724.60			373'711.70
Kumulierte Ordentliche Abschreibungen	Stand per	1.1.2021			3'544.60			10'384.20
	Planmässige Ab- schreibungen	2021			3'545.00			8'766.50
	Ausserplanmässige Abschreibungen	2021						
	Wertkorrekturen	2021						
	Stand per	31.12.2021			7'089.60			19'150.70
Buchwerte	<b>Buchwert netto</b>	<b>31.12.2021</b>			<b>10'635.00</b>			<b>354'561.00</b>
	davon Anlagen in Leasing	31.12.2021						
	Versicherungswerte	31.12.2021						

## 11.8 Kreditkontrolle

### 11.8.1 Verpflichtungskredite für Investitionen

Kreditbeschluss				Kreditkontrolle								
				in CHF								
Konto-Nr.	Organ	Datum	Kreditsumme (brutto)	Objektbezeichnung	Kumulierte Ausgaben 01.01.2021	Investitionsausgaben	Kumulierte Ausgaben 31.12.2021	Kumulierte Einnahmen 01.01.2021	Investitions-einnahmen	Kumulierte Einnahmen 31.12.2021	Saldo	Abrechnungsdatum
2170.5040.01	GV	02.09.2020	977'500.00	Anbau Schulhaus (Erweiterung Kindergarten/Tagesschule)	59'656.95	787'884.00	847'540.95				129'959.05	
3410.5040.01	GV	02.09.2020	858'000.00	Sanierung Sportplatz (Gardero- robe, Buvette, Flutlicht)	52'468.25	696'935.80	749'404.05		75'590.00		184'185.95	
6150.5010.06	GV	05.12.2018	600'000.00	Rahmenkredit Strassen 2020- 2023	377'091.30	79'801.05	456'892.35				143'107.65	
6150.5010.10	GV	09.06.2021	516'000.00	Verkehrsberuhigungsprojekt Bernhardsguet		22'227.30	22'227.30				493'772.70	
7101.5031.14	GV	06.12.2017	533'500.00	Sanierung Quellen Riedrain und Burirain	359'159.00	11'852.45	371'011.45				162'488.55	
7101.5031.21	GV	05.06.2019	520'000.00	Neue Ringleitung Wiesenweg – Giessmatte	256'713.45		256'713.45	9'130.35		9'130.35	247'583.10	09.06.2021
7201.5032.02	GV	06.06.2018	1'000'000.00	GEP-Massnahmen 2018-2022	288'579.25	160'099.70	448'678.95				551'321.05	
7410.5020.01	GR GV	08.08.2011 09.12.2015	143'300.00 55'000.00	Detailplanung Dorfbach	194'379.45	2'692.50	197'071.95				1'228.05	

**11.8.2 Nachkredite**

Budgetkredite durch Legislative zu genehmigen

Konto-Nr.	Bezeichnung	in CHF		Nachkredit	Beschluss- datum	Bemerkung
		Rechnung	Budget	Ueber- schreitung		
<b>0</b>	<b>Allgemeine Verwaltung</b>					
	Keine			0.00		
<b>1</b>	<b>Öffentliche Ordnung und Sicherheit, Verteidigung</b>					
	Keine			0.00		
<b>2</b>	<b>Bildung</b>					
	Keine			0.00		
<b>3</b>	<b>Kultur, Sport und Freizeit, Kirche</b>					
	Keine			0.00		
<b>4</b>	<b>Gesundheit</b>					
	Keine			0.00		
<b>5</b>	<b>Soziale Sicherheit</b>					
	Keine			0.00		
<b>6</b>	<b>Verkehr und Nachrichtenübermittlung</b>					
	Keine			0.00		
<b>7</b>	<b>Umweltschutz und Raumordnung</b>					
	Keine			0.00		
<b>8</b>	<b>Volkswirtschaft</b>					
	Keine			0.00		
<b>9</b>	<b>Finanzen und Steuern</b>					
	Keine			0.00		

## 11.9 Weitere massgebende Angaben

### 11.9.1 Werterhaltungskosten und Einlage in die Spezialfinanzierung Werterhalt Wasserversorgung

**Wiederbeschaffungswert, Werterhaltungskosten und Einlage in die Spezialfinanzierung Werterhalt für Wasserversorgungsanlagen <sup>1</sup>**

Rechnungsjahr: **2021**

Wasserversorgung: **Safnern**      Kontaktperson: **Sandra Geider**      Telefon: **032 356 02 65**

Datengrundlagen:  Geschätzt  
 GWP  
 Anlagenbuchhaltung

	① Wiederbeschaffungswert brutto in Fr.	② Beiträge Dritter <sup>2</sup> in Fr.	③ Wiederbeschaffungswert netto in Fr. (① - ②)	④ Nutzungsdauer in Jahren	⑤ Erneuerungsrate in % (100/④)	⑥ Walterhaltungskosten in Fr./Jahr (③*⑤)
<b>Anlageteile</b>						
1. Wasserfassungen	1'000'000	100'000	900'000	50	2.00%	18'000
2. Aufbereitungsanlagen	105'000	10'500	94'500	33	3.00%	2'835
3. Pumpwerke, Druckreduzier- und Messschächte	435'000	40'500	394'500	50	2.00%	7'890
4. Reservoir	2'050'000	205'000	1'845'000	66	1.50%	27'675
5. Leitungen und Hydranten	17'522'000	3'456'000	14'066'000	80	1.25%	175'825
6. Mess-, Steuerungs-, Fernwirkanlagen	344'000	22'600	321'400	20	5.00%	16'070
7. Einkaufssummen, einmalige Konzessionsabgaben <sup>3</sup>	553'000		553'000	33	3.00%	16'590
<b>Total 1 - 7</b>	<b>22'009'000</b>	<b>3'834'600</b>	<b>18'174'400</b>			<b>264'885</b>

⑦ Bestand Verwaltungsvermögen in Franken	2'579'416	in Prozent von ③: (100*⑦/③)	14%
⑧ Bestand Spezialfinanzierung Werterhalt in Franken	64'410	in Prozent von ③: (100*⑧/③)	0%

4

Bemerkungen:

⑨ Gewählter Einlagesatz in Prozent <sup>5</sup>	80%
⑩ berechnete Einlage in SF Werterhalt in Franken (⑥ x ⑨)	211'908
Einmalige Anschlussgebühren, an Einlage angerechnet <sup>6</sup>	129'168
<b>Einlage Spezialfinanzierung abzüglich Anschlussgebühren</b>	<b>82'740</b>
① Anzahl Einwohner im Versorgungsgebiet	1'975
② Einlage pro Einwohner in Franken (⑩ / ①)	107

**Einwohnergemeinde Safnern**  
 Die Gemeindeverwalterin

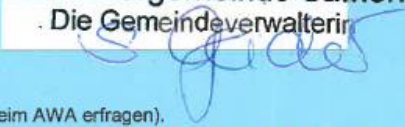
Datum: **15.03.2021**      Unterschrift: 

<sup>1</sup> Dieses Blatt ist Bestandteil der Jahresrechnung  
<sup>2</sup> Zu erwartende Beiträge aus dem kantonalen Trinkwasserfonds und von der Gebäudeversicherung abziehen (beim AWA erfragen).  
<sup>3</sup> Einkaufssummen an andere Wasserversorgungen, einmalige Konzessionsabgaben oder dergleichen - die Abschreibungssätze sind anhand der Laufzeiten festzulegen. Bestehen Kategorien mit unterschiedlichen Abschreibungssätzen, so ist die Rubrik 7 manuell mit zusätzlichen Zeilen zu ergänzen. Einkaufssummen an andere Wasserversorgungen sind verbindlich mit einem Abschreibungssatz von 3 % einzutragen.  
<sup>4</sup> Ermittlung des Einlageprozentsatzes gemäss Kapitel 6.1. der WEA-Broschüre "Finanzierung der Wasserversorgung" (2004).  
<sup>5</sup> Die Einlage in die Spezialfinanzierung muss mindestens 60% betragen, solange Verwaltungsvermögen besteht oder der Bestand der SF Werterhalt nicht mehr 25% des Wiederbeschaffungswertes beträgt.  
<sup>6</sup> Die einmaligen Anschlussgebühren dürfen an die jährliche Einlage in die Spezialfinanzierung Werterhalt angerechnet werden.

11.9.2 Werterhaltungskosten und Einlage in die Spezialfinanzierung Werterhalt Abwasseranlagen

**Wiederbeschaffungswert, Werterhaltungskosten und Einlage in die Spezialfinanzierung Werterhalt für die kommunalen Abwasseranlagen und gegebenenfalls den Gemeindeanteil an den regionalen Anlagen <sup>1</sup>**

Rechnungsjahr: 2021

Gemeinde: Safnern      Kontaktperson: Sandra Geider      Telefon: 032 356 02 65  
 E-Mail: sandra.geider@safnern.ch

Datengrundlagen Gemeinde:  AWA      Aktualisierungsjahr: 2021  
 Anlagenbuchhaltung

Datengrundlagen Verband:  AWA      VOKOS  
 Anlagenbuchhaltung

	① Wieder- beschaffungswert in Fr.	② Nutzungsdauer in Jahren	③ Erneuerungsrate in % (100/②)	④ Walterhaltungskosten in Fr./a (①*③)	⑤ Einlage- satz <sup>2</sup> %	⑥ Einlage in die Spezialfinanzierung in Fr./a (④*⑤)
<b>1. Gemeindeanlagen</b>						
1.1 Kanalisationen	25'387'270	80	1.25%	317'341	60%	190'405
1.2 Spezialbauwerke		50	2.00%	-		-
1.3 Abwasserreinigungsanlagen		33	3.00%	-		-
<b>Total 1 (1.1 - 1.3) bzw. mittlerer Einlagesatz (Spalte ⑤)</b>	<b>25'387'270</b>			<b>317'341</b>	<b>60%</b>	<b>190'405</b>
<b>2. Gemeindeanteil an regionalen Anlagen <sup>3</sup></b>						
2.1 Kanalisationen	2'966'921	80	1.25%	37'087	60%	22'252
2.2 Spezialbauwerke	1'532'746	50	2.00%	30'655	60%	18'393
2.3 Abwasserreinigungsanlagen	2'090'400	33	3.00%	62'712	60%	37'627
<b>Total 2 (2.1 - 2.3) bzw. mittlerer Einlagesatz (Spalte ⑤)</b>	<b>6'590'067</b>			<b>130'453</b>	<b>60%</b>	<b>78'272</b>
<b>Total 1 + 2 bzw. mittlerer Einlagesatz (Spalte ⑤)</b>	<b>31'977'337</b>			<b>447'794</b>	<b>60%</b>	<b>268'677</b>
Einmalige Anschlussgebühren, an Einlage angerechnet <sup>4</sup>						145'277
Einlage Spezialfinanzierung abzüglich Anschlussgebühren						123'400
⑦ Stand Verwaltungsvermögen	1'901'683	in Prozent von ①: (100*⑦/①)		5.9%	Höchstens Fr. 200 / EW <sup>5</sup>	
⑧ Stand Spezialfinanzierung Werterhalt	2'698'375	in Prozent von ①: (100*⑧/①)		8.4%	EW <sup>6</sup>	1'975
					Fr./EW	136

Bemerkungen: Stand WE Gemeinde Fr. 1'492'139.00 / Stand WE ARO Fr. 1'206'236.10

**Einwohnergemeinde Safnern**  
Die Gemeindeverwalterin  
*S. Geider*

Datum: 29. März 2022      Unterschrift: \_\_\_\_\_

<sup>1</sup> Diese Blatt ist Bestandteil der Jahresrechnung. Eine Kopie senden Sie bitte an das AWA: [ae.awa@bve.be.ch](mailto:ae.awa@bve.be.ch)  
<sup>2</sup> Die Einlage in die Spezialfinanzierung muss mindestens 60% betragen, solange der Bestand der SF Werterhalt nicht mehr als 25% des Wiederbeschaffungswertes beträgt.  
<sup>3</sup> Daten des Teils 2 nur dann angeben, wenn der Verband die Einlage in die Spezialfinanzierung nicht selber vornimmt. (Anteil gemäss Kostenverteiler Verband).  
<sup>4</sup> Die einmaligen Anschlussgebühren dürfen an die jährliche Einlage in die Spezialfinanzierung Werterhalt angerechnet werden.  
<sup>5</sup> Gemäss Artikel 32, Absatz 4 KGV ist die Einlage in die Spezialfinanzierung auf jährlich Fr. 200 (Gemeinde und Region) pro Einwohnerwert beschränkt.  
<sup>6</sup> Einwohnerwert (EW): Gemäss Artikel 36g KGV.



**12 DETAILS ZUR RECHNUNG****12.1 Bilanz**

		01.01.2021	Zuwachs	Abgang	31.12.2021
<b>1</b>	<b>Aktiven</b>	<b>11'758'378.13</b>	<b>48'838'801.83</b>	<b>47'265'333.89</b>	<b>13'331'846.07</b>
<b>10</b>	<b>Finanzvermögen</b>	<b>5'820'630.83</b>	<b>44'370'809.94</b>	<b>44'837'869.15</b>	<b>5'353'571.62</b>
<b>100</b>	<b>Flüssige Mittel u. kurzfrist. Geldanlagen</b>	<b>1'058'954.77</b>	<b>20'767'926.34</b>	<b>21'348'687.65</b>	<b>478'193.46</b>
<b>1000</b>	<b>Kasse</b>	<b>3'579.25</b>	<b>34'079.75</b>	<b>34'719.95</b>	<b>2'939.05</b>
10000.00	Kasse	3'579.25	34'079.75	34'719.95	2'939.05
<b>1001</b>	<b>Post</b>	<b>601'548.56</b>	<b>14'664'063.40</b>	<b>15'016'031.55</b>	<b>249'580.41</b>
10010.00	Postcheck 25-5379-5	586'523.07	12'131'937.10	12'488'479.11	229'981.06
10010.01	Postcheck 30-588005-7	15'025.49	2'532'126.30	2'527'552.44	19'599.35
<b>1002</b>	<b>Bank</b>	<b>453'826.96</b>	<b>6'036'016.84</b>	<b>6'264'169.80</b>	<b>225'674.00</b>
10020.00	UBS CH28 0027 2272 5560 8043 0	428'816.19	6'032'916.84	6'254'495.60	207'237.43
10020.01	RB CH75 8086 2000 0064 4917 3 Räblikasse	25'010.77	3'100.00	9'674.20	18'436.57
<b>1004</b>	<b>Debit- und Kreditkarten</b>		<b>33'766.35</b>	<b>33'766.35</b>	
10040.00	Debit- und Kreditkarten		33'766.35	33'766.35	
<b>101</b>	<b>Forderungen</b>	<b>3'086'353.81</b>	<b>23'131'543.65</b>	<b>23'351'029.25</b>	<b>2'866'868.21</b>
<b>1010</b>	<b>Ford. aus Lieferungen u. Leistungen ggü. Dritten</b>	<b>1'055'731.66</b>	<b>8'080'880.98</b>	<b>8'264'106.84</b>	<b>872'505.80</b>
10100.00	Debitorensammelkonto ab 2016	418'249.51	969'003.35	1'173'276.16	213'976.70
10100.02	Debitorensammelkonto EV Büren	677'822.30	3'531'584.46	3'510'890.66	698'516.10
10100.50	VESR-Hilfskonto	-3'940.15	3'447'131.85	3'445'678.70	-2'487.00
10100.60	Hilfskonto Debitoren		133'161.32	133'161.32	
10100.99	WB auf übrige Forderungen	-36'400.00		1'100.00	-37'500.00
<b>1012</b>	<b>Steuerforderungen</b>	<b>1'358'710.15</b>	<b>14'937'822.61</b>	<b>14'955'974.90</b>	<b>1'340'557.86</b>

		01.01.2021	Zuwachs	Abgang	31.12.2021
10120.00	Steuerguthaben	1'428'968.05	7'530'434.01	7'545'721.00	1'413'681.06
10120.10	Girokonto Kanton	1'242.10	7'406'588.60	7'410'253.90	-2'423.20
10120.99	WB auf Forderungen allg. Gemeindesteuern	-71'500.00	800.00		-70'700.00
<b>1014</b>	<b>Transferforderungen</b>	<b>661'000.00</b>	<b>-10'000.00</b>		<b>651'000.00</b>
10140.01	Lastenverteilung Sozialhilfe	661'000.00	-10'000.00		651'000.00
<b>1019</b>	<b>Übrige Forderungen</b>	<b>10'912.00</b>	<b>122'840.06</b>	<b>130'947.51</b>	<b>2'804.55</b>
10190.01	Verrechnungssteuern	2'002.00	2'184.00	2'002.00	2'184.00
10191.01	KK Familienzulage		18'680.00	18'680.00	
10192.40	MWST-Vorsteuer ER Elektroversorgung		-9'413.70	-9'413.70	
10192.80	MWST Abrechnungskonto	8'910.00	111'389.76	119'679.21	620.55
<b>104</b>	<b>Aktive Rechnungsabgrenzungen</b>	<b>132'852.25</b>	<b>280'859.95</b>	<b>132'852.25</b>	<b>280'859.95</b>
<b>1040</b>	<b>Personalaufwand</b>		<b>2'180.75</b>		<b>2'180.75</b>
10400.00	Aktive Rechnungsabgrenzung Personalaufwand		2'180.75		2'180.75
<b>1041</b>	<b>Sach- und übriger Betriebsaufwand</b>	<b>8'684.65</b>		<b>8'684.65</b>	
10410.00	Aktive Rechnungsabgrenzung Sach- und übriger Betr	8'684.65		8'684.65	
<b>1043</b>	<b>Transfers der Erfolgsrechnung</b>	<b>94'204.35</b>	<b>158'679.95</b>	<b>94'204.35</b>	<b>158'679.95</b>
10430.00	Aktive Rechnungsabgrenzung Transfer zur Erfolgsrec	94'204.35	158'679.95	94'204.35	158'679.95
<b>1045</b>	<b>Übriger betrieblicher Ertrag</b>	<b>2'000.00</b>		<b>2'000.00</b>	
10450.00	Aktive Rechnungsabgrenzung übriger Ertrag	2'000.00		2'000.00	
<b>1046</b>	<b>Aktive Rechnungsabgrenzungen IR</b>	<b>27'963.25</b>	<b>119'999.25</b>	<b>27'963.25</b>	<b>119'999.25</b>
10460.00	Aktive Rechnungsabgrenzung IR	27'963.25	119'999.25	27'963.25	119'999.25
<b>106</b>	<b>Vorräte und angefangenen Arbeiten</b>	<b>5'300.00</b>	<b>2'000.00</b>	<b>5'300.00</b>	<b>2'000.00</b>
<b>1060</b>	<b>Handelswaren</b>	<b>5'300.00</b>	<b>2'000.00</b>	<b>5'300.00</b>	<b>2'000.00</b>

		01.01.2021	Zuwachs	Abgang	31.12.2021
10603.00	Vorräte Abfallentsorgung	5'300.00	2'000.00	5'300.00	2'000.00
<b>107</b>	<b>Finanzanlagen</b>	<b>257'920.00</b>	<b>50'440.00</b>		<b>308'360.00</b>
<b>1070</b>	<b>Aktien und Anteilscheine</b>	<b>257'920.00</b>	<b>50'440.00</b>		<b>308'360.00</b>
10700.00	Aktien und Anteilscheine	257'920.00	50'440.00		308'360.00
<b>108</b>	<b>Sachanlagen FV</b>	<b>1'279'250.00</b>	<b>138'040.00</b>		<b>1'417'290.00</b>
<b>1080</b>	<b>Grundstücke FV</b>	<b>47'208.00</b>			<b>47'208.00</b>
10800.00	Grundstücke FV	47'208.00			47'208.00
<b>1084</b>	<b>Gebäude FV</b>	<b>1'232'042.00</b>	<b>138'040.00</b>		<b>1'370'082.00</b>
10840.00	Gebäude FV	1'232'042.00	138'040.00		1'370'082.00
<b>14</b>	<b>Verwaltungsvermögen</b>	<b>5'937'747.30</b>	<b>4'467'991.89</b>	<b>2'427'464.74</b>	<b>7'978'274.45</b>
<b>140</b>	<b>Sachanlagen VV</b>	<b>5'718'001.30</b>	<b>4'268'740.84</b>	<b>2'373'663.69</b>	<b>7'613'078.45</b>
<b>1401</b>	<b>Strassen / Verkehrswege</b>	<b>969'845.00</b>	<b>79'801.05</b>	<b>35'838.05</b>	<b>1'013'808.00</b>
14010.00	Strassen / Verkehrswege	1'059'508.75	79'801.05		1'139'309.80
14010.99	WB Strassen / Verkehrswege	-89'663.75		35'838.05	-125'501.80
<b>1403</b>	<b>Tiefbauten</b>	<b>3'619'077.00</b>	<b>466'686.05</b>	<b>118'206.05</b>	<b>3'967'557.00</b>
14031.00	Tiefbauten Wasserversorgung	2'489'753.35	289'312.60	53'180.67	2'725'885.28
14031.99	WB Tiefbauten Wasserversorgung	-109'413.35		44'262.93	-153'676.28
14032.00	Tiefbauten Abwasserentsorgung	1'140'941.00	160'099.70		1'301'040.70
14032.99	WB Tiefbauten Abwasserentsorgung	-48'981.00		16'434.70	-65'415.70
14034.00	Tiefbauten Elektroversorgung	155'831.15	17'273.75		173'104.90
14034.99	WB Tiefbauten Elektroversorgung	-9'054.15		4'327.75	-13'381.90
<b>1404</b>	<b>Hochbauten</b>	<b>315'376.00</b>	<b>1'741'894.79</b>	<b>148'875.79</b>	<b>1'908'395.00</b>
14040.00	Hochbauten Allgemeiner Haushalt	41'650.50	1'675'442.30	75'590.00	1'641'502.80

		01.01.2021	Zuwachs	Abgang	31.12.2021
14040.99	WB Hochbauten Allgemeiner Haushalt	-4'164.50		65'036.30	-69'200.80
14044.00	Hochbauten Elektroversorgung	295'874.90	66'452.49		362'327.39
14044.99	WB Hochbauten Elektroversorgung	-17'984.90		8'249.49	-26'234.39
<b>1406</b>	<b>Mobilien VV</b>	<b>108'577.00</b>		<b>10'444.00</b>	<b>98'133.00</b>
14060.00	Mobilien Allgemeiner Haushalt	62'407.85			62'407.85
14060.99	WB Mobilien Allgemeiner Haushalt	-6'240.85		6'241.00	-12'481.85
14064.00	Mobilien Elektroversorgung	63'055.85			63'055.85
14064.99	WB Mobilien Elektroversorgung	-10'645.85		4'203.00	-14'848.85
<b>1407</b>	<b>Anlagen im Bau VV</b>	<b>464'630.20</b>	<b>1'980'358.95</b>	<b>1'924'203.70</b>	<b>520'785.45</b>
14070.00	Anlagen in Bau Allgemeiner Haushalt	249'360.20	1'625'255.85	1'672'535.00	202'081.05
14071.00	Anlagen in Bau Wasserversorgung		7'207.15		7'207.15
14072.00	Anlagen in Bau Abwasserentsorgung	196'082.00	346'958.05	231'542.80	311'497.25
14074.00	Anlagen in Bau Elektroversorgung	19'188.00	937.90	20'125.90	
<b>1409</b>	<b>Übrige Sachanlagen</b>	<b>240'496.10</b>		<b>136'096.10</b>	<b>104'400.00</b>
14099.00	Bestehendes VV Allgemeiner Haushalt	417'600.00			417'600.00
14099.10	Bestehendes VV Wasserversorgung	792'790.60			792'790.60
14099.91	WB Bestehendes VV Wasserversorgung	-708'894.50		83'896.10	-792'790.60
14099.99	WB Bestehendes VV Allgemeiner Haushalt	-261'000.00		52'200.00	-313'200.00
<b>142</b>	<b>Immaterielle Anlagen</b>	<b>14'180.00</b>	<b>22'117.50</b>	<b>25'662.50</b>	<b>10'635.00</b>
<b>1420</b>	<b>Software</b>		<b>22'117.50</b>	<b>22'117.50</b>	
14200.00	Informatik	22'117.50		22'117.50	
14200.99	WB Informatik	-22'117.50	22'117.50		
<b>1429</b>	<b>Übrige immaterielle Anlagen</b>	<b>14'180.00</b>		<b>3'545.00</b>	<b>10'635.00</b>
14294.00	Übrige immaterielle Anlagen Elektro	17'724.60			17'724.60
14294.99	WB Übrige immaterielle Anlagen Elektro	-3'544.60		3'545.00	-7'089.60

		01.01.2021	Zuwachs	Abgang	31.12.2021
<b>146</b>	<b>Investitionsbeiträge</b>	<b>205'566.00</b>	<b>177'133.55</b>	<b>28'138.55</b>	<b>354'561.00</b>
<b>1462</b>	<b>Invbeitr.an Gemeinden u.Gde.verbände</b>	<b>205'566.00</b>	<b>177'133.55</b>	<b>28'138.55</b>	<b>354'561.00</b>
14622.00	Investitionsbeiträge ARO	215'950.20	177'133.55	19'372.05	373'711.70
14622.99	WB Investitionsbeiträge ARO	-10'384.20		8'766.50	-19'150.70
<b>2</b>	<b>Passiven</b>	<b>11'758'378.13</b>	<b>25'197'490.16</b>	<b>23'624'022.22</b>	<b>13'331'846.07</b>
<b>20</b>	<b>Fremdkapital</b>	<b>1'586'583.92</b>	<b>22'725'138.21</b>	<b>22'751'303.51</b>	<b>1'560'418.62</b>
<b>200</b>	<b>Laufende Verbindlichkeiten</b>	<b>761'800.92</b>	<b>20'400'353.71</b>	<b>19'926'520.51</b>	<b>1'235'634.12</b>
<b>2000</b>	<b>Lauf.Verb.a.Liefer.u.Leist.v.Dritten</b>	<b>736'371.75</b>	<b>9'795'483.43</b>	<b>9'266'666.83</b>	<b>1'265'188.35</b>
20000.01	Kreditorsammelkonto	736'371.75	8'752'413.53	8'223'596.93	1'265'188.35
20000.11	Kreditor Akontorechnungen		827'148.50	827'148.50	
20001.01	Kreditor Ausgleichskasse Kanton Bern		107'173.65	107'173.65	
20001.02	Kreditor Pensionskasse Previs		78'503.80	78'503.80	
20001.03	Kreditor Unfallversicherung Visana		6'995.15	6'995.15	
20001.04	Kreditor Unfallversicherung SUVA		5'082.75	5'082.75	
20001.05	Kreditor Taggeldversicherung Generali		6'285.70	6'285.70	
20001.06	Kreditor Familienausgleichskasse		11'880.35	11'880.35	
<b>2002</b>	<b>Steuern</b>		<b>50'659.73</b>	<b>50'659.73</b>	
20022.10	MWST-Umsatzsteuer Wasserversorgung		-1'428.22	-1'428.22	
20022.20	MWST-Umsatzsteuer Abwasserentsorgung		-15'768.20	-15'768.20	
20022.30	MWST-Umsatzsteuer Abfallentsorgung		729.71	729.71	
20022.40	MWST-Umsatzsteuer Elektroversorgung		-31'739.77	-31'739.77	
20022.80	MWST Abrechnungskonto		98'866.21	98'866.21	
<b>2003</b>	<b>Erhaltene Anzahlungen von Dritten</b>	<b>418.40</b>	<b>998.70</b>	<b>49'407.90</b>	<b>-47'990.80</b>
20030.00	Vorauszahlungen Debitoren	418.40	998.70	49'407.90	-47'990.80
<b>2005</b>	<b>Interne Kontokorrente</b>	<b>25'010.77</b>	<b>839'152.00</b>	<b>845'726.20</b>	<b>18'436.57</b>

		01.01.2021	Zuwachs	Abgang	31.12.2021
20050.01	Primarschule Safnern	25'010.77	3'100.00	9'674.20	18'436.57
20053.01	Abrechnungskonto Löhne		836'052.00	836'052.00	
<b>2009</b>	<b>Übrige laufende Verpflichtungen</b>		<b>9'714'059.85</b>	<b>9'714'059.85</b>	
20090.01	Durchlaufende Beträge		9'575'383.90	9'575'383.90	
20090.02	GV Feuerwehr Orpund-Safnern		121'130.45	121'130.45	
20090.03	Durchlaufende Beträge Kasse		17'545.50	17'545.50	
<b>201</b>	<b>Kurzfristige Finanzverbindlichkeiten</b>	<b>800'000.00</b>	<b>2'000'000.00</b>	<b>2'800'000.00</b>	
<b>2010</b>	<b>Verbindlichkeiten ggü.Finanzintermediären</b>	<b>800'000.00</b>	<b>2'000'000.00</b>	<b>2'800'000.00</b>	
20101.00	Festgeld Postfinance	800'000.00	2'000'000.00	2'800'000.00	
<b>204</b>	<b>Passive Rechnungsabgrenzungen</b>	<b>24'783.00</b>	<b>324'784.50</b>	<b>24'783.00</b>	<b>324'784.50</b>
<b>2040</b>	<b>Personalaufwand</b>	<b>20'600.00</b>	<b>23'100.00</b>	<b>20'600.00</b>	<b>23'100.00</b>
20400.00	Passive Rechnungsabgrenzung Personalaufwand	20'600.00	23'100.00	20'600.00	23'100.00
<b>2041</b>	<b>Sach- und übriger Betriebsaufwand</b>	<b>911.40</b>		<b>911.40</b>	
20410.00	Passive Rechnungsabgrenzung Sach-/Betriebsaufwa	911.40		911.40	
<b>2045</b>	<b>Übriger betrieblicher Ertrag</b>	<b>1'508.85</b>		<b>1'508.85</b>	
20450.00	Passive Rechnungsabgrenzung übriger Ertrag	1'508.85		1'508.85	
<b>2046</b>	<b>Passive Rechnungsabgrenzungen IR</b>	<b>1'762.75</b>	<b>301'684.50</b>	<b>1'762.75</b>	<b>301'684.50</b>
20460.00	Passive Rechnungsabgrenzung IR	1'762.75	301'684.50	1'762.75	301'684.50
<b>29</b>	<b>Eigenkapital</b>	<b>10'171'794.21</b>	<b>2'472'351.95</b>	<b>872'718.71</b>	<b>11'771'427.45</b>
<b>290</b>	<b>Verpfl.(+),Vorschüsse(-)ggü.Spezialfin.</b>	<b>3'685'319.29</b>	<b>235'087.19</b>	<b>39'852.18</b>	<b>3'880'554.30</b>
<b>2900</b>	<b>Spezialfinanzierungen im EK</b>	<b>3'685'319.29</b>	<b>235'087.19</b>	<b>39'852.18</b>	<b>3'880'554.30</b>
29001.00	Rechnungsausgleich SF Wasserversorgung	906'898.20	84'914.85		991'813.05

		01.01.2021	Zuwachs	Abgang	31.12.2021
29002.00	Rechnungsausgleich SF Abwasserentsorgung	932'041.85	78'245.45		1'010'287.30
29003.00	Rechnungsausgleich SF Kehrrichtentsorgung	46'254.61		5'214.46	41'040.15
29004.00	Rechnungsausgleich SF Elektroversorgung	1'342'833.98	71'926.89	34'637.72	1'380'123.15
29005.00	SF Abgeltung Planungsmehrwerte neurechtlich	457'290.65			457'290.65
<b>293</b>	<b>Vorfinanzierungen</b>	<b>2'775'369.20</b>	<b>507'985.00</b>	<b>221'157.70</b>	<b>3'062'196.50</b>
<b>2930</b>	<b>Vorfinanzierungen</b>	<b>2'775'369.20</b>	<b>507'985.00</b>	<b>221'157.70</b>	<b>3'062'196.50</b>
29300.01	SF Liegenschaften Finanzvermögen	290'688.45	27'400.00	18'677.15	299'411.30
29301.00	Werterhalt SF Wasserversorgung		211'908.00	147'497.90	64'410.10
29302.00	Werterhalt SF Abwasserentsorgung	1'347'950.15	190'405.00	46'216.15	1'492'139.00
29302.01	Werterhalt SF ARO	1'136'730.60	78'272.00	8'766.50	1'206'236.10
<b>294</b>	<b>Reserven</b>	<b>378'311.45</b>	<b>1'156'449.48</b>		<b>1'534'760.93</b>
<b>2940</b>	<b>Zusätzliche Abschreibungen</b>	<b>378'311.45</b>	<b>1'156'449.48</b>		<b>1'534'760.93</b>
29400.00	Zusätzliche Abschreibungen	378'311.45	1'156'449.48		1'534'760.93
<b>296</b>	<b>Neubewertungsreserve Finanzvermögen</b>	<b>284'148.15</b>	<b>89'755.00</b>	<b>128'633.55</b>	<b>245'269.60</b>
<b>2960</b>	<b>Neubewertungsreserve Finanzvermögen</b>	<b>284'148.15</b>	<b>89'755.00</b>	<b>128'633.55</b>	<b>245'269.60</b>
29600.00	Neubewertungsreserve Finanzvermögen	284'148.15		128'633.55	155'514.60
29601.00	Schwankungsreserve		89'755.00		89'755.00
<b>299</b>	<b>Bilanzüberschuss /-fehlbetrag</b>	<b>3'048'646.12</b>	<b>483'075.28</b>	<b>483'075.28</b>	<b>3'048'646.12</b>
<b>2990</b>	<b>Jahresergebnis</b>	<b>-483'075.28</b>	<b>483'075.28</b>		
29900.00	Jahresergebnis	-483'075.28	483'075.28		
<b>2999</b>	<b>Kumulierte Ergebnisse der Vorjahre</b>	<b>3'531'721.40</b>		<b>483'075.28</b>	<b>3'048'646.12</b>
29990.00	Kumulierte Ergebnisse der Vorjahre	3'531'721.40		483'075.28	3'048'646.12

## 12.2 Erfolgsrechnung nach Funktionen

		Rechnung 2021		Budget 2021		Rechnung 2020	
		Aufwand	Ertrag	Aufwand	Ertrag	Aufwand	Ertrag
<b>ERFOLGSRECHNUNG</b>		<b>10'340'240.53</b>	<b>10'340'240.53</b>	<b>9'427'025.00</b>	<b>9'427'025.00</b>	<b>8'871'981.74</b>	<b>8'871'981.74</b>
<b>00</b>	<b>Allgemeine Verwaltung</b>	<b>727'745.89</b>	<b>273'447.38</b>	<b>792'270.00</b>	<b>290'950.00</b>	<b>728'889.85</b>	<b>276'915.89</b>
	<b>Nettoaufwand</b>		<b>454'298.51</b>		<b>501'320.00</b>		<b>451'973.96</b>
<b>01</b>	<b>Legislative und Exekutive</b>	<b>149'213.75</b>	<b>1'000.00</b>	<b>177'200.00</b>		<b>136'700.75</b>	<b>370.00</b>
	<b>Nettoaufwand</b>		<b>148'213.75</b>		<b>177'200.00</b>		<b>136'330.75</b>
<b>011</b>	<b>Legislative</b>	<b>31'754.15</b>		<b>35'150.00</b>		<b>29'366.30</b>	
	<b>Nettoaufwand</b>		<b>31'754.15</b>		<b>35'150.00</b>		<b>29'366.30</b>
<b>0110</b>	<b>Legislative</b>	<b>31'754.15</b>		<b>35'150.00</b>		<b>29'366.30</b>	
3000.01	Löhne, Tag- und Sitzungsgelder an Kommissionen	8'640.00		9'600.00		5'360.00	
3010.00	Löhne Verwaltungs- und Betriebspersonal					635.35	
3050.00	AG-Beiträge AHV, IV, EO, ALV	77.50				51.00	
3053.00	AG-Beiträge an Unfallversicherungen	18.00				10.30	
3055.00	AG-Beiträge an Krankentaggeldversicherungen	70.20				36.40	
3102.00	Drucksachen, Publikationen	7'293.95		9'600.00		6'109.25	
3109.00	Übriger Material- und Warenaufwand	759.80		2'050.00		1'915.00	
3130.00	Dienstleistungen Dritter	6'394.70		5'400.00		5'474.70	
3132.00	Honorare externe Berater, Gutachter, Fachexperten etc.	8'500.00		8'500.00		9'774.30	
<b>012</b>	<b>Exekutive</b>	<b>117'459.60</b>	<b>1'000.00</b>	<b>142'050.00</b>		<b>107'334.45</b>	<b>370.00</b>
	<b>Nettoaufwand</b>		<b>116'459.60</b>		<b>142'050.00</b>		<b>106'964.45</b>
<b>0120</b>	<b>Exekutive</b>	<b>117'459.60</b>	<b>1'000.00</b>	<b>142'050.00</b>		<b>107'334.45</b>	<b>370.00</b>
3000.00	Löhne, Tag- und Sitzungsgelder an Gemeinderat	80'645.00		87'600.00		70'620.00	
3000.01	Löhne, Tag- und Sitzungsgelder an Kommissionen	11'120.00		11'300.00		8'560.00	
3050.00	AG-Beiträge AHV, IV, EO, ALV	4'865.55		6'650.00		5'033.85	
3053.00	AG-Beiträge an Unfallversicherungen	445.65		500.00		431.50	
3055.00	AG-Beiträge an Krankentaggeldversicherungen	571.10		650.00		515.15	
3090.01	Aus- und Weiterbildung Behörden + Komm.			2'000.00			
3102.00	Drucksachen, Publikationen	1'236.20		2'500.00		972.30	
3132.00	Honorare externe Berater, Gutachter, Fachexperten etc.			5'000.00		3'998.35	



		Rechnung 2021		Budget 2021		Rechnung 2020	
		Aufwand	Ertrag	Aufwand	Ertrag	Aufwand	Ertrag
3170.00	Reisekosten und Spesen	8'108.00		8'450.00		7'556.90	
3199.01	Gemeinderatskredit	10'365.80		14'300.00		8'787.85	
3199.02	Jungbürgerfeier	102.30		3'100.00		858.55	
4260.00	Rückerstattungen Dritter		1'000.00				370.00
<b>02</b>	<b>Allgemeine Dienste</b>	<b>578'532.14</b>	<b>272'447.38</b>	<b>615'070.00</b>	<b>290'950.00</b>	<b>592'189.10</b>	<b>276'545.89</b>
	<b>Nettoaufwand</b>		<b>306'084.76</b>		<b>324'120.00</b>		<b>315'643.21</b>
<b>022</b>	<b>Allgemeine Dienste</b>	<b>559'930.89</b>	<b>263'957.38</b>	<b>579'010.00</b>	<b>282'700.00</b>	<b>570'512.95</b>	<b>268'295.89</b>
	<b>Nettoaufwand</b>		<b>295'973.51</b>		<b>296'310.00</b>		<b>302'217.06</b>
<b>0220</b>	<b>Allgemeine Dienste, übrige</b>	<b>559'930.89</b>	<b>263'957.38</b>	<b>579'010.00</b>	<b>282'700.00</b>	<b>570'512.95</b>	<b>268'295.89</b>
3010.00	Löhne Verwaltungs- und Betriebspersonal	358'784.55		356'700.00		357'862.55	
3010.09	Taggelder Versicherungen	-5'623.55					
3050.00	AG-Beiträge AHV, IV, EO, ALV	28'915.25		28'300.00		28'944.00	
3052.00	AG-Beiträge an Pensionskasse	19'938.30		20'200.00		19'455.15	
3053.00	AG-Beiträge an Unfallversicherungen	3'510.55		3'300.00		3'465.05	
3055.00	AG-Beiträge an Krankentaggeldversicherungen	2'938.45		2'400.00		2'917.15	
3090.00	Aus- und Weiterbildung des Personals	6'770.10		9'740.00		630.00	
3091.00	Personalwerbung	2'081.85				131.80	
3099.00	Übriger Personalaufwand	2'041.00		2'100.00		3'286.70	
3100.00	Büromaterial	4'261.50		8'500.00		3'106.25	
3102.00	Drucksachen, Publikationen	287.00		270.00		212.00	
3103.00	Fachliteratur, Zeitschriften	527.00		750.00		872.30	
3109.00	Übriger Material- und Warenaufwand	2'552.80		1'800.00		2'056.70	
3113.00	Hardware	1'558.30				6'894.80	
3118.00	Immaterielle Anlagen	5'708.10		3'500.00			
3119.00	Übrige nicht aktivierbare Anlagen					10'734.25	
3120.00	Ver- und Entsorgung	161.95		400.00		64.40	
3130.00	Dienstleistungen Dritter	14'014.59		16'350.00		14'745.75	
3130.01	Verbands- und Mitgliederbeiträge	3'032.00		3'350.00		3'032.00	
3133.00	Informatik-Nutzungsaufwand	64'768.25		76'900.00		68'963.95	
3134.00	Sachversicherungsprämien	1'519.60		1'550.00		1'513.30	
3150.00	Unterhalt Büromöbel und -geräte	252.05		500.00			
3153.00	Informatik-Unterhalt (Hardware)			500.00			
3158.00	Unterhalt immaterielle Anlagen (Software)	3'088.70		3'100.00		3'088.70	
3169.00	Übrige Mieten und Benützungsgebühren	2'175.80		2'200.00		2'175.80	
3170.00	Reisekosten und Spesen	181.35		500.00		221.40	

		Rechnung 2021		Budget 2021		Rechnung 2020	
		Aufwand	Ertrag	Aufwand	Ertrag	Aufwand	Ertrag
3611.00	Entschädigungen an Kanton	30'785.40		30'000.00		29'638.95	
3910.00	Interne Verrechnung von Dienstleistungen	5'700.00		6'100.00		6'500.00	
4260.00	Rückerstattungen Dritter		2'053.88		3'300.00		5'348.29
4611.00	Entschädigungen vom Kanton		1'628.00		1'800.00		1'691.00
4612.00	Entschädigungen von Gemeinden und Gemeindeverbänden		4'275.50		4'500.00		4'256.60
4612.90	Interne Verrechnung Dienstleistungen an Spezialfinanzierungen		179'100.00		196'900.00		182'200.00
4910.00	Interne Verrechnung von Dienstleistungen		76'900.00		76'200.00		74'800.00
<b>029</b>	<b>Verwaltungsliegenschaften</b>	<b>18'601.25</b>	<b>8'490.00</b>	<b>36'060.00</b>	<b>8'250.00</b>	<b>21'676.15</b>	<b>8'250.00</b>
	<b>Nettoaufwand</b>		<b>10'111.25</b>		<b>27'810.00</b>		<b>13'426.15</b>
<b>0290</b>	<b>Verwaltungsliegenschaften</b>	<b>18'601.25</b>	<b>8'490.00</b>	<b>36'060.00</b>	<b>8'250.00</b>	<b>21'676.15</b>	<b>8'250.00</b>
3010.01	Löhne Reinigungspersonal	3'646.65		4'500.00		4'116.15	
3050.00	AG-Beiträge AHV, IV, EO, ALV	294.65		370.00		331.25	
3053.00	AG-Beiträge an Unfallversicherungen	7.60		10.00		8.55	
3055.00	AG-Beiträge an Krankentaggeldversicherungen	29.60		40.00		33.45	
3101.00	Betriebs- und Verbrauchsmaterial	617.70		600.00		542.90	
3120.00	Ver- und Entsorgung	9'989.90		17'850.00		10'898.95	
3134.00	Sachversicherungsprämien	1'625.85		1'630.00		1'623.70	
3144.00	Baulicher Unterhalt Hochbauten, Gebäude	2'389.30		11'060.00		3'801.50	
3151.00	Unterhalt Apparate, Maschinen, Geräte, Fahr-, Werkzeuge					319.70	
4470.00	Pacht- und Mietzinse Liegenschaften VV		8'490.00		8'250.00		8'250.00
<b>1</b>	<b>Öffentliche Ordnung und Sicherheit, Verteidigung</b>	<b>182'764.68</b>	<b>120'389.45</b>	<b>231'600.00</b>	<b>97'210.00</b>	<b>139'415.85</b>	<b>81'344.50</b>
	<b>Nettoaufwand</b>		<b>62'375.23</b>		<b>134'390.00</b>		<b>58'071.35</b>
<b>11</b>	<b>Öffentliche Sicherheit</b>	<b>3'047.00</b>	<b>618.00</b>	<b>2'750.00</b>	<b>500.00</b>	<b>3'030.00</b>	<b>188.00</b>
	<b>Nettoaufwand</b>		<b>2'429.00</b>		<b>2'250.00</b>		<b>2'842.00</b>
<b>111</b>	<b>Polizei</b>	<b>3'047.00</b>	<b>618.00</b>	<b>2'750.00</b>	<b>500.00</b>	<b>3'030.00</b>	<b>188.00</b>
	<b>Nettoaufwand</b>		<b>2'429.00</b>		<b>2'250.00</b>		<b>2'842.00</b>
<b>1110</b>	<b>Polizei</b>	<b>3'047.00</b>	<b>618.00</b>	<b>2'750.00</b>	<b>500.00</b>	<b>3'030.00</b>	<b>188.00</b>
3631.00	Beiträge an Kantone und Konkordate	1'947.00		1'950.00		1'930.00	
3910.00	Interne Verrechnung von Dienstleistungen	1'100.00		800.00		1'100.00	
4210.00	Gebühren für Amtshandlungen		618.00		500.00		188.00
<b>14</b>	<b>Allgemeines Rechtswesen</b>	<b>109'276.05</b>	<b>77'949.60</b>	<b>95'150.00</b>	<b>47'300.00</b>	<b>89'455.45</b>	<b>49'964.95</b>

		Rechnung 2021		Budget 2021		Rechnung 2020	
		Aufwand	Ertrag	Aufwand	Ertrag	Aufwand	Ertrag
<b>Nettoaufwand</b>			<b>31'326.45</b>		<b>47'850.00</b>		<b>39'490.50</b>
<b>140</b>	<b>Allgemeines Rechtswesen</b>	<b>109'276.05</b>	<b>77'949.60</b>	<b>95'150.00</b>	<b>47'300.00</b>	<b>89'455.45</b>	<b>49'964.95</b>
<b>Nettoaufwand</b>			<b>31'326.45</b>		<b>47'850.00</b>		<b>39'490.50</b>
<b>1400</b>	<b>Allgemeines Rechtswesen</b>	<b>109'276.05</b>	<b>77'949.60</b>	<b>95'150.00</b>	<b>47'300.00</b>	<b>89'455.45</b>	<b>49'964.95</b>
3100.00	Büromaterial			350.00			
3130.00	Dienstleistungen Dritter	8'835.10		6'500.00		6'188.30	
3130.04	Baubewilligungsgebühren	40'963.35		18'600.00		15'619.95	
3132.00	Honorare externe Berater, Gutachter, Fachexperten etc.	4'069.65		13'900.00		12'659.35	
3611.00	Entschädigungen an Kanton	15'907.95		16'800.00		15'987.85	
3910.00	Interne Verrechnung von Dienstleistungen	39'500.00		39'000.00		39'000.00	
4210.01	Gebühren für Amtshandlungen (Präsidialabteilung)		17'759.00		15'000.00		14'208.40
4210.02	Gebühren für Amtshandlungen (Bauabteilung)		60'190.60		32'300.00		35'756.55
<b>16</b>	<b>Verteidigung</b>	<b>70'441.63</b>	<b>41'821.85</b>	<b>133'700.00</b>	<b>49'410.00</b>	<b>46'930.40</b>	<b>31'191.55</b>
<b>Nettoaufwand</b>			<b>28'619.78</b>		<b>84'290.00</b>		<b>15'738.85</b>
<b>161</b>	<b>Militärische Verteidigung</b>	<b>1'041.00</b>	<b>3'642.85</b>	<b>1'050.00</b>	<b>8'000.00</b>	<b>1'041.00</b>	<b>6'660.55</b>
<b>Nettoertrag</b>		<b>2'601.85</b>		<b>6'950.00</b>		<b>5'619.55</b>	
<b>1610</b>	<b>Militärische Verteidigung</b>	<b>1'041.00</b>	<b>3'642.85</b>	<b>1'050.00</b>	<b>8'000.00</b>	<b>1'041.00</b>	<b>6'660.55</b>
3300.40	Planmässige Abschreibungen Hochbauten	1'041.00		1'050.00		1'041.00	
4240.00	Benützungsgebühren und Dienstleistungen		3'642.85		8'000.00		6'660.55
<b>162</b>	<b>Zivile Verteidigung</b>	<b>69'400.63</b>	<b>38'179.00</b>	<b>132'650.00</b>	<b>41'410.00</b>	<b>45'889.40</b>	<b>24'531.00</b>
<b>Nettoaufwand</b>			<b>31'221.63</b>		<b>91'240.00</b>		<b>21'358.40</b>
<b>1620</b>	<b>Zivilschutz</b>	<b>67'567.73</b>	<b>38'179.00</b>	<b>129'350.00</b>	<b>41'410.00</b>	<b>42'273.75</b>	<b>24'531.00</b>
3119.00	Übrige nicht aktivierbare Anlagen			2'400.00		1'721.40	
3120.00	Ver- und Entsorgung	5'975.20		5'850.00		3'900.40	
3130.00	Dienstleistungen Dritter	303.00		300.00		303.00	
3132.00	Honorare externe Berater, Gutachter, Fachexperten etc.	20'364.90		20'400.00			
3134.00	Sachversicherungsprämien	3'279.05		3'280.00		3'268.05	
3144.00	Baulicher Unterhalt Hochbauten, Gebäude	15'575.35		69'120.00		6'792.45	
3151.00	Unterhalt Apparate, Maschinen, Geräte, Fahr-, Werkzeuge	280.00		1'300.00		297.25	
3632.00	Beiträge an Gemeinden und Gemeindeverbände	21'790.23		26'700.00		25'991.20	
4470.00	Pacht- und Mietzinse Liegenschaften VV		13'050.00		15'610.00		19'810.00

		Rechnung 2021		Budget 2021		Rechnung 2020	
		Aufwand	Ertrag	Aufwand	Ertrag	Aufwand	Ertrag
4501.00	Entnahmen aus Fonds des FK				22'800.00		1'721.00
4631.00	Beiträge vom Kanton		25'129.00		3'000.00		3'000.00
<b>1627</b>	<b>Regionale Führungsstab</b>	<b>1'832.90</b>		<b>3'300.00</b>		<b>3'615.65</b>	
3632.00	Beiträge an Gemeinden und Gemeindeverbände	1'832.90		3'300.00		3'615.65	
<b>2</b>	<b>Bildung</b>	<b>1'994'183.35</b>	<b>325'695.15</b>	<b>2'082'790.00</b>	<b>324'350.00</b>	<b>1'915'161.80</b>	<b>295'583.90</b>
	<b>Nettoaufwand</b>		<b>1'668'488.20</b>		<b>1'758'440.00</b>		<b>1'619'577.90</b>
<b>21</b>	<b>Obligatorische Schule</b>	<b>1'994'183.35</b>	<b>325'695.15</b>	<b>2'082'790.00</b>	<b>324'350.00</b>	<b>1'915'161.80</b>	<b>295'583.90</b>
	<b>Nettoaufwand</b>		<b>1'668'488.20</b>		<b>1'758'440.00</b>		<b>1'619'577.90</b>
<b>211</b>	<b>Eingangsstufe</b>	<b>111'881.20</b>		<b>106'490.00</b>		<b>85'888.55</b>	
	<b>Nettoaufwand</b>		<b>111'881.20</b>		<b>106'490.00</b>		<b>85'888.55</b>
<b>2110</b>	<b>Kindergarten</b>	<b>111'881.20</b>		<b>106'490.00</b>		<b>85'888.55</b>	
3090.00	Aus- und Weiterbildung des Personals	650.00		450.00		450.00	
3104.00	Lehrmittel	6'742.85		6'520.00		5'744.30	
3104.01	Bibliothek					163.80	
3119.00	Übrige nicht aktivierbare Anlagen	3'483.95		3'430.00		383.40	
3134.00	Sachversicherungsprämien	163.80		170.00		163.80	
3159.00	Unterhalt übrige mobile Anlagen			200.00			
3171.00	Exkursionen, Schulreisen und Lager	180.80		2'120.00			
3611.00	Entschädigungen an Kanton	77'136.00		70'000.00		78'983.25	
3632.00	Beiträge an Gemeinden und Gemeindeverbände	23'523.80		23'600.00			
<b>212</b>	<b>Primarstufe</b>	<b>565'445.80</b>	<b>22'134.25</b>	<b>560'430.00</b>	<b>24'050.00</b>	<b>462'077.85</b>	<b>15'309.95</b>
	<b>Nettoaufwand</b>		<b>543'311.55</b>		<b>536'380.00</b>		<b>446'767.90</b>
<b>2120</b>	<b>Primarstufe</b>	<b>565'445.80</b>	<b>22'134.25</b>	<b>560'430.00</b>	<b>24'050.00</b>	<b>462'077.85</b>	<b>15'309.95</b>
3010.00	Löhne Verwaltungs- und Betriebspersonal	7'911.65		7'500.00		7'524.90	
3050.00	AG-Beiträge AHV, IV, EO, ALV	323.00		650.00		322.00	
3053.00	AG-Beiträge an Unfallversicherungen	38.70		40.00		37.95	
3055.00	AG-Beiträge an Krankentaggeldversicherungen	64.20		60.00		61.00	
3090.00	Aus- und Weiterbildung des Personals	2'700.00		2'700.00		3'600.00	
3099.00	Übriger Personalaufwand	2'170.60		3'700.00		2'687.75	
3100.00	Büromaterial	12'198.95		12'200.00		14'055.25	
3104.00	Lehrmittel	38'692.20		43'225.00		36'814.30	

		Rechnung 2021		Budget 2021		Rechnung 2020	
		Aufwand	Ertrag	Aufwand	Ertrag	Aufwand	Ertrag
3104.01	Bibliothek	8'769.70		7'850.00		6'824.05	
3104.02	Ludothek	1'007.80		1'300.00		500.00	
3113.00	Hardware	10'456.20		13'700.00		7'950.85	
3118.00	Immaterielle Anlagen	1'850.50		3'145.00		2'456.05	
3119.00	Übrige nicht aktivierbare Anlagen	5'638.90		5'850.00		7'914.60	
3119.01	Anschaffung von Sportgeräten u. Turnmaterial	4'123.30		4'500.00		4'012.15	
3130.00	Dienstleistungen Dritter	1'599.20		2'070.00		1'997.20	
3130.01	Verbands- und Mitgliederbeiträge	350.00		350.00		100.00	
3132.00	Honorare externe Berater, Gutachter, Fachexperten etc.	1'380.00		4'000.00		7'590.00	
3134.00	Sachversicherungsprämien	859.95		860.00		859.95	
3158.00	Unterhalt immaterielle Anlagen (Software)	88.85		5'000.00		2'932.70	
3159.00	Unterhalt übrige mobile Anlagen	21.55		1'400.00		76.45	
3169.00	Übrige Mieten und Benützungsgebühren	4'643.40		6'500.00		5'963.40	
3171.00	Exkursionen, Schulreisen und Lager	7'445.45		29'330.00		15'716.80	
3611.00	Entschädigungen an Kanton	362'897.25		311'000.00		312'613.75	
3612.00	Entschädigungen an Gemeinden und Gemeindeverbände					17'466.75	
3632.00	Beiträge an Gemeinden und Gemeindeverbände	88'214.45		91'500.00			
3636.00	Beiträge an private Organisationen ohne Erwerbszweck	2'000.00		2'000.00		2'000.00	
4240.00	Benützungsgebühren und Dienstleistungen		400.00		800.00		384.50
4260.00	Rückerstattungen Dritter		2'736.75		5'250.00		7'185.45
4612.00	Entschädigungen von Gemeinden und Gemeindeverbänden		18'997.50		18'000.00		7'740.00
<b>213</b>	<b>Oberstufe</b>	<b>739'835.70</b>	<b>163'706.75</b>	<b>789'200.00</b>	<b>157'000.00</b>	<b>867'005.70</b>	<b>163'506.00</b>
	<b>Nettoaufwand</b>		<b>576'128.95</b>		<b>632'200.00</b>		<b>703'499.70</b>
<b>2130</b>	<b>Sekundarstufe I</b>	<b>739'835.70</b>	<b>163'706.75</b>	<b>789'200.00</b>	<b>157'000.00</b>	<b>867'005.70</b>	<b>163'506.00</b>
3612.00	Entschädigungen an Gemeinden und Gemeindeverbände	36'968.50		24'800.00		27'584.20	
3632.00	Beiträge an Gemeinden und Gemeindeverbände	702'867.20		764'400.00		839'421.50	
4631.00	Beiträge vom Kanton		163'706.75		157'000.00		163'506.00
<b>214</b>	<b>Musikschulen</b>	<b>80'317.90</b>		<b>77'500.00</b>		<b>59'992.85</b>	
	<b>Nettoaufwand</b>		<b>80'317.90</b>		<b>77'500.00</b>		<b>59'992.85</b>
<b>2140</b>	<b>Musikschule</b>	<b>80'317.90</b>		<b>77'500.00</b>		<b>59'992.85</b>	
3632.00	Beiträge an Gemeinden und Gemeindeverbände	80'317.90		77'500.00		59'992.85	
<b>217</b>	<b>Schulliegenschaften</b>	<b>280'972.90</b>	<b>400.00</b>	<b>320'940.00</b>	<b>300.00</b>	<b>258'461.30</b>	<b>1'061.80</b>
	<b>Nettoaufwand</b>		<b>280'572.90</b>		<b>320'640.00</b>		<b>257'399.50</b>

		Rechnung 2021		Budget 2021		Rechnung 2020	
		Aufwand	Ertrag	Aufwand	Ertrag	Aufwand	Ertrag
<b>2170</b>	<b>Schulliegenschaften</b>	<b>280'972.90</b>	<b>400.00</b>	<b>320'940.00</b>	<b>300.00</b>	<b>258'461.30</b>	<b>1'061.80</b>
3010.00	Löhne Verwaltungs- und Betriebspersonal	98'216.70		98'800.00		98'377.90	
3010.01	Löhne Reinigungspersonal	20'025.40		20'700.00		19'888.05	
3050.00	AG-Beiträge AHV, IV, EO, ALV	9'328.45		9'500.00		9'275.10	
3052.00	AG-Beiträge an Pensionskasse	8'646.00		8'800.00		8'557.80	
3053.00	AG-Beiträge an Unfallversicherungen	775.55		800.00		771.15	
3055.00	AG-Beiträge an Krankentaggeldversicherungen	941.90		1'000.00		939.30	
3090.00	Aus- und Weiterbildung des Personals	190.00		500.00		350.00	
3101.00	Betriebs- und Verbrauchsmaterial	15'117.60		15'000.00		11'536.15	
3112.00	Spezialkleider	279.00		450.00			
3119.00	Übrige nicht aktivierbare Anlagen	341.85		1'000.00		1'910.85	
3120.00	Ver- und Entsorgung	20'623.95		33'000.00		20'125.65	
3130.00	Dienstleistungen Dritter	1'663.65		1'670.00		1'650.90	
3132.00	Honorare externe Berater, Gutachter, Fachexperten etc.			5'000.00			
3134.00	Sachversicherungsprämien	7'053.40		7'420.00		7'061.05	
3144.00	Baulicher Unterhalt Hochbauten, Gebäude	54'008.45		67'760.00		69'765.75	
3151.00	Unterhalt Apparate, Maschinen, Geräte, Fahr-, Werkzeuge	5'319.05		4'200.00		3'902.65	
3160.00	Miete und Pacht Liegenschaften	2'640.00		2'640.00		2'640.00	
3170.00	Reisekosten und Spesen			200.00		109.00	
3300.40	Planmässige Abschreibungen Hochbauten	33'901.95		39'000.00			
3910.00	Interne Verrechnung von Dienstleistungen	1'900.00		3'500.00		1'600.00	
4260.00	Rückerstattungen Dritter		400.00		300.00		1'061.80
<b>218</b>	<b>Tagesbetreuung</b>	<b>165'776.00</b>	<b>139'454.15</b>	<b>167'400.00</b>	<b>143'000.00</b>	<b>131'847.55</b>	<b>115'706.15</b>
	<b>Nettoaufwand</b>		<b>26'321.85</b>		<b>24'400.00</b>		<b>16'141.40</b>
<b>2180</b>	<b>Tagesbetreuung</b>	<b>165'776.00</b>	<b>139'454.15</b>	<b>167'400.00</b>	<b>143'000.00</b>	<b>131'847.55</b>	<b>115'706.15</b>
3010.00	Löhne Verwaltungs- und Betriebspersonal	40'965.40		38'000.00		31'390.65	
3010.09	Taggelder Versicherungen	-2'626.40					
3050.00	AG-Beiträge AHV, IV, EO, ALV	3'209.15		3'200.00		2'526.55	
3053.00	AG-Beiträge an Unfallversicherungen	280.60		200.00		164.20	
3055.00	AG-Beiträge an Krankentaggeldversicherungen	332.25		300.00		254.50	
3090.00	Aus- und Weiterbildung des Personals			500.00			
3100.00	Büromaterial	86.00		100.00		73.30	
3109.00	Übriger Material- und Warenaufwand	950.50		1'000.00		782.85	
3119.00	Übrige nicht aktivierbare Anlagen	288.60		300.00			
3130.00	Dienstleistungen Dritter			100.00		248.00	

		Rechnung 2021		Budget 2021		Rechnung 2020	
		Aufwand	Ertrag	Aufwand	Ertrag	Aufwand	Ertrag
3130.03	Catering Tagesschule	33'898.15		35'800.00		27'722.55	
3159.00	Unterhalt übrige mobile Anlagen	1'543.15		1'900.00			
3611.00	Entschädigungen an Kanton	71'648.60		70'900.00		54'184.95	
3910.00	Interne Verrechnung von Dienstleistungen	15'200.00		15'100.00		14'500.00	
4240.01	Elternbeiträge Betreuung		47'051.15		50'000.00		37'323.15
4260.01	Elternbeiträge Verpflegung		35'321.00		35'000.00		26'756.00
4631.00	Beiträge vom Kanton		57'082.00		58'000.00		51'627.00
<b>219</b>	<b>Obligatorische Schule</b>	<b>49'953.85</b>		<b>60'830.00</b>		<b>49'888.00</b>	
	<b>Nettoaufwand</b>		<b>49'953.85</b>		<b>60'830.00</b>		<b>49'888.00</b>
<b>2190</b>	<b>Schulleitung und Schulverwaltung</b>	<b>26'167.55</b>		<b>28'130.00</b>		<b>26'981.90</b>	
3000.01	Löhne, Tag- und Sitzungsgelder an Kommissionen	3'120.00		5'700.00		1'840.00	
3053.00	AG-Beiträge an Unfallversicherungen	.90		10.00		1.00	
3055.00	AG-Beiträge an Krankentaggeldversicherungen	3.90		10.00		3.90	
3090.00	Aus- und Weiterbildung des Personals					3'000.00	
3100.00	Büromaterial	699.25		200.00			
3103.00	Fachliteratur, Zeitschriften	143.50		110.00			
3113.00	Hardware					837.00	
3910.00	Interne Verrechnung von Dienstleistungen	22'200.00		22'100.00		21'300.00	
<b>2197</b>	<b>Schulsozialdienst</b>	<b>23'786.30</b>		<b>32'700.00</b>		<b>22'906.10</b>	
3632.00	Beiträge an Gemeinden und Gemeindeverbände	23'786.30		32'700.00		22'906.10	
<b>3</b>	<b>Kultur, Sport und Freizeit, Kirche</b>	<b>196'880.60</b>	<b>14'816.05</b>	<b>218'820.00</b>	<b>15'800.00</b>	<b>156'780.55</b>	<b>13'784.75</b>
	<b>Nettoaufwand</b>		<b>182'064.55</b>		<b>203'020.00</b>		<b>142'995.80</b>
<b>32</b>	<b>Kultur, übrig</b>	<b>54'402.50</b>	<b>500.00</b>	<b>63'120.00</b>	<b>700.00</b>	<b>53'629.60</b>	
	<b>Nettoaufwand</b>		<b>53'902.50</b>		<b>62'420.00</b>		<b>53'629.60</b>
<b>322</b>	<b>Musik und Theater</b>	<b>4'375.00</b>		<b>5'470.00</b>		<b>9'082.90</b>	
	<b>Nettoaufwand</b>		<b>4'375.00</b>		<b>5'470.00</b>		<b>9'082.90</b>
<b>3220</b>	<b>Musik und Theater</b>	<b>4'375.00</b>		<b>5'470.00</b>		<b>9'082.90</b>	
3000.01	Löhne, Tag- und Sitzungsgelder an Kommissionen			320.00			
3010.00	Löhne Verwaltungs- und Betriebspersonal					258.00	
3050.00	AG-Beiträge AHV, IV, EO, ALV					20.80	
3053.00	AG-Beiträge an Unfallversicherungen					2.00	

		Rechnung 2021		Budget 2021		Rechnung 2020	
		Aufwand	Ertrag	Aufwand	Ertrag	Aufwand	Ertrag
3055.00	AG-Beiträge an Krankentaggeldversicherungen					2.10	
3636.00	Beiträge an private Organisationen ohne Erwerbszweck	4'375.00		5'150.00		8'800.00	
<b>329</b>	<b>Kultur</b>	<b>50'027.50</b>	<b>500.00</b>	<b>57'650.00</b>	<b>700.00</b>	<b>44'546.70</b>	
	<b>Nettoaufwand</b>		<b>49'527.50</b>		<b>56'950.00</b>		<b>44'546.70</b>
<b>3290</b>	<b>Übrige Kultur</b>	<b>50'027.50</b>	<b>500.00</b>	<b>57'650.00</b>	<b>700.00</b>	<b>44'546.70</b>	
3199.00	Übriger Betriebsaufwand	65.90		4'400.00		2'454.40	
3199.03	Bundesfeier	2'755.40		5'000.00			
3632.00	Beiträge an Gemeinden und Gemeindeverbände	39'897.00		39'900.00		39'897.00	
3636.00	Beiträge an private Organisationen ohne Erwerbszweck	6'209.20		6'250.00		1'195.30	
3910.00	Interne Verrechnung von Dienstleistungen	1'100.00		2'100.00		1'000.00	
4260.00	Rückerstattungen Dritter		500.00		700.00		
<b>33</b>	<b>Medien</b>	<b>24'401.45</b>	<b>4'070.00</b>	<b>25'830.00</b>	<b>3'500.00</b>	<b>23'978.15</b>	<b>4'130.00</b>
	<b>Nettoaufwand</b>		<b>20'331.45</b>		<b>22'330.00</b>		<b>19'848.15</b>
<b>332</b>	<b>Massenmedien</b>	<b>24'401.45</b>	<b>4'070.00</b>	<b>25'830.00</b>	<b>3'500.00</b>	<b>23'978.15</b>	<b>4'130.00</b>
	<b>Nettoaufwand</b>		<b>20'331.45</b>		<b>22'330.00</b>		<b>19'848.15</b>
<b>3320</b>	<b>Massenmedien</b>	<b>24'401.45</b>	<b>4'070.00</b>	<b>25'830.00</b>	<b>3'500.00</b>	<b>23'978.15</b>	<b>4'130.00</b>
3000.01	Löhne, Tag- und Sitzungsgelder an Kommissionen	1'240.00		1'400.00		1'240.00	
3010.00	Löhne Verwaltungs- und Betriebspersonal	13'674.00		14'500.00		13'674.00	
3050.00	AG-Beiträge AHV, IV, EO, ALV	1'062.25		1'200.00		1'059.05	
3053.00	AG-Beiträge an Unfallversicherungen	102.80		110.00		102.75	
3055.00	AG-Beiträge an Krankentaggeldversicherungen	115.65		120.00		115.65	
3102.02	Dorfzeitung	8'206.75		8'400.00		7'786.70	
3635.00	Beiträge an private Unternehmungen			100.00			
4260.00	Rückerstattungen Dritter		4'070.00		3'500.00		4'130.00
<b>34</b>	<b>Sport und Freizeit</b>	<b>118'076.65</b>	<b>10'246.05</b>	<b>129'870.00</b>	<b>11'600.00</b>	<b>79'172.80</b>	<b>9'654.75</b>
	<b>Nettoaufwand</b>		<b>107'830.60</b>		<b>118'270.00</b>		<b>69'518.05</b>
<b>341</b>	<b>Sport</b>	<b>72'222.90</b>	<b>10'246.05</b>	<b>83'970.00</b>	<b>11'600.00</b>	<b>33'453.60</b>	<b>9'654.75</b>
	<b>Nettoaufwand</b>		<b>61'976.85</b>		<b>72'370.00</b>		<b>23'798.85</b>
<b>3410</b>	<b>Sport</b>	<b>72'222.90</b>	<b>10'246.05</b>	<b>83'970.00</b>	<b>11'600.00</b>	<b>33'453.60</b>	<b>9'654.75</b>
3120.00	Ver- und Entsorgung	5'864.20		8'000.00		4'739.85	



		Rechnung 2021		Budget 2021		Rechnung 2020	
		Aufwand	Ertrag	Aufwand	Ertrag	Aufwand	Ertrag
3134.00	Sachversicherungsprämien	391.85		400.00		386.95	
3144.00	Baulicher Unterhalt Hochbauten, Gebäude	24'904.85		29'170.00		17'484.35	
3169.00	Übrige Mieten und Benützungsgebühren	4'879.70		4'900.00		4'879.70	
3300.40	Planmässige Abschreibungen Hochbauten	30'093.35		34'300.00			
3636.00	Beiträge an private Organisationen ohne Erwerbszweck	5'088.95		5'500.00		4'562.75	
3910.00	Interne Verrechnung von Dienstleistungen	1'000.00		1'700.00		1'400.00	
4240.00	Benützungsgebühren und Dienstleistungen		7'089.30		7'100.00		7'089.30
4260.00	Rückerstattungen Dritter		3'156.75		4'500.00		2'565.45
<b>342</b>	<b>Freizeit</b>	<b>45'853.75</b>		<b>45'900.00</b>		<b>45'719.20</b>	
	<b>Nettoaufwand</b>		<b>45'853.75</b>		<b>45'900.00</b>		<b>45'719.20</b>
<b>3420</b>	<b>Freizeit</b>	<b>45'853.75</b>		<b>45'900.00</b>		<b>45'719.20</b>	
3130.00	Dienstleistungen Dritter	870.75		900.00		737.60	
3169.00	Übrige Mieten und Benützungsgebühren	24'000.00		24'000.00		24'000.00	
3635.01	Beitrag Spielgruppe	12'696.00		12'700.00		12'696.00	
3636.00	Beiträge an private Organisationen ohne Erwerbszweck	8'287.00		8'300.00		8'285.60	
<b>4</b>	<b>Gesundheit</b>	<b>4'615.10</b>		<b>5'770.00</b>		<b>3'825.35</b>	
	<b>Nettoaufwand</b>		<b>4'615.10</b>		<b>5'770.00</b>		<b>3'825.35</b>
<b>43</b>	<b>Gesundheit</b>	<b>4'615.10</b>		<b>5'770.00</b>		<b>3'825.35</b>	
	<b>Nettoaufwand</b>		<b>4'615.10</b>		<b>5'770.00</b>		<b>3'825.35</b>
<b>433</b>	<b>Schulgesundheitsdienst</b>	<b>4'615.10</b>		<b>5'770.00</b>		<b>3'825.35</b>	
	<b>Nettoaufwand</b>		<b>4'615.10</b>		<b>5'770.00</b>		<b>3'825.35</b>
<b>4330</b>	<b>Schulgesundheitsdienst</b>	<b>325.00</b>		<b>1'000.00</b>		<b>430.00</b>	
3136.00	Honorare privatärztlicher Tätigkeit	325.00		1'000.00		430.00	
<b>4331</b>	<b>Schulzahnpflege</b>	<b>4'290.10</b>		<b>4'770.00</b>		<b>3'395.35</b>	
3010.00	Löhne Verwaltungs- und Betriebspersonal	294.60		500.00		98.20	
3050.00	AG-Beiträge AHV, IV, EO, ALV			50.00			
3053.00	AG-Beiträge an Unfallversicherungen	.60		10.00		.20	
3055.00	AG-Beiträge an Krankentaggeldversicherungen	2.40		10.00		.80	
3109.00	Übriger Material- und Warenaufwand	62.50		200.00			
3136.00	Honorare privatärztlicher Tätigkeit	3'930.00		4'000.00		3'296.15	

		Rechnung 2021		Budget 2021		Rechnung 2020	
		Aufwand	Ertrag	Aufwand	Ertrag	Aufwand	Ertrag
<b>5</b>	<b>Soziale Sicherheit</b>	<b>1'615'773.05</b>	<b>140'811.25</b>	<b>1'691'550.00</b>	<b>68'900.00</b>	<b>1'498'826.55</b>	<b>20'842.75</b>
	<b>Nettoaufwand</b>		<b>1'474'961.80</b>		<b>1'622'650.00</b>		<b>1'477'983.80</b>
<b>53</b>	<b>Alter + Hinterlassene</b>	<b>490'536.55</b>	<b>456.00</b>	<b>502'050.00</b>	<b>1'000.00</b>	<b>470'255.30</b>	
	<b>Nettoaufwand</b>		<b>490'080.55</b>		<b>501'050.00</b>		<b>470'255.30</b>
<b>531</b>	<b>Alters- und Hinterlassenenversicherung AHV</b>	<b>13'270.90</b>		<b>13'100.00</b>		<b>15'356.55</b>	
	<b>Nettoaufwand</b>		<b>13'270.90</b>		<b>13'100.00</b>		<b>15'356.55</b>
<b>5310</b>	<b>Alters- u.Hinterlassenenversicherung AHV</b>	<b>13'270.90</b>		<b>13'100.00</b>		<b>15'356.55</b>	
3612.00	Entschädigungen an Gemeinden und Gemeindeverbände	13'270.90		13'100.00		15'356.55	
<b>532</b>	<b>Ergänzungsleistungen AHV / IV</b>	<b>456'619.00</b>		<b>460'000.00</b>		<b>439'346.00</b>	
	<b>Nettoaufwand</b>		<b>456'619.00</b>		<b>460'000.00</b>		<b>439'346.00</b>
<b>5320</b>	<b>Ergänzungsleistungen AHV / IV</b>	<b>456'619.00</b>		<b>460'000.00</b>		<b>439'346.00</b>	
3631.00	Beiträge an Kantone und Konkordate	456'619.00		460'000.00		439'346.00	
<b>535</b>	<b>Leistungen an das Alter</b>	<b>20'646.65</b>	<b>456.00</b>	<b>28'950.00</b>	<b>1'000.00</b>	<b>15'552.75</b>	
	<b>Nettoaufwand</b>		<b>20'190.65</b>		<b>27'950.00</b>		<b>15'552.75</b>
<b>5350</b>	<b>Leistungen an das Alter</b>	<b>20'646.65</b>	<b>456.00</b>	<b>28'950.00</b>	<b>1'000.00</b>	<b>15'552.75</b>	
3000.01	Löhne, Tag- und Sitzungsgelder an Kommissionen	760.00		2'580.00		230.00	
3050.00	AG-Beiträge AHV, IV, EO, ALV	29.80		200.00		12.05	
3053.00	AG-Beiträge an Unfallversicherungen	1.25		10.00		.30	
3055.00	AG-Beiträge an Krankentaggeldversicherungen	4.85		10.00		1.20	
3109.00	Übriger Material- und Warenaufwand	4'851.80		10'050.00		178.50	
3612.00	Entschädigungen an Gemeinden und Gemeindeverbände	14'898.95		16'000.00		14'930.70	
3636.00	Beiträge an private Organisationen ohne Erwerbszweck	100.00		100.00		200.00	
4260.00	Rückerstattungen Dritter		456.00		1'000.00		
<b>54</b>	<b>Familie und Jugend</b>	<b>128'342.70</b>	<b>74'452.30</b>	<b>94'500.00</b>	<b>48'000.00</b>	<b>65'860.45</b>	<b>20'842.75</b>
	<b>Nettoaufwand</b>		<b>53'890.40</b>		<b>46'500.00</b>		<b>45'017.70</b>
<b>541</b>	<b>Familienzulagen</b>	<b>10'900.00</b>		<b>9'700.00</b>		<b>8'598.00</b>	
	<b>Nettoaufwand</b>		<b>10'900.00</b>		<b>9'700.00</b>		<b>8'598.00</b>
<b>5410</b>	<b>Familienzulagen</b>	<b>10'900.00</b>		<b>9'700.00</b>		<b>8'598.00</b>	

		Rechnung 2021		Budget 2021		Rechnung 2020	
		Aufwand	Ertrag	Aufwand	Ertrag	Aufwand	Ertrag
3631.00	Beiträge an Kantone und Konkordate	10'900.00		9'700.00		8'598.00	
<b>544</b>	<b>Jugendschutz</b>	<b>23'478.75</b>		<b>23'800.00</b>		<b>22'544.55</b>	
	<b>Nettoaufwand</b>		<b>23'478.75</b>		<b>23'800.00</b>		<b>22'544.55</b>
<b>5444</b>	<b>Offene Kinder- und Jugendarbeit</b>	<b>23'478.75</b>		<b>23'800.00</b>		<b>22'544.55</b>	
3130.01	Verbands- und Mitgliederbeiträge	100.00		100.00		100.00	
3632.00	Beiträge an Gemeinden und Gemeindeverbände	23'170.75		23'500.00		22'392.55	
3636.00	Beiträge an private Organisationen ohne Erwerbszweck	208.00		200.00		52.00	
<b>545</b>	<b>Leistungen an Familien</b>	<b>93'963.95</b>	<b>74'452.30</b>	<b>61'000.00</b>	<b>48'000.00</b>	<b>34'717.90</b>	<b>20'842.75</b>
	<b>Nettoaufwand</b>		<b>19'511.65</b>		<b>13'000.00</b>		<b>13'875.15</b>
<b>5450</b>	<b>Leistungen an Familien allgemein</b>	<b>92'963.95</b>	<b>74'452.30</b>	<b>60'000.00</b>	<b>48'000.00</b>	<b>26'236.45</b>	<b>20'842.75</b>
3637.00	Beiträge an Private	92'963.95		60'000.00		26'236.45	
4611.00	Entschädigungen vom Kanton		74'452.30		48'000.00		20'842.75
<b>5458</b>	<b>Tageselternverein</b>	<b>1'000.00</b>		<b>1'000.00</b>		<b>8'481.45</b>	
3130.01	Verbands- und Mitgliederbeiträge	1'000.00		1'000.00			
3612.00	Entschädigungen an Gemeinden und Gemeindeverbände					8'481.45	
<b>57</b>	<b>Sozialhilfe und Asylwesen</b>	<b>996'893.80</b>	<b>65'902.95</b>	<b>1'095'000.00</b>	<b>19'900.00</b>	<b>962'710.80</b>	
	<b>Nettoaufwand</b>		<b>930'990.85</b>		<b>1'075'100.00</b>		<b>962'710.80</b>
<b>579</b>	<b>Sozialhilfe</b>	<b>996'893.80</b>	<b>65'902.95</b>	<b>1'095'000.00</b>	<b>19'900.00</b>	<b>962'710.80</b>	
	<b>Nettoaufwand</b>		<b>930'990.85</b>		<b>1'075'100.00</b>		<b>962'710.80</b>
<b>5796</b>	<b>Regionaler Sozialdienst</b>		<b>65'902.95</b>		<b>19'900.00</b>	<b>-28'223.70</b>	
3612.00	Entschädigungen an Gemeinden und Gemeindeverbände					-28'223.70	
4612.00	Entschädigungen von Gemeinden und Gemeindeverbänden		65'902.95		19'900.00		
<b>5799</b>	<b>Lastenausgleich Sozialhilfe</b>	<b>996'893.80</b>		<b>1'095'000.00</b>		<b>990'934.50</b>	
3611.00	Entschädigungen an Kanton	996'893.80		1'095'000.00		990'934.50	
<b>6</b>	<b>Verkehr und Nachrichtenübermittlung</b>	<b>642'130.65</b>	<b>138'317.60</b>	<b>625'730.00</b>	<b>155'950.00</b>	<b>630'178.85</b>	<b>164'750.15</b>
	<b>Nettoaufwand</b>		<b>503'813.05</b>		<b>469'780.00</b>		<b>465'428.70</b>
<b>61</b>	<b>Strassenverkehr</b>	<b>406'383.05</b>	<b>115'997.60</b>	<b>393'480.00</b>	<b>129'650.00</b>	<b>383'053.05</b>	<b>150'934.15</b>

		Rechnung 2021		Budget 2021		Rechnung 2020	
Nettoaufwand		Aufwand	Ertrag	Aufwand	Ertrag	Aufwand	Ertrag
			290'385.45		263'830.00		232'118.90
<b>615</b>	<b>Gemeindestrassen</b>	<b>388'655.60</b>	<b>114'488.75</b>	<b>393'480.00</b>	<b>129'650.00</b>	<b>383'053.05</b>	<b>150'934.15</b>
	<b>Nettoaufwand</b>		<b>274'166.85</b>		<b>263'830.00</b>		<b>232'118.90</b>
<b>6150</b>	<b>Gemeindestrassen</b>	<b>388'655.60</b>	<b>114'488.75</b>	<b>393'480.00</b>	<b>129'650.00</b>	<b>383'053.05</b>	<b>150'934.15</b>
3010.00	Löhne Verwaltungs- und Betriebspersonal	144'910.40		143'700.00		133'047.05	
3010.01	Löhne Reinigungspersonal	372.95		400.00		372.95	
3050.00	AG-Beiträge AHV, IV, EO, ALV	11'233.60		11'300.00		10'842.50	
3052.00	AG-Beiträge an Pensionskasse	11'637.60		11'900.00		10'106.40	
3053.00	AG-Beiträge an Unfallversicherungen	3'376.25		3'300.00		3'420.70	
3055.00	AG-Beiträge an Krankentaggeldversicherungen	1'128.55		1'100.00		1'092.90	
3090.00	Aus- und Weiterbildung des Personals			500.00		592.35	
3100.00	Büromaterial	474.40		500.00		129.30	
3101.00	Betriebs- und Verbrauchsmaterial	2'657.05		1'500.00		3'036.25	
3101.06	Strassensignalisation	2'544.15		4'000.00		4'029.55	
3101.07	Treibstoffe	5'677.50		4'000.00		5'844.50	
3103.00	Fachliteratur, Zeitschriften					110.00	
3111.00	Maschinen, Geräte und Fahrzeuge	914.95		5'800.00		3'082.20	
3112.00	Spezialkleider	1'047.00		880.00		567.80	
3113.00	Hardware					1'295.55	
3118.00	Immaterielle Anlagen			120.00			
3119.00	Übrige nicht aktivierbare Anlagen	40'069.40				1'299.75	
3120.00	Ver- und Entsorgung	13'654.25		13'450.00		12'038.50	
3120.02	Ver- und Entsorgung öffentliche Beleuchtung	5'684.85		25'000.00		7'912.00	
3130.00	Dienstleistungen Dritter	720.10		720.00		720.10	
3130.05	Beitrag Strassenentwässerung	34'813.50		35'000.00		34'813.50	
3131.00	Planungen und Projektierungen Dritter	2'552.90		14'000.00		40'861.15	
3134.00	Sachversicherungsprämien	8'247.90		8'660.00		10'978.00	
3141.00	Baulicher Unterhalt Strassen / Verkehrswege	17'011.80		20'000.00		20'203.00	
3141.02	Unterhalt u. Rep. Strassenbeleuchtungen			5'000.00		6'057.40	
3141.03	Schneeräumung	17'714.25		18'000.00		6'950.00	
3144.00	Baulicher Unterhalt Hochbauten, Gebäude	439.95		1'700.00		7'103.65	
3151.00	Unterhalt Apparate, Maschinen, Geräte, Fahr-, Werkzeuge	8'803.75		13'500.00		5'807.25	
3161.00	Mieten, Benützungskosten Anlagen	10'555.60		6'500.00		10'705.85	
3170.00	Reisekosten und Spesen	333.90		100.00			
3300.10	Planm. Abschr. Strassen / Verkehrswege VV	35'838.05		36'600.00		33'792.05	
3300.60	Planmässige Abschreibungen Mobilien	6'241.00		6'250.00		6'240.85	

		Rechnung 2021		Budget 2021		Rechnung 2020	
		Aufwand	Ertrag	Aufwand	Ertrag	Aufwand	Ertrag
4260.00	Rückerstattungen Dritter		21'473.05		25'550.00		47'951.90
4270.00	Bussen						500.00
4612.90	Interne Verrechnung Dienstleistungen an Spezialfinanzierungen		65'500.00		70'500.00		70'700.00
4631.00	Beiträge vom Kanton		3'915.70		6'300.00		5'782.25
4910.00	Interne Verrechnung von Dienstleistungen		23'600.00		27'300.00		26'000.00
<b>619</b>	<b>Strassen, übriges Nettoaufwand</b>	<b>17'727.45</b>	<b>1'508.85</b>				
			<b>16'218.60</b>				
<b>6190</b>	<b>Strassen, übriges</b>	<b>17'727.45</b>	<b>1'508.85</b>				
3141.00	Baulicher Unterhalt Strassen / Verkehrswege	17'727.45					
4260.00	Rückerstattungen Dritter		1'508.85				
<b>62</b>	<b>Öffentlicher Verkehr Nettoaufwand</b>	<b>235'747.60</b>	<b>22'320.00</b>	<b>232'250.00</b>	<b>26'300.00</b>	<b>247'125.80</b>	<b>13'816.00</b>
			<b>213'427.60</b>		<b>205'950.00</b>		<b>233'309.80</b>
<b>622</b>	<b>Regionalverkehr Nettoaufwand</b>	<b>750.00</b>		<b>3'000.00</b>		<b>11'487.50</b>	
			<b>750.00</b>		<b>3'000.00</b>		<b>11'487.50</b>
<b>6220</b>	<b>Regionalverkehr</b>	<b>750.00</b>		<b>3'000.00</b>		<b>11'487.50</b>	
3144.00	Baulicher Unterhalt Hochbauten, Gebäude			1'000.00			
3632.00	Beiträge an Gemeinden und Gemeindeverbände	750.00		2'000.00		11'487.50	
<b>629</b>	<b>Öffentlicher Verkehr Nettoaufwand</b>	<b>234'997.60</b>	<b>22'320.00</b>	<b>229'250.00</b>	<b>26'300.00</b>	<b>235'638.30</b>	<b>13'816.00</b>
			<b>212'677.60</b>		<b>202'950.00</b>		<b>221'822.30</b>
<b>6290</b>	<b>Öffentlicher Verkehr</b>	<b>28'232.60</b>	<b>22'320.00</b>	<b>28'250.00</b>	<b>26'300.00</b>	<b>28'340.30</b>	<b>13'816.00</b>
3130.06	Generalabonnemente SBB	28'000.00		28'000.00		28'000.00	
3133.00	Informatik-Nutzungsaufwand	232.60		250.00		340.30	
4250.01	Verkäufe Generalabonnemente SBB		22'320.00		26'300.00		13'816.00
<b>6291</b>	<b>Gemeindeanteil Öffentlicher Verkehr</b>	<b>206'765.00</b>		<b>201'000.00</b>		<b>207'298.00</b>	
3631.00	Beiträge an Kantone und Konkordate	206'765.00		201'000.00		207'298.00	
<b>7</b>	<b>Umweltschutz und Raumordnung Nettoaufwand</b>	<b>1'673'098.35</b>	<b>1'626'534.10</b>	<b>1'561'390.00</b>	<b>1'520'040.00</b>	<b>1'617'378.30</b>	<b>1'577'668.50</b>
			<b>46'564.25</b>		<b>41'350.00</b>		<b>39'709.80</b>
<b>71</b>	<b>Wasserversorgung</b>	<b>751'543.10</b>	<b>751'543.10</b>	<b>700'120.00</b>	<b>700'120.00</b>	<b>751'379.75</b>	<b>751'379.75</b>

		Rechnung 2021		Budget 2021		Rechnung 2020	
		Aufwand	Ertrag	Aufwand	Ertrag	Aufwand	Ertrag
<b>710</b>	<b>Wasserversorgung</b>	<b>751'543.10</b>	<b>751'543.10</b>	<b>700'120.00</b>	<b>700'120.00</b>	<b>751'379.75</b>	<b>751'379.75</b>
<b>7101</b>	<b>Wasserversorgung [Gemeindebetrieb]</b>	<b>751'543.10</b>	<b>751'543.10</b>	<b>700'120.00</b>	<b>700'120.00</b>	<b>751'379.75</b>	<b>751'379.75</b>
3000.01	Löhne, Tag- und Sitzungsgelder an Kommissionen	2'320.00		2'800.00		4'165.00	
3010.00	Löhne Verwaltungs- und Betriebspersonal	8'230.00		7'000.00		7'520.00	
3050.00	AG-Beiträge AHV, IV, EO, ALV	375.20		600.00		531.45	
3053.00	AG-Beiträge an Unfallversicherungen	109.30		150.00		141.75	
3055.00	AG-Beiträge an Krankentaggeldversicherungen	70.20		50.00		78.30	
3090.00	Aus- und Weiterbildung des Personals	180.00		1'000.00		290.00	
3090.01	Aus- und Weiterbildung Behörden + Komm.					140.00	
3100.00	Büromaterial			500.00			
3103.00	Fachliteratur, Zeitschriften					100.00	
3109.00	Übriger Material- und Warenaufwand	9.95		1'500.00		368.05	
3112.00	Spezialkleider			500.00			
3113.00	Hardware	839.30		1'000.00			
3119.00	Übrige nicht aktivierbare Anlagen	1'838.50		4'000.00		4'240.15	
3120.00	Ver- und Entsorgung	14'094.70		16'000.00		13'722.00	
3130.00	Dienstleistungen Dritter	9'051.10		11'810.00		6'917.25	
3130.01	Verbands- und Mitgliederbeiträge	853.95		860.00		508.55	
3132.00	Honorare externe Berater, Gutachter, Fachexperten etc.	34'045.77		42'200.00		41'601.30	
3134.00	Sachversicherungsprämien	1'230.15		1'300.00		1'226.30	
3143.00	Unterhalt übrige Tiefbauten	25'377.15		33'350.00		51'270.00	
3151.00	Unterhalt Apparate, Maschinen, Geräte, Fahr-, Werkzeuge			1'500.00			
3169.00	Übrige Mieten und Benützungsgebühren	300.00		300.00		6'780.00	
3170.00	Reisekosten und Spesen	154.00		500.00		123.20	
3180.00	Wertberichtigungen auf Forderungen					-200.00	
3181.00	Tatsächliche Forderungsverluste			500.00			
3300.30	Planmässige Abschreibungen übr. Tiefbauten	44'262.93		50'500.00		39'109.05	
3300.61	Planm. Abschr. Mobilien VV SF			2'400.00			
3300.99	Planmässige Abschreibungen bestehendes VV 8 Jahre	83'896.10		103'300.00		143'204.40	
3409.00	Verrechnung Zinsen Spezialfinanzierungen	24'200.00		23'400.00		21'900.00	
3510.10	Einlage Werterhalt (Spezialfinanzierung Werterhalt)	82'740.00		151'200.00		156'068.40	
3510.50	Einlage Werterhalt (Anschlussgebühren)	129'168.00		30'000.00		55'839.60	
3612.90	Interne Verrechnung Dienstleistungen an SF	74'800.00		80'900.00		82'300.00	
3632.00	Beiträge an Gemeinden und Gemeindeverbände	128'481.95		131'000.00		44'543.75	
4240.00	Benützungsgebühren und Dienstleistungen		469'142.85		460'000.00		479'071.10
4240.50	Anschlussgebühren		129'168.00		30'000.00		55'839.60

		Rechnung 2021		Budget 2021		Rechnung 2020	
		Aufwand	Ertrag	Aufwand	Ertrag	Aufwand	Ertrag
4260.00	Rückerstattungen Dritter		5'734.35		9'100.00		4'561.05
4510.10	Entnahme Werterhalt (Spezialfinanzierung Werterhalt)		147'497.90		181'200.00		211'908.00
9010.00	Ertragsüberschuss Abschluss Spezialfinanzierung	84'914.85				68'891.25	
9011.00	Aufwandüberschuss Abschluss Spezialfinanzierung				19'820.00		
<b>72</b>	<b>Abwasserentsorgung</b>	<b>652'186.25</b>	<b>652'186.25</b>	<b>593'920.00</b>	<b>593'920.00</b>	<b>593'540.65</b>	<b>593'540.65</b>
<b>720</b>	<b>Abwasserentsorgung</b>	<b>652'186.25</b>	<b>652'186.25</b>	<b>593'920.00</b>	<b>593'920.00</b>	<b>593'540.65</b>	<b>593'540.65</b>
<b>7201</b>	<b>Abwasserentsorgung [Gemeindebetrieb]</b>	<b>652'186.25</b>	<b>652'186.25</b>	<b>593'920.00</b>	<b>593'920.00</b>	<b>593'540.65</b>	<b>593'540.65</b>
3000.01	Löhne, Tag- und Sitzungsgelder an Kommissionen	1'060.00		1'160.00		1'390.00	
3050.00	AG-Beiträge AHV, IV, EO, ALV	4.85				9.60	
3053.00	AG-Beiträge an Unfallversicherungen	.10				.20	
3055.00	AG-Beiträge an Krankentaggeldversicherungen	.50				1.00	
3130.00	Dienstleistungen Dritter	160.00		160.00		802.50	
3132.00	Honorare externe Berater, Gutachter, Fachexperten etc.	44'057.90		44'000.00		12'103.65	
3134.00	Sachversicherungsprämien	163.80		200.00		163.80	
3143.00	Unterhalt übrige Tiefbauten	29'781.45		25'000.00		27'979.55	
3180.00	Wertberichtigungen auf Forderungen					-200.00	
3181.00	Tatsächliche Forderungsverluste			300.00			
3300.30	Planmässige Abschreibungen übr. Tiefbauten	16'434.70		20'600.00		14'355.60	
3510.10	Einlage Werterhalt (Spezialfinanzierung Werterhalt)	123'400.00		239'000.00		220'478.00	
3510.50	Einlage Werterhalt (Anschlussgebühren)	145'277.00		30'000.00		49'225.00	
3612.90	Interne Verrechnung Dienstleistungen an SF	38'100.00		44'700.00		38'600.00	
3632.00	Beiträge an Gemeinden und Gemeindeverbände	166'734.00		170'300.00		171'379.00	
3660.20	Planm. Abschr. Investitionsbeiträge Gemeindeverbände	8'766.50		18'500.00		4'605.50	
4240.00	Benützungsgebühren und Dienstleistungen		439'026.60		430'000.00		484'175.00
4240.50	Anschlussgebühren		145'277.00		30'000.00		49'225.00
4409.00	Verrechnung Zinsen Spezialfinanzierungen		12'900.00		12'000.00		13'200.00
4510.10	Entnahme Werterhalt (Spezialfinanzierung Werterhalt)		54'982.65		64'100.00		46'940.65
9010.00	Ertragsüberschuss Abschluss Spezialfinanzierung	78'245.45				52'647.25	
9011.00	Aufwandüberschuss Abschluss Spezialfinanzierung				57'820.00		
<b>73</b>	<b>Abfall</b>	<b>211'324.75</b>	<b>211'324.75</b>	<b>215'000.00</b>	<b>215'000.00</b>	<b>205'866.95</b>	<b>205'866.95</b>
<b>730</b>	<b>Abfall</b>	<b>211'324.75</b>	<b>211'324.75</b>	<b>215'000.00</b>	<b>215'000.00</b>	<b>205'866.95</b>	<b>205'866.95</b>
<b>7301</b>	<b>Abfall [Gemeindebetrieb]</b>	<b>211'324.75</b>	<b>211'324.75</b>	<b>215'000.00</b>	<b>215'000.00</b>	<b>205'866.95</b>	<b>205'866.95</b>

		Rechnung 2021		Budget 2021		Rechnung 2020	
		Aufwand	Ertrag	Aufwand	Ertrag	Aufwand	Ertrag
3000.01	Löhne, Tag- und Sitzungsgelder an Kommissionen	1'000.00		1'000.00		1'190.00	
3102.00	Drucksachen, Publikationen	1'237.50		2'000.00		1'237.50	
3119.00	Übrige nicht aktivierbare Anlagen	4'888.85		300.00		333.00	
3130.30	Kosten Kehricht	83'257.55		86'600.00		88'285.15	
3130.31	Kosten Grünabfälle	59'588.30		57'000.00		53'804.00	
3180.00	Wertberichtigungen auf Forderungen					-100.00	
3181.00	Tatsächliche Forderungsverluste	252.55		300.00		317.30	
3612.90	Interne Verrechnung Dienstleistungen an SF	61'100.00		67'800.00		60'800.00	
4240.30	Kehrichtgebühren		133'153.45		130'000.00		134'481.30
4240.31	Einnahmen Grünabfuhr		35'161.25		35'000.00		35'538.30
4240.32	Einnahmen Containervignetten		14'733.15		13'000.00		12'199.75
4240.33	Einnahmen Gebührensäcke		8'765.15		8'500.00		9'388.20
4260.00	Rückerstattungen Dritter		13'947.29		13'900.00		10'074.93
4409.00	Verrechnung Zinsen Spezialfinanzierungen		350.00		300.00		400.00
9011.00	Aufwandüberschuss Abschluss Spezialfinanzierung		5'214.46		14'300.00		3'784.47
<b>74</b>	<b>Verbauungen</b>	<b>9'665.00</b>		<b>18'950.00</b>		<b>14'859.90</b>	
	<b>Nettoaufwand</b>		<b>9'665.00</b>		<b>18'950.00</b>		<b>14'859.90</b>
<b>741</b>	<b>Gewässerverbauungen</b>	<b>9'665.00</b>		<b>14'450.00</b>		<b>14'859.90</b>	
	<b>Nettoaufwand</b>		<b>9'665.00</b>		<b>14'450.00</b>		<b>14'859.90</b>
<b>7410</b>	<b>Gewässerverbauungen</b>	<b>9'665.00</b>		<b>14'450.00</b>		<b>14'859.90</b>	
3142.00	Unterhalt Wasserbau			6'200.00		8'469.90	
3631.00	Beiträge an Kantone und Konkordate	9'665.00		8'250.00		6'390.00	
<b>745</b>	<b>Naturgefahren</b>			<b>4'500.00</b>			
	<b>Nettoaufwand</b>				<b>4'500.00</b>		
<b>7450</b>	<b>Naturgefahren</b>			<b>4'500.00</b>			
3134.03	Beitrag Einsatzkostenversicherung GVB			4'500.00			
<b>75</b>	<b>Arten- und Landschaftsschutz</b>	<b>4'352.85</b>		<b>3'700.00</b>		<b>4'078.30</b>	
	<b>Nettoaufwand</b>		<b>4'352.85</b>		<b>3'700.00</b>		<b>4'078.30</b>
<b>750</b>	<b>Arten- und Landschaftsschutz</b>	<b>4'352.85</b>		<b>3'700.00</b>		<b>4'078.30</b>	
	<b>Nettoaufwand</b>		<b>4'352.85</b>		<b>3'700.00</b>		<b>4'078.30</b>



		Rechnung 2021		Budget 2021		Rechnung 2020	
		Aufwand	Ertrag	Aufwand	Ertrag	Aufwand	Ertrag
<b>7500</b>	<b>Arten- und Landschaftsschutz</b>	<b>4'352.85</b>		<b>3'700.00</b>		<b>4'078.30</b>	
3634.00	Beiträge an öffentliche Unternehmungen	3'652.85		3'000.00		3'378.30	
3636.00	Beiträge an private Organisationen ohne Erwerbszweck	700.00		700.00		700.00	
<b>76</b>	<b>Bekämpfung von Umweltverschmutzung</b>	<b>385.00</b>		<b>400.00</b>		<b>385.00</b>	
	<b>Nettoaufwand</b>		<b>385.00</b>		<b>400.00</b>		<b>385.00</b>
<b>769</b>	<b>Bekämpfung von Umweltverschmutzung</b>	<b>385.00</b>		<b>400.00</b>		<b>385.00</b>	
	<b>Nettoaufwand</b>		<b>385.00</b>		<b>400.00</b>		<b>385.00</b>
<b>7690</b>	<b>Bekämpfung von Umweltverschmutz.</b>	<b>385.00</b>		<b>400.00</b>		<b>385.00</b>	
3632.00	Beiträge an Gemeinden und Gemeindeverbände	385.00		400.00		385.00	
<b>77</b>	<b>Übriger Umweltschutz</b>	<b>26'027.40</b>	<b>11'480.00</b>	<b>22'500.00</b>	<b>11'000.00</b>	<b>24'304.60</b>	<b>10'640.00</b>
	<b>Nettoaufwand</b>		<b>14'547.40</b>		<b>11'500.00</b>		<b>13'664.60</b>
<b>771</b>	<b>Friedhof und Bestattung</b>	<b>14'346.60</b>		<b>12'100.00</b>		<b>14'054.65</b>	
	<b>Nettoaufwand</b>		<b>14'346.60</b>		<b>12'100.00</b>		<b>14'054.65</b>
<b>7710</b>	<b>Friedhof und Bestattung allgemein</b>	<b>14'346.60</b>		<b>12'100.00</b>		<b>14'054.65</b>	
3130.00	Dienstleistungen Dritter	3'009.70				807.75	
3612.00	Entschädigungen an Gemeinden und Gemeindeverbände	7'436.90		8'600.00		7'046.90	
3910.00	Interne Verrechnung von Dienstleistungen	3'900.00		3'500.00		6'200.00	
<b>779</b>	<b>Umweltschutz</b>	<b>11'680.80</b>	<b>11'480.00</b>	<b>10'400.00</b>	<b>11'000.00</b>	<b>10'249.95</b>	<b>10'640.00</b>
	<b>Nettoaufwand</b>		<b>200.80</b>				
	<b>Nettoertrag</b>			<b>600.00</b>		<b>390.05</b>	
<b>7792</b>	<b>Hundetoiletten</b>	<b>11'680.80</b>	<b>11'480.00</b>	<b>10'400.00</b>	<b>11'000.00</b>	<b>10'249.95</b>	<b>10'640.00</b>
3101.00	Betriebs- und Verbrauchsmaterial	1'475.45		2'200.00		1'874.40	
3102.00	Drucksachen, Publikationen			100.00			
3119.00	Übrige nicht aktivierbare Anlagen	1'305.35				175.55	
3910.00	Interne Verrechnung von Dienstleistungen	8'900.00		8'100.00		8'200.00	
4033.00	Hundetaxe		11'480.00		11'000.00		10'640.00
<b>79</b>	<b>Raumordnung</b>	<b>17'614.00</b>		<b>6'800.00</b>		<b>22'963.15</b>	<b>16'241.15</b>
	<b>Nettoaufwand</b>		<b>17'614.00</b>		<b>6'800.00</b>		<b>6'722.00</b>

		Rechnung 2021		Budget 2021		Rechnung 2020	
		Aufwand	Ertrag	Aufwand	Ertrag	Aufwand	Ertrag
<b>790</b>	<b>Raumordnung</b>	<b>17'614.00</b>		<b>6'800.00</b>		<b>22'963.15</b>	<b>16'241.15</b>
	<b>Nettoaufwand</b>		<b>17'614.00</b>		<b>6'800.00</b>		<b>6'722.00</b>
<b>7900</b>	<b>Raumordnung allgemein</b>	<b>10'838.00</b>				<b>16'241.15</b>	<b>16'241.15</b>
3131.00	Planungen und Projektierungen Dritter	10'838.00				16'241.15	
4260.00	Rückerstattungen Dritter						16'241.15
<b>7906</b>	<b>Regionale Planungsgruppen</b>	<b>6'776.00</b>		<b>6'800.00</b>		<b>6'722.00</b>	
3632.00	Beiträge an Gemeinden und Gemeindeverbände	6'776.00		6'800.00		6'722.00	
<b>8</b>	<b>Volkswirtschaft</b>	<b>1'506'287.75</b>	<b>1'501'492.55</b>	<b>1'538'905.00</b>	<b>1'530'005.00</b>	<b>1'374'557.11</b>	<b>1'370'298.86</b>
	<b>Nettoaufwand</b>		<b>4'795.20</b>		<b>8'900.00</b>		<b>4'258.25</b>
<b>81</b>	<b>Landwirtschaft</b>	<b>947.20</b>		<b>4'900.00</b>		<b>408.25</b>	
	<b>Nettoaufwand</b>		<b>947.20</b>		<b>4'900.00</b>		<b>408.25</b>
<b>812</b>	<b>Strukturverbesserungen</b>	<b>480.00</b>		<b>2'500.00</b>			
	<b>Nettoaufwand</b>		<b>480.00</b>		<b>2'500.00</b>		
<b>8120</b>	<b>Strukturverbesserungen</b>	<b>480.00</b>		<b>2'500.00</b>			
3109.00	Übriger Material- und Warenaufwand			2'000.00			
3636.00	Beiträge an private Organisationen ohne Erwerbszweck	480.00		500.00			
<b>814</b>	<b>Produktionsverbesserungen Pflanzen</b>	<b>467.20</b>		<b>2'400.00</b>		<b>408.25</b>	
	<b>Nettoaufwand</b>		<b>467.20</b>		<b>2'400.00</b>		<b>408.25</b>
<b>8140</b>	<b>Landw.Produktionsverbesserungen Pflanzen</b>	<b>467.20</b>		<b>2'400.00</b>		<b>408.25</b>	
3010.00	Löhne Verwaltungs- und Betriebspersonal	450.00		2'000.00		345.25	
3050.00	AG-Beiträge AHV, IV, EO, ALV			170.00			
3053.00	AG-Beiträge an Unfallversicherungen	.95		10.00		.70	
3055.00	AG-Beiträge an Krankentaggeldversicherungen	3.65		20.00		2.80	
3170.00	Reisekosten und Spesen	12.60		200.00		59.50	
<b>84</b>	<b>Tourismus</b>	<b>1'924.00</b>		<b>2'000.00</b>		<b>1'925.00</b>	
	<b>Nettoaufwand</b>		<b>1'924.00</b>		<b>2'000.00</b>		<b>1'925.00</b>
<b>840</b>	<b>Tourismus</b>	<b>1'924.00</b>		<b>2'000.00</b>		<b>1'925.00</b>	
	<b>Nettoaufwand</b>		<b>1'924.00</b>		<b>2'000.00</b>		<b>1'925.00</b>

		Rechnung 2021		Budget 2021		Rechnung 2020	
		Aufwand	Ertrag	Aufwand	Ertrag	Aufwand	Ertrag
<b>8406</b>	<b>Regionaler Tourismus</b>	<b>1'924.00</b>		<b>2'000.00</b>		<b>1'925.00</b>	
3632.00	Beiträge an Gemeinden und Gemeindeverbände	1'924.00		2'000.00		1'925.00	
<b>85</b>	<b>Industrie, Gewerbe, Handel</b>	<b>1'924.00</b>		<b>2'000.00</b>		<b>1'925.00</b>	
	<b>Nettoaufwand</b>		<b>1'924.00</b>		<b>2'000.00</b>		<b>1'925.00</b>
<b>850</b>	<b>Industrie, Gewerbe, Handel</b>	<b>1'924.00</b>		<b>2'000.00</b>		<b>1'925.00</b>	
	<b>Nettoaufwand</b>		<b>1'924.00</b>		<b>2'000.00</b>		<b>1'925.00</b>
<b>8506</b>	<b>Regionale Wirtschaftsförderung</b>	<b>1'924.00</b>		<b>2'000.00</b>		<b>1'925.00</b>	
3632.00	Beiträge an Gemeinden und Gemeindeverbände	1'924.00		2'000.00		1'925.00	
<b>87</b>	<b>Brennstoffe und Energie</b>	<b>1'501'492.55</b>	<b>1'501'492.55</b>	<b>1'530'005.00</b>	<b>1'530'005.00</b>	<b>1'370'298.86</b>	<b>1'370'298.86</b>
<b>871</b>	<b>Elektrizität</b>	<b>1'501'492.55</b>	<b>1'501'492.55</b>	<b>1'530'005.00</b>	<b>1'530'005.00</b>	<b>1'370'298.86</b>	<b>1'370'298.86</b>
<b>8711</b>	<b>Elektrizitätsnetz [Gemeindebetrieb]</b>	<b>930'392.85</b>	<b>930'392.85</b>	<b>1'013'005.00</b>	<b>1'013'005.00</b>	<b>831'541.11</b>	<b>831'541.11</b>
3000.01	Löhne, Tag- und Sitzungsgelder an Kommissionen	2'980.00		3'300.00		3'625.00	
3050.00	AG-Beiträge AHV, IV, EO, ALV	53.25		80.00		68.80	
3053.00	AG-Beiträge an Unfallversicherungen	1.40		10.00		1.75	
3055.00	AG-Beiträge an Krankentaggeldversicherungen	5.30		10.00		6.95	
3101.02	Netznutzungsentgelt	303'398.17		298'000.00		293'555.05	
3101.03	Aufwand SDL	14'588.92		13'800.00		13'613.13	
3101.04	Aufwand KEV	210'790.40		200'000.00		196'239.40	
3119.00	Übrige nicht aktivierbare Anlagen	2'614.15		3'300.00			
3130.00	Dienstleistungen Dritter	345.00		330.00		910.00	
3130.01	Verbands- und Mitgliederbeiträge	1'150.00		1'150.00		1'150.00	
3132.00	Honorare externe Berater, Gutachter, Fachexperten etc.	11'080.13		8'600.00		7'495.50	
3132.02	Betriebsführung EV Büren AG	79'844.43		46'000.00		50'578.60	
3132.03	Fakturierung EV Büren AG	52'638.00		18'000.00		27'928.55	
3133.00	Informatik-Nutzungsaufwand	18'989.09		26'500.00		28'475.50	
3134.00	Sachversicherungsprämien	2'855.90		2'850.00		2'854.25	
3143.00	Unterhalt übrige Tiefbauten	32'610.74		15'000.00		20'143.93	
3151.00	Unterhalt Apparate, Maschinen, Geräte, Fahr-, Werkzeuge	11'589.93		5'500.00		2'198.55	
3158.00	Unterhalt immaterielle Anlagen (Software)	1'499.60		5'000.00			
3169.00	Übrige Mieten und Benützungsgebühren	699.15		700.00		690.00	
3170.00	Reisekosten und Spesen	383.85		875.00			

	Rechnung 2021		Budget 2021		Rechnung 2020		
	Aufwand	Ertrag	Aufwand	Ertrag	Aufwand	Ertrag	
3180.00	Wertberichtigungen auf Forderungen	1'000.00					
3181.00	Tatsächliche Forderungsverluste	250.20	2'500.00		972.85		
3300.30	Planmässige Abschreibungen übr. Tiefbauten	4'327.75	6'300.00		3'894.95		
3300.40	Planmässige Abschreibungen Hochbauten	8'249.49	9'100.00		6'588.75		
3300.60	Planmässige Abschreibungen Mobilien	4'203.00					
3300.61	Planm. Abschr. Mobilien VV SF		6'300.00		4'204.00		
3320.00	Planmässige Abschreibungen Informatik				4'424.00		
3320.90	Planmässige Abschreibungen übrige immaterielle Anlagen	3'545.00	1'800.00		3'544.60		
3602.01	Gemeindeabgaben	90'100.00	264'000.00		87'177.00		
3612.90	Interne Verrechnung Dienstleistungen an SF	70'600.00	74'000.00		71'200.00		
4240.02	Ertrag Netznutzungsentgelt			590'000.00		592'759.85	
4240.03	Ertrag SDL			13'800.00		13'848.15	
4240.04	Ertrag KEV			200'000.00		199'177.55	
4240.07	Rücklieferarif PV-Anlagen			-15'000.00		-17'434.75	
4240.50	Anschlussgebühren			12'000.00		24'465.00	
4260.00	Rückerstattungen Dritter			6'000.00		5'095.35	
9011.00	Aufwandüberschuss Abschluss Spezialfinanzierung			206'205.00		13'629.96	
<b>8712</b>	<b>Elektrizitätswerk [Gemeindebetrieb]</b>	<b>571'099.70</b>	<b>571'099.70</b>	<b>517'000.00</b>	<b>517'000.00</b>	<b>538'757.75</b>	<b>538'757.75</b>
3101.01	Energieeinkauf	463'735.31		400'000.00		440'161.05	
3101.10	Energieeinkauf erneuerbare Energien	3'053.50		4'000.00		3'108.10	
3132.02	Betriebsführung EV Büren AG	11'162.50		10'000.00		11'000.00	
3132.03	Fakturierung EV Büren AG	5'000.00		5'000.00		8'000.00	
3133.00	Informatik-Nutzungsaufwand	16'000.00		16'500.00		18'000.00	
3158.00	Unterhalt immaterielle Anlagen (Software)			5'000.00			
3181.00	Tatsächliche Forderungsverluste	221.50		3'000.00		791.95	
4240.06	Ertrag Stromverkauf		571'099.70		517'000.00		538'757.75
9010.00	Ertragsüberschuss Abschluss Spezialfinanzierung	71'926.89		73'500.00		57'696.65	
<b>9</b>	<b>Finanzen und Steuern</b>	<b>1'796'761.11</b>	<b>6'198'737.00</b>	<b>678'200.00</b>	<b>5'423'820.00</b>	<b>806'967.53</b>	<b>5'070'792.44</b>
	<b>Nettoertrag</b>	<b>4'401'975.89</b>		<b>4'745'620.00</b>		<b>4'263'824.91</b>	
<b>91</b>	<b>Steuern</b>	<b>31'767.55</b>	<b>5'309'967.25</b>	<b>55'000.00</b>	<b>3'926'000.00</b>	<b>286'065.15</b>	<b>4'011'836.70</b>
	<b>Nettoertrag</b>	<b>5'278'199.70</b>		<b>3'871'000.00</b>		<b>3'725'771.55</b>	
<b>910</b>	<b>Steuern</b>	<b>31'767.55</b>	<b>5'309'967.25</b>	<b>55'000.00</b>	<b>3'926'000.00</b>	<b>286'065.15</b>	<b>4'011'836.70</b>
	<b>Nettoertrag</b>	<b>5'278'199.70</b>		<b>3'871'000.00</b>		<b>3'725'771.55</b>	

		Rechnung 2021		Budget 2021		Rechnung 2020	
		Aufwand	Ertrag	Aufwand	Ertrag	Aufwand	Ertrag
<b>9100</b>	<b>Allgemeine Gemeindesteuern</b>	<b>30'188.40</b>	<b>4'699'053.45</b>	<b>53'000.00</b>	<b>3'400'500.00</b>	<b>17'715.25</b>	<b>3'468'899.75</b>
3180.01	Wertberichtigung gefährdete Steuerguthaben	-800.00		3'000.00		-13'000.00	
3181.01	Forderungsverluste periodische Steuern	30'988.40		50'000.00		30'715.25	
4000.00	Einkommenssteuern		3'197'863.30		2'970'000.00		3'006'068.85
4000.20	Nachsteuern und Bussen		6'361.95		5'000.00		2'695.20
4000.40	Aktive Steuerauscheidungen Einkommen		36'344.35		65'000.00		56'359.00
4000.50	Passive Steuerauscheidungen Einkommen		-76'229.55		-160'000.00		-74'138.65
4000.60	Pauschale Steueranrechnungen natürliche Personen		-1'677.30		-2'000.00		-667.00
4001.00	Vermögenssteuern		343'517.00		330'000.00		323'746.85
4001.40	Aktive Steuerauscheidungen Vermögen		13'104.80		18'000.00		14'749.10
4001.50	Passive Steuerauscheidungen Vermögen		-21'797.85		-35'000.00		-27'034.90
4002.00	Quellensteuern		34'332.50		40'000.00		54'569.25
4002.10	Quellensteuern ausserh. Ertragsabrg. (BGSA, Grenzgänger)		708.80		1'000.00		758.70
4010.00	Gewinnsteuern		57'420.15		140'000.00		105'071.80
4010.20	Nachsteuern und Bussen						2'310.40
4010.40	Aktive Steuerauscheidungen Gewinnsteuern		1'110'193.30		15'000.00		10'998.65
4010.50	Passive Steuerauscheidung Gewinnsteuern		-5'905.50		-5'000.00		-26'757.60
4011.00	Kapitalsteuern		2'186.30		11'000.00		-1'218.50
4011.40	Aktive Steuerauscheidungen Kapitalsteuern		315.65		500.00		137.70
4011.50	Passive Steuerauscheidungen Kapitalsteuern		-109.60		-1'000.00		-1'664.20
4019.00	Holdingssteuern				1'000.00		-43.80
4029.00	Eingang abgeschriebene Steuern		2'425.15		7'000.00		22'958.90
<b>9101</b>	<b>Sondersteuern</b>	<b>1'433.30</b>	<b>227'013.60</b>	<b>2'000.00</b>	<b>150'500.00</b>	<b>268'029.80</b>	<b>170'567.45</b>
3181.02	Forderungsverluste Sondersteuern	1'433.30		2'000.00		268'029.80	
4000.80	Lotteriegewinnsteuer						740.00
4022.00	Grundstückgewinnsteuern		109'212.95		50'000.00		61'563.00
4022.10	Sonderveranlagungen		117'800.65		100'000.00		106'324.30
4029.00	Eingang abgeschriebene Steuern				500.00		1'940.15
<b>9102</b>	<b>Liegenschaftssteuern</b>	<b>145.85</b>	<b>383'900.20</b>		<b>375'000.00</b>	<b>320.10</b>	<b>372'369.50</b>
3181.03	Forderungsverluste Liegenschaftssteuern	145.85				320.10	
4021.00	Liegenschaftssteuern		383'243.05		375'000.00		372'369.50
4029.00	Eingang abgeschriebene Steuern		657.15				
<b>93</b>	<b>Finanz- und Lastenausgleich</b>	<b>355'077.00</b>	<b>284'416.00</b>	<b>357'000.00</b>	<b>298'000.00</b>	<b>357'680.00</b>	<b>197'736.00</b>
	<b>Nettoaufwand</b>		<b>70'661.00</b>		<b>59'000.00</b>		<b>159'944.00</b>

		Rechnung 2021		Budget 2021		Rechnung 2020	
		Aufwand	Ertrag	Aufwand	Ertrag	Aufwand	Ertrag
<b>930</b>	<b>Finanz- und Lastenausgleich</b>	<b>355'077.00</b>	<b>284'416.00</b>	<b>357'000.00</b>	<b>298'000.00</b>	<b>357'680.00</b>	<b>197'736.00</b>
	<b>Nettoaufwand</b>		<b>70'661.00</b>		<b>59'000.00</b>		<b>159'944.00</b>
<b>9300</b>	<b>Finanz- und Lastenausgleich</b>	<b>355'077.00</b>	<b>284'416.00</b>	<b>357'000.00</b>	<b>298'000.00</b>	<b>357'680.00</b>	<b>197'736.00</b>
3621.60	Finanzausgleich Lastenausgleich neue Aufgabenteilung	355'077.00		357'000.00		357'680.00	
4621.62	Lastenausgleich Soziodemografischer Zuschuss		12'462.00		11'000.00		10'872.00
4622.70	Finanzausgleich Disparitätenabbau		271'954.00		287'000.00		186'864.00
<b>95</b>	<b>Ertragsanteile, übrige</b>		<b>28'570.90</b>		<b>2'000.00</b>		<b>14'959.30</b>
	<b>Nettoertrag</b>	<b>28'570.90</b>		<b>2'000.00</b>		<b>14'959.30</b>	
<b>950</b>	<b>Ertragsanteile, übrige</b>		<b>28'570.90</b>		<b>2'000.00</b>		<b>14'959.30</b>
	<b>Nettoertrag</b>	<b>28'570.90</b>		<b>2'000.00</b>		<b>14'959.30</b>	
<b>9500</b>	<b>Ertragsanteile, übrige</b>		<b>28'570.90</b>		<b>2'000.00</b>		<b>14'959.30</b>
4024.00	Erbschafts- und Schenkungssteuer		10'932.30		2'000.00		176.00
4600.00	Ertragsanteile an Direkter Bundessteuer		17'638.60				14'783.30
<b>96</b>	<b>Vermögens- und Schuldenverwaltung</b>	<b>111'412.08</b>	<b>356'839.90</b>	<b>133'000.00</b>	<b>172'620.00</b>	<b>111'922.38</b>	<b>275'653.01</b>
	<b>Nettoertrag</b>	<b>245'427.82</b>		<b>39'620.00</b>		<b>163'730.63</b>	
<b>961</b>	<b>Zinsen</b>	<b>17'830.68</b>	<b>86'431.00</b>	<b>44'800.00</b>	<b>93'200.00</b>	<b>20'212.53</b>	<b>82'625.71</b>
	<b>Nettoertrag</b>	<b>68'600.32</b>		<b>48'400.00</b>		<b>62'413.18</b>	
<b>9610</b>	<b>Zinsen</b>	<b>17'830.68</b>	<b>86'431.00</b>	<b>44'800.00</b>	<b>93'200.00</b>	<b>20'212.53</b>	<b>82'625.71</b>
3181.00	Tatsächliche Forderungsverluste	1'315.30		1'500.00		1'655.00	
3401.00	Verzinsung kurzfristige Finanzverbindlichkeiten	830.03		1'000.00		993.88	
3406.00	Verzinsung langfristige Finanzverbindlichkeiten			20'000.00			
3409.00	Verrechnung Zinsen Spezialfinanzierungen	13'250.00		12'300.00		13'600.00	
3499.01	Vergütungszinsen (NESKO)	2'435.35		10'000.00		3'963.65	
4401.00	Zinsen Forderungen und Kontokorrente		707.85		200.00		469.81
4401.01	Verzugszinsen (NESKO)		17'583.15		30'000.00		20'635.90
4409.00	Verrechnung Zinsen Spezialfinanzierungen		24'200.00		23'400.00		21'900.00
4420.00	Dividenden		6'240.00		5'700.00		5'720.00
4940.00	Interne Verrechnung von kalk. Zinsen		37'700.00		33'900.00		33'900.00
<b>963</b>	<b>Liegenschaften des Finanzvermögens</b>	<b>93'581.40</b>	<b>219'968.90</b>	<b>88'200.00</b>	<b>79'420.00</b>	<b>91'709.85</b>	<b>120'747.30</b>
	<b>Nettoaufwand</b>				<b>8'780.00</b>		

		Rechnung 2021		Budget 2021		Rechnung 2020	
Nettoertrag		Aufwand	Ertrag	Aufwand	Ertrag	Aufwand	Ertrag
		126'387.50				29'037.45	
<b>9630</b>	<b>Liegenschaften des Finanzvermögens</b>	<b>93'581.40</b>	<b>219'968.90</b>	<b>88'200.00</b>	<b>79'420.00</b>	<b>91'709.85</b>	<b>120'747.30</b>
3430.01	Baulicher Unterhalt Liegenschaften FV Gasse 6	4'474.35		4'500.00		13'392.20	
3430.02	Baulicher Unterhalt Liegenschaften FV Bergstrasse 16	13'460.50		7'200.00		633.05	
3431.01	Nicht baulicher Unterhalt Liegenschaften FV Gasse 6	668.10		200.00		1'575.40	
3431.02	Nicht baulicher Unterhalt Liegenschaften FV Bergstrasse 16	666.05		750.00		750.25	
3439.00	Übriger Liegenschaftsaufwand FV Diverse	773.25		1'300.00		772.85	
3439.01	Übriger Liegenschaftsaufwand FV Gasse 6	7'172.60		7'950.00		9'062.85	
3439.02	Übriger Liegenschaftsaufwand FV Bergstrasse 16	1'266.55		6'300.00		4'209.25	
3441.00	Wertberichtigung Sachanlagen FV					2'814.00	
3893.00	Einlagen in Vorfinanzierungen des EK	27'400.00		24'600.00		24'600.00	
3910.00	Interne Verrechnung von Dienstleistungen			1'500.00			
3940.00	Interne Verrechnung von kalk. Zinsen	37'700.00		33'900.00		33'900.00	
4430.01	Pacht- und Mietzinse Liegenschaften FV Gasse 6		34'992.00		35'000.00		34'992.00
4430.02	Pacht- und Mietzinse Liegenschaften FV Bergstrasse 16		12'516.00		12'520.00		12'516.00
4430.03	Pacht- und Mietzinse Liegenschaften FV Kulturland		3'719.80		3'720.00		3'719.80
4430.04	Pacht- und Mietzinse Liegenschaften FV Finkenweg 8		3'480.00		3'480.00		3'480.00
4439.00	Übriger Liegenschaftsertrag FV		8'543.95		13'000.00		9'024.30
4443.00	Marktwertanpassungen Liegenschaften		138'040.00				38'678.00
4893.00	Entnahmen aus Vorfinanzierungen des EK		18'677.15		11'700.00		15'523.20
4896.00	Entnahmen aus Neubewertungsreserven						2'814.00
<b>969</b>	<b>Finanzvermögen</b>		<b>50'440.00</b>				<b>72'280.00</b>
	<b>Nettoertrag</b>	<b>50'440.00</b>				<b>72'280.00</b>	
<b>9690</b>	<b>Finanzvermögen</b>		<b>50'440.00</b>				<b>72'280.00</b>
4440.00	Marktwertanpassungen Wertschriften		50'440.00				72'280.00
<b>97</b>	<b>Rückverteilungen</b>		<b>209.40</b>		<b>500.00</b>		<b>355.15</b>
	<b>Nettoertrag</b>	<b>209.40</b>		<b>500.00</b>		<b>355.15</b>	
<b>971</b>	<b>Rückverteilungen aus CO2-Abgabe</b>		<b>209.40</b>		<b>500.00</b>		<b>355.15</b>
	<b>Nettoertrag</b>	<b>209.40</b>		<b>500.00</b>		<b>355.15</b>	
<b>9710</b>	<b>Rückverteilung aus CO2-Abgabe</b>		<b>209.40</b>		<b>500.00</b>		<b>355.15</b>
4699.10	CO2-Abgabe		209.40		500.00		355.15

		Rechnung 2021		Budget 2021		Rechnung 2020	
		Aufwand	Ertrag	Aufwand	Ertrag	Aufwand	Ertrag
<b>99</b>	<b>Nicht aufgeteilte Posten</b>	<b>1'298'504.48</b>	<b>218'733.55</b>	<b>133'200.00</b>	<b>1'024'700.00</b>	<b>51'300.00</b>	<b>570'252.28</b>
	<b>Nettoaufwand</b>		<b>1'079'770.93</b>				
	<b>Nettoertrag</b>			<b>891'500.00</b>		<b>518'952.28</b>	
<b>990</b>	<b>Nicht aufgeteilte Posten</b>	<b>1'208'749.48</b>		<b>52'200.00</b>		<b>51'300.00</b>	
	<b>Nettoaufwand</b>		<b>1'208'749.48</b>		<b>52'200.00</b>		<b>51'300.00</b>
<b>9900</b>	<b>Nicht aufgeteilte Posten</b>	<b>1'156'549.48</b>				<b>-900.00</b>	
3180.00	Wertberichtigungen auf Forderungen		100.00			-900.00	
3894.00	Einlagen in finanzpolitische Reserven	1'156'449.48					
<b>9901</b>	<b>Abschreibung bestehendes Verwaltungsvermögen</b>	<b>52'200.00</b>		<b>52'200.00</b>		<b>52'200.00</b>	
3300.99	Planmässige Abschreibungen bestehendes VV 8 Jahre	52'200.00		52'200.00		52'200.00	
<b>995</b>	<b>Neutrale Aufwendungen und Erträge</b>	<b>89'755.00</b>	<b>218'733.55</b>	<b>81'000.00</b>	<b>386'200.00</b>		<b>87'177.00</b>
	<b>Nettoertrag</b>	<b>128'978.55</b>		<b>305'200.00</b>		<b>87'177.00</b>	
<b>9950</b>	<b>Neutrale Aufwendungen und Erträge</b>	<b>89'755.00</b>	<b>218'733.55</b>	<b>81'000.00</b>	<b>386'200.00</b>		<b>87'177.00</b>
3896.00	Einlage in Neubewertungsreserven			81'000.00			
3896.01	Einlage in die Schwankungsreserve	89'755.00					
4634.01	Ablieferung Gemeindeabgabe EW		90'100.00		264'000.00		87'177.00
4896.00	Entnahmen aus Neubewertungsreserven		128'633.55		122'200.00		
<b>999</b>	<b>Abschluss</b>				<b>638'500.00</b>		<b>483'075.28</b>
	<b>Nettoertrag</b>			<b>638'500.00</b>		<b>483'075.28</b>	
<b>9990</b>	<b>Abschluss</b>				<b>638'500.00</b>		<b>483'075.28</b>
9001.00	Aufwandüberschuss				638'500.00		483'075.28



### 12.3 Erfolgsrechnung nach Sachgruppen

		Rechnung 2021		Budget 2021		Rechnung 2020	
		Aufwand	Ertrag	Aufwand	Ertrag	Aufwand	Ertrag
	<b>Erfolgsrechnung</b>	<b>10'340'240.53</b>	<b>10'340'240.53</b>	<b>9'427'025.00</b>	<b>9'427'025.00</b>	<b>8'871'981.74</b>	<b>8'871'981.74</b>
<b>3</b>	<b>Aufwand</b>	<b>10'105'153.34</b>		<b>9'353'525.00</b>		<b>8'692'746.59</b>	
<b>30</b>	<b>Personalaufwand</b>	<b>933'848.20</b>		<b>961'660.00</b>		<b>900'259.55</b>	
<b>300</b>	<b>Behörden und Kommissionen</b>	<b>112'885.00</b>		<b>126'760.00</b>		<b>98'220.00</b>	
3000	Löhne, Tag- und Sitzungsgelder an Behörden und Kommissior	112'885.00		126'760.00		98'220.00	
<b>301</b>	<b>Löhne des Verwaltungs- und Betriebspersonals</b>	<b>689'232.35</b>		<b>694'300.00</b>		<b>675'111.00</b>	
3010	Löhne des Verwaltungs- und Betriebspersonals	689'232.35		694'300.00		675'111.00	
<b>305</b>	<b>Arbeitgeberbeiträge</b>	<b>114'947.30</b>		<b>117'410.00</b>		<b>111'769.95</b>	
3050	AG-Beitr.AHV,IV,EO,ALV,Verwaltungskosten	59'772.50		62'270.00		59'028.00	
3052	AG-Beiträge an Pensionskassen	40'221.90		40'900.00		38'119.35	
3053	AG-Beiträge an Unfallversicherungen	8'670.20		8'460.00		8'560.05	
3055	AG-Beiträge an Krankentaggeldvers.	6'282.70		5'780.00		6'062.55	
<b>309</b>	<b>Übriger Personalaufwand</b>	<b>16'783.55</b>		<b>23'190.00</b>		<b>15'158.60</b>	
3090	Aus- und Weiterbildung des Personals	10'490.10		17'390.00		9'052.35	
3091	Personalwerbung	2'081.85				131.80	
3099	Übriger Personalaufwand	4'211.60		5'800.00		5'974.45	
<b>31</b>	<b>Sach- und übriger Betriebsaufwand</b>	<b>2'424'064.38</b>		<b>2'487'965.00</b>		<b>2'533'708.31</b>	
<b>310</b>	<b>Material- und Warenaufwand</b>	<b>1'124'707.65</b>		<b>1'066'675.00</b>		<b>1'063'652.18</b>	
3100	Büromaterial	17'720.10		22'350.00		17'364.10	
3101	Betriebs-, Verbrauchsmaterial	1'023'655.75		943'100.00		973'540.48	
3102	Drucksachen, Publikationen	18'261.40		22'870.00		16'317.75	
3103	Fachliteratur, Zeitschriften	670.50		860.00		1'082.30	
3104	Lehrmittel	55'212.55		58'895.00		50'046.45	
3109	Übriger Material- und Warenaufwand	9'187.35		18'600.00		5'301.10	
<b>311</b>	<b>Nicht aktivierbare Anlagen</b>	<b>87'246.20</b>		<b>54'175.00</b>		<b>55'809.35</b>	

		Rechnung 2021		Budget 2021		Rechnung 2020	
		Aufwand	Ertrag	Aufwand	Ertrag	Aufwand	Ertrag
3111	Maschinen, Geräte und Fahrzeuge	914.95		5'800.00		3'082.20	
3112	Kleider, Wäsche, Vorhänge	1'326.00		1'830.00		567.80	
3113	Hardware	12'853.80		14'700.00		16'978.20	
3118	Immateriellen Anlagen	7'558.60		6'765.00		2'456.05	
3119	Übrige nicht aktivierbare Anlagen	64'592.85		25'080.00		32'725.10	
<b>312</b>	<b>Ver- und Entsorgung Liegenschaften Verwaltungsvermöge</b>	<b>76'049.00</b>		<b>119'550.00</b>		<b>73'401.75</b>	
3120	Ver- und Entsorgung Liegenschaften Verwaltungsvermögen	76'049.00		119'550.00		73'401.75	
<b>313</b>	<b>Dienstleistungen und Honorare</b>	<b>751'144.06</b>		<b>716'690.00</b>		<b>694'075.70</b>	
3130	Dienstleistungen Dritter	333'973.69		314'120.00		294'638.75	
3131	Planungen und Projektierungen Dritter	13'390.90		14'000.00		57'102.30	
3132	Honor.ext.Berater,Gutachter,Fachexp.etc.	272'143.28		230'600.00		192'729.60	
3133	Informatik-Nutzungsaufwand	99'989.94		120'150.00		115'779.75	
3134	Sachversicherungsprämien	27'391.25		32'820.00		30'099.15	
3136	Honorare privatärztlicher Tätigkeit	4'255.00		5'000.00		3'726.15	
<b>314</b>	<b>Baulicher Unterhalt und betrieblicher Unterhalt</b>	<b>237'540.74</b>		<b>302'360.00</b>		<b>246'021.48</b>	
3141	Unterhalt Strassen/Verkehrswege	52'453.50		43'000.00		33'210.40	
3142	Unterhalt Wasserbau			6'200.00		8'469.90	
3143	Unterhalt übrige Tiefbauten	87'769.34		73'350.00		99'393.48	
3144	Unterhalt Hochbauten, Gebäude	97'317.90		179'810.00		104'947.70	
<b>315</b>	<b>Unterhalt Mobilien u.immater.Anlagen</b>	<b>32'486.63</b>		<b>48'600.00</b>		<b>18'623.25</b>	
3150	Unterhalt Büromöbel und Geräte	252.05		500.00			
3151	Unterh.App.,Masch.,Geräte,Fahrz.,Werkz.	25'992.73		26'000.00		12'525.40	
3153	Informatik-Unterhalt (Hardware)			500.00			
3158	Unterhalt immaterielle Anlagen	4'677.15		18'100.00		6'021.40	
3159	Unterhalt übrige mobile Anlagen	1'564.70		3'500.00		76.45	
<b>316</b>	<b>Mieten, Leasing, Pachten, Benützungsggeb.</b>	<b>49'893.65</b>		<b>47'740.00</b>		<b>57'834.75</b>	
3160	Miete und Pacht Liegenschaften	2'640.00		2'640.00		2'640.00	
3161	Mieten, Benützungskosten Anlagen	10'555.60		6'500.00		10'705.85	
3169	Übrige Mieten und Benützungskosten	36'698.05		38'600.00		44'488.90	
<b>317</b>	<b>Spesenentschädigungen</b>	<b>16'799.95</b>		<b>42'275.00</b>		<b>23'786.80</b>	
3170	Reisekosten und Spesen	9'173.70		10'825.00		8'070.00	
3171	Exkursionen, Schulreisen und Lager	7'626.25		31'450.00		15'716.80	

	Rechnung 2021		Budget 2021		Rechnung 2020	
	Aufwand	Ertrag	Aufwand	Ertrag	Aufwand	Ertrag
<b>318</b>	<b>Wertberichtigungen auf Forderungen</b>		<b>34'907.10</b>	<b>63'100.00</b>	<b>288'402.25</b>	
3180	Wertberichtigungen auf Forderungen	300.00	3'000.00		-14'400.00	
3181	Tatsächliche Forderungsverluste	34'607.10	60'100.00		302'802.25	
<b>319</b>	<b>Verschiedener Betriebsaufwand</b>		<b>13'289.40</b>	<b>26'800.00</b>	<b>12'100.80</b>	
3199	Übriger Betriebsaufwand	13'289.40	26'800.00		12'100.80	
<b>33</b>	<b>Abschreibungen Verwaltungsvermögen</b>		<b>324'234.32</b>	<b>369'700.00</b>	<b>312'599.25</b>	
<b>330</b>	<b>Sachanlagen VV</b>		<b>320'689.32</b>	<b>367'900.00</b>	<b>304'630.65</b>	
3300	Planm.Abschreibungen Sachanlagen	320'689.32	367'900.00		304'630.65	
<b>332</b>	<b>Abschreibungen immaterielle Anlagen</b>		<b>3'545.00</b>	<b>1'800.00</b>	<b>7'968.60</b>	
3320	Planm.Abschreibungen immat.Anlagen	3'545.00	1'800.00		7'968.60	
<b>34</b>	<b>Finanzaufwand</b>		<b>69'196.78</b>	<b>94'900.00</b>	<b>73'667.38</b>	
<b>340</b>	<b>Zinsaufwand</b>		<b>38'280.03</b>	<b>56'700.00</b>	<b>36'493.88</b>	
3401	Verzins.kurzfr.Finanzverbindlichkeiten	830.03	1'000.00		993.88	
3406	Verzins.langfr.Finanzverbindlichkeiten		20'000.00			
3409	Übrige Passivzinsen	37'450.00	35'700.00		35'500.00	
<b>343</b>	<b>Liegenschaftenaufwand Finanzvermögen</b>		<b>28'481.40</b>	<b>28'200.00</b>	<b>30'395.85</b>	
3430	Baulicher Unterhalt Liegenschaften FV	17'934.85	11'700.00		14'025.25	
3431	Nicht baul.Unterhalt Liegenschaften FV	1'334.15	950.00		2'325.65	
3439	Übriger Liegenschaftsaufwand FV	9'212.40	15'550.00		14'044.95	
<b>344</b>	<b>Wertberichtigungen Anlagen FV</b>				<b>2'814.00</b>	
3441	Wertberichtigung Sachanlagen FV				2'814.00	
<b>349</b>	<b>Verschiedener Finanzaufwand</b>		<b>2'435.35</b>	<b>10'000.00</b>	<b>3'963.65</b>	
3499	Übriger Finanzaufwand	2'435.35	10'000.00		3'963.65	
<b>35</b>	<b>Einlagen in Fonds und Spezialfinanzierungen</b>		<b>480'585.00</b>	<b>450'200.00</b>	<b>481'611.00</b>	
<b>351</b>	<b>Einlagen in Fonds u.Spez.fin.im EK</b>		<b>480'585.00</b>	<b>450'200.00</b>	<b>481'611.00</b>	
3510	Einlagen in Spezialfinanzierungen EK	480'585.00	450'200.00		481'611.00	

	Rechnung 2021		Budget 2021		Rechnung 2020	
	Aufwand	Ertrag	Aufwand	Ertrag	Aufwand	Ertrag
<b>36</b>	<b>Transferaufwand</b>	<b>4'461'420.18</b>	<b>4'746'100.00</b>		<b>4'231'601.10</b>	
<b>360</b>	<b>Ertragsanteile an Dritte</b>	<b>90'100.00</b>	<b>264'000.00</b>		<b>87'177.00</b>	
3602	Ertragsanteile an Gde.u.Gde.verbände	90'100.00	264'000.00		87'177.00	
<b>361</b>	<b>Entschädigungen an Gemeinwesen</b>	<b>1'872'444.25</b>	<b>1'923'600.00</b>		<b>1'797'886.10</b>	
3611	Entschädigungen an Kantone u. Konkordate	1'555'269.00	1'593'700.00		1'482'343.25	
3612	Entsch.an Gde. und Gde.verbände	317'175.25	329'900.00		315'542.85	
<b>362</b>	<b>Finanz- und Lastenausgleich</b>	<b>355'077.00</b>	<b>357'000.00</b>		<b>357'680.00</b>	
3621	Finanz- und Lastenausgleich an Kanton	355'077.00	357'000.00		357'680.00	
<b>363</b>	<b>Beiträge an Gemeinwesen und Dritte</b>	<b>2'135'032.43</b>	<b>2'183'000.00</b>		<b>1'984'252.50</b>	
3631	Beiträge an Kantone und Konkordate	685'896.00	680'900.00		663'562.00	
3632	Beiträge an Gemeinden und Gde.verbände	1'312'375.48	1'397'600.00		1'252'584.10	
3634	Beiträge an öffentliche Unternehmungen	3'652.85	3'000.00		3'378.30	
3635	Beiträge an private Unternehmungen	12'696.00	12'800.00		12'696.00	
3636	Beitr.an priv.Organisat.o.Erwerbszweck	27'448.15	28'700.00		25'795.65	
3637	Beiträge an private Haushalte	92'963.95	60'000.00		26'236.45	
<b>366</b>	<b>Abschreibungen Investitionsbeiträge</b>	<b>8'766.50</b>	<b>18'500.00</b>		<b>4'605.50</b>	
3660	Planm.Abschreibungen Investitionsbeitr.	8'766.50	18'500.00		4'605.50	
<b>38</b>	<b>Ausserordentlicher Aufwand</b>	<b>1'273'604.48</b>	<b>105'600.00</b>		<b>24'600.00</b>	
<b>389</b>	<b>Einlagen in das Eigenkapital</b>	<b>1'273'604.48</b>	<b>105'600.00</b>		<b>24'600.00</b>	
3893	Einlagen in Vorfinanzierungen des EK	27'400.00	24'600.00		24'600.00	
3894	Einlage in finanzpolitische Reserve	1'156'449.48				
3896	Einlagen in Neubewertungsreserven	89'755.00	81'000.00			
<b>39</b>	<b>Interne Verrechnungen</b>	<b>138'200.00</b>	<b>137'400.00</b>		<b>134'700.00</b>	
<b>391</b>	<b>Dienstleistungen</b>	<b>100'500.00</b>	<b>103'500.00</b>		<b>100'800.00</b>	
3910	Int.Verr.von Dienstleistungen	100'500.00	103'500.00		100'800.00	
<b>394</b>	<b>Kalk.Zinsen u.Finanzaufwand</b>	<b>37'700.00</b>	<b>33'900.00</b>		<b>33'900.00</b>	
3940	Int.Verr.von kalk.Zinsen u.Finanzaufw.	37'700.00	33'900.00		33'900.00	

	Rechnung 2021		Budget 2021		Rechnung 2020	
	Aufwand	Ertrag	Aufwand	Ertrag	Aufwand	Ertrag
<b>4</b>	<b>Ertrag</b>					
		<b>10'300'388.35</b>		<b>8'490'380.00</b>		<b>8'371'492.03</b>
<b>40</b>	<b>Fiskalertrag</b>					
		<b>5'332'379.55</b>		<b>3'939'000.00</b>		<b>4'022'652.70</b>
<b>400</b>	<b>Direkte Steuern natürliche Personen</b>					
		<b>3'532'528.00</b>		<b>3'232'000.00</b>		<b>3'357'846.40</b>
4000	Einkommenssteuern natürliche Personen	3'162'662.75		2'878'000.00		2'991'057.40
4001	Vermögenssteuern natürliche Personen	334'823.95		313'000.00		311'461.05
4002	Quellensteuern natürliche Personen	35'041.30		41'000.00		55'327.95
<b>401</b>	<b>Direkte Steuern juristische Personen</b>					
		<b>1'164'100.30</b>		<b>161'500.00</b>		<b>88'834.45</b>
4010	Gewinnsteuern juristische Personen	1'161'707.95		150'000.00		91'623.25
4011	Kapitalsteuern juristische Personen	2'392.35		10'500.00		-2'745.00
4019	Übrige direkte Steuern juristische Personen			1'000.00		-43.80
<b>402</b>	<b>Übrige direkte Steuern</b>					
		<b>624'271.25</b>		<b>534'500.00</b>		<b>565'331.85</b>
4021	Liegenschaftssteuern	383'243.05		375'000.00		372'369.50
4022	Vermögensgewinnsteuern	227'013.60		150'000.00		167'887.30
4024	Erbschafts- und Schenkungssteuern	10'932.30		2'000.00		176.00
4029	Eingang abgeschriebene Steuern	3'082.30		7'500.00		24'899.05
<b>403</b>	<b>Besitz- und Aufwandsteuern</b>					
		<b>11'480.00</b>		<b>11'000.00</b>		<b>10'640.00</b>
4033	Hundesteuer	11'480.00		11'000.00		10'640.00
<b>42</b>	<b>Entgelte</b>					
		<b>3'092'711.10</b>		<b>2'702'400.00</b>		<b>2'858'759.62</b>
<b>421</b>	<b>Gebühren für Amtshandlungen</b>					
		<b>78'567.60</b>		<b>47'800.00</b>		<b>50'152.95</b>
4210	Gebühren für Amtshandlungen	78'567.60		47'800.00		50'152.95
<b>424</b>	<b>Benützungsgebühren u. Dienstleistungen</b>					
		<b>2'894'771.50</b>		<b>2'520'200.00</b>		<b>2'662'949.30</b>
4240	Benützungsgebühren und Dienstleistungen	2'894'771.50		2'520'200.00		2'662'949.30
<b>425</b>	<b>Erlös aus Verkäufen</b>					
		<b>22'320.00</b>		<b>26'300.00</b>		<b>13'816.00</b>
4250	Verkäufe	22'320.00		26'300.00		13'816.00
<b>426</b>	<b>Rückererstattungen</b>					
		<b>97'052.00</b>		<b>108'100.00</b>		<b>131'341.37</b>
4260	Rückerstattungen und Kostenbeteiligungen Dritter	97'052.00		108'100.00		131'341.37

		Rechnung 2021		Budget 2021		Rechnung 2020	
		Aufwand	Ertrag	Aufwand	Ertrag	Aufwand	Ertrag
<b>427</b>	<b>Bussen</b>						<b>500.00</b>
4270	Bussen						500.00
<b>44</b>	<b>Finanzertrag</b>		<b>335'252.75</b>		<b>163'180.00</b>		<b>265'075.81</b>
<b>440</b>	<b>Zinsertrag</b>		<b>55'741.00</b>		<b>65'900.00</b>		<b>56'605.71</b>
4401	Zinsen Forderungen und Kontokorrente		18'291.00		30'200.00		21'105.71
4409	Übrige Zinsen von Finanzvermögen		37'450.00		35'700.00		35'500.00
<b>442</b>	<b>Beteiligungsertrag FV</b>		<b>6'240.00</b>		<b>5'700.00</b>		<b>5'720.00</b>
4420	Dividenden		6'240.00		5'700.00		5'720.00
<b>443</b>	<b>Liegenschaftenertrag FV</b>		<b>63'251.75</b>		<b>67'720.00</b>		<b>63'732.10</b>
4430	Pacht- und Mietzinse Liegenschaften FV		54'707.80		54'720.00		54'707.80
4439	Übriger Liegenschaftsertrag FV		8'543.95		13'000.00		9'024.30
<b>444</b>	<b>Wertberichtigungen Anlagen FV</b>		<b>188'480.00</b>				<b>110'958.00</b>
4440	Marktwertanpassungen Wertschriften		50'440.00				72'280.00
4443	Marktwertanpassungen Liegenschaften		138'040.00				38'678.00
<b>447</b>	<b>Liegenschaftenertrag VV</b>		<b>21'540.00</b>		<b>23'860.00</b>		<b>28'060.00</b>
4470	Pacht- und Mietzinse Liegenschaften VV		21'540.00		23'860.00		28'060.00
<b>45</b>	<b>Entnahmen Fonds u. Spezialfinanzierungen</b>		<b>202'480.55</b>		<b>268'100.00</b>		<b>260'569.65</b>
<b>450</b>	<b>Entnahmen aus Fonds u. Spez. fin. FK</b>				<b>22'800.00</b>		<b>1'721.00</b>
4501	Entnahmen aus Fonds des FK				22'800.00		1'721.00
<b>451</b>	<b>Entnahmen aus Fonds u. Spez. fin. EK</b>		<b>202'480.55</b>		<b>245'300.00</b>		<b>258'848.65</b>
4510	Entnahmen aus Spezialfinanzierungen d. EK		202'480.55		245'300.00		258'848.65
<b>46</b>	<b>Transferertrag</b>		<b>1'052'053.70</b>		<b>1'146'400.00</b>		<b>811'397.05</b>
<b>460</b>	<b>Ertragsanteile</b>		<b>17'638.60</b>				<b>14'783.30</b>
4600	Anteil an Bundeserträgen		17'638.60				14'783.30
<b>461</b>	<b>Entschädigungen von Gemeinwesen</b>		<b>409'856.25</b>		<b>359'600.00</b>		<b>287'430.35</b>
4611	Entsch. von Kantonen u. Konkordaten		76'080.30		49'800.00		22'533.75

		Rechnung 2021		Budget 2021		Rechnung 2020	
		Aufwand	Ertrag	Aufwand	Ertrag	Aufwand	Ertrag
4612	Entsch.v.Gemeinden u.Gde.verbänden		333'775.95		309'800.00		264'896.60
<b>462</b>	<b>Finanz- und Lastenausgleich</b>		<b>284'416.00</b>		<b>298'000.00</b>		<b>197'736.00</b>
4621	Finanz- u.Lastenausgl. v.Kantonen u.Konkordaten		12'462.00		11'000.00		10'872.00
4622	Finanz-u.Lastenausgl.v.Gde.u.Gde.verbänden		271'954.00		287'000.00		186'864.00
<b>463</b>	<b>Beiträge von Gemeinwesen und Dritten</b>		<b>339'933.45</b>		<b>488'300.00</b>		<b>311'092.25</b>
4631	Beiträge von Kantonen u. Konkordaten		249'833.45		224'300.00		223'915.25
4634	Beiträge von öffentl.Unternehmungen		90'100.00		264'000.00		87'177.00
<b>469</b>	<b>Übriger Transferertrag</b>		<b>209.40</b>		<b>500.00</b>		<b>355.15</b>
4699	Rückverteilungen		209.40		500.00		355.15
<b>48</b>	<b>Ausserordentlicher Ertrag</b>		<b>147'310.70</b>		<b>133'900.00</b>		<b>18'337.20</b>
<b>489</b>	<b>Entnahmen aus dem Eigenkapital</b>		<b>147'310.70</b>		<b>133'900.00</b>		<b>18'337.20</b>
4893	Entnahmen aus Vorfinanzierungen des EK		18'677.15		11'700.00		15'523.20
4896	Entnahmen aus Neubewertungsreserven		128'633.55		122'200.00		2'814.00
<b>49</b>	<b>Interne Verrechnungen</b>		<b>138'200.00</b>		<b>137'400.00</b>		<b>134'700.00</b>
<b>491</b>	<b>Dienstleistungen</b>		<b>100'500.00</b>		<b>103'500.00</b>		<b>100'800.00</b>
4910	Int.Verr.von Dienstleistungen		100'500.00		103'500.00		100'800.00
<b>494</b>	<b>Kalk. Zinsen und Finanzaufwand</b>		<b>37'700.00</b>		<b>33'900.00</b>		<b>33'900.00</b>
4940	Int. Verr. v. kalk. Zinsen und Finanzaufwand		37'700.00		33'900.00		33'900.00
<b>9</b>	<b>Abschlusskonten</b>	<b>235'087.19</b>	<b>39'852.18</b>	<b>73'500.00</b>	<b>936'645.00</b>	<b>179'235.15</b>	<b>500'489.71</b>
<b>90</b>	<b>Abschluss Erfolgsrechnung</b>	<b>235'087.19</b>	<b>39'852.18</b>	<b>73'500.00</b>	<b>936'645.00</b>	<b>179'235.15</b>	<b>500'489.71</b>
<b>900</b>	<b>Abschluss Erfolgsrechnung</b>	<b>235'087.19</b>	<b>39'852.18</b>	<b>73'500.00</b>	<b>936'645.00</b>	<b>179'235.15</b>	<b>500'489.71</b>
9001	Aufwandüberschuss				638'500.00		483'075.28
9010	Abschluss SF und Fonds im EK, Etragsüberschuss	235'087.19		73'500.00		179'235.15	
9011	Abschluss SF und Fonds im EK, Aufwandüberschuss		39'852.18		298'145.00		17'414.43

**12.4 Investitionsrechnung nach Funktionen**

	Rechnung 2021		Budget 2021		Rechnung 2020			
	Ausgaben	Einnahmen	Ausgaben	Einnahmen	Ausgaben	Einnahmen		
<b>0</b>	<b>INVESTITIONSRECHNUNG</b>		<b>2'739'887.81</b>	<b>2'739'887.81</b>	<b>3'108'100.00</b>	<b>3'108'100.00</b>	<b>1'715'433.35</b>	<b>1'715'433.35</b>
<b>00</b>	<b>Allgemeine Verwaltung</b>		<b>10'105.60</b>					
	<b>Nettoausgaben</b>			<b>10'105.60</b>				
<b>02</b>	<b>Allgemeine Dienste</b>		<b>10'105.60</b>					
	<b>Nettoausgaben</b>			<b>10'105.60</b>				
<b>029</b>	<b>Verwaltungsliegenschaften</b>		<b>10'105.60</b>					
	<b>Nettoausgaben</b>			<b>10'105.60</b>				
<b>290</b>	<b>Verwaltungsliegenschaften</b>		<b>10'105.60</b>					
5040.01	Sanierung Gemeindehaus		9'681.55					
5040.03	Neubau Mehrzweckgebäude		424.05					
<b>2</b>	<b>Bildung</b>		<b>809'492.40</b>		<b>941'200.00</b>		<b>49'963.95</b>	
	<b>Nettoausgaben</b>			<b>809'492.40</b>	<b>941'200.00</b>			<b>49'963.95</b>
<b>21</b>	<b>Obligatorische Schule</b>		<b>809'492.40</b>		<b>941'200.00</b>		<b>49'963.95</b>	
	<b>Nettoausgaben</b>			<b>809'492.40</b>	<b>941'200.00</b>			<b>49'963.95</b>
<b>217</b>	<b>Schulliegenschaften</b>		<b>809'492.40</b>		<b>941'200.00</b>		<b>49'963.95</b>	
	<b>Nettoausgaben</b>			<b>809'492.40</b>	<b>941'200.00</b>			<b>49'963.95</b>
<b>2170</b>	<b>Schulliegenschaften</b>		<b>809'492.40</b>		<b>941'200.00</b>		<b>49'963.95</b>	
5040.01	Anbau Schulhaus (Erweiterung Kindergarten/Tagesschule)		787'884.00		911'200.00		49'963.95	
5040.02	Sanierung Schulhaus (Fassade, Fenster, Storen, Dach)		17'859.35		20'000.00			
5040.03	Sanierung Heizung Schulhaus		3'749.05		10'000.00			
<b>3</b>	<b>Kultur, Sport und Freizeit, Kirche</b>		<b>775'433.10</b>	<b>75'590.00</b>	<b>800'700.00</b>		<b>49'968.25</b>	
	<b>Nettoausgaben</b>			<b>699'843.10</b>	<b>800'700.00</b>			<b>49'968.25</b>
<b>34</b>	<b>Sport und Freizeit</b>		<b>775'433.10</b>	<b>75'590.00</b>	<b>800'700.00</b>		<b>49'968.25</b>	
	<b>Nettoausgaben</b>			<b>699'843.10</b>	<b>800'700.00</b>			<b>49'968.25</b>



		Rechnung 2021		Budget 2021		Rechnung 2020	
		Ausgaben	Einnahmen	Ausgaben	Einnahmen	Ausgaben	Einnahmen
<b>341</b>	<b>Sport</b>	<b>775'433.10</b>	<b>75'590.00</b>	<b>800'700.00</b>		<b>49'968.25</b>	
	<b>Nettoausgaben</b>		<b>699'843.10</b>		<b>800'700.00</b>		<b>49'968.25</b>
<b>3410</b>	<b>Sport</b>	<b>775'433.10</b>	<b>75'590.00</b>	<b>800'700.00</b>		<b>49'968.25</b>	
5040.01	Sanierung Sportplatz (Garderobe, Buvette, Flutlichtanlage)	696'935.80		800'700.00		49'968.25	
5040.02	Sanierung Sportplatz (Spielfeld)	78'497.30					
6310.00	Subventionsbeiträge Kanton		75'590.00				
<b>6</b>	<b>Verkehr und Nachrichtenübermittlung</b>	<b>110'240.60</b>		<b>90'000.00</b>		<b>565'847.65</b>	<b>3'000.00</b>
	<b>Nettoausgaben</b>		<b>110'240.60</b>		<b>90'000.00</b>		<b>562'847.65</b>
<b>61</b>	<b>Strassenverkehr</b>	<b>110'240.60</b>		<b>90'000.00</b>		<b>565'847.65</b>	<b>3'000.00</b>
	<b>Nettoausgaben</b>		<b>110'240.60</b>		<b>90'000.00</b>		<b>562'847.65</b>
<b>615</b>	<b>Gemeindestrassen</b>	<b>110'240.60</b>		<b>90'000.00</b>		<b>565'847.65</b>	<b>3'000.00</b>
	<b>Nettoausgaben</b>		<b>110'240.60</b>		<b>90'000.00</b>		<b>562'847.65</b>
<b>6150</b>	<b>Gemeindestrassen</b>	<b>110'240.60</b>		<b>90'000.00</b>		<b>565'847.65</b>	<b>3'000.00</b>
5010.06	Rahmenkredit Strassen 2019 - 2023	79'801.05		90'000.00		324'531.05	
5010.07	Ersatz öffentliche Beleuchtung LED-Leuchten 2019/2020					53'801.55	
5010.08	Strassensanierung Wiesenweg - Giessmatte					122'107.20	
5010.09	Sanierung Fischerweg	1'481.00					
5010.10	Verkehrsberuhigungsprojekt Bernhardsguet	22'227.30					
5010.11	Sanierung Bodmattweg	6'731.25					
5060.01	Anschaffung Ersatz Gemeindefahrzeug Iveco					65'407.85	
6060.01	Rücknahme Gemeindefahrzeug Iveco						3'000.00
<b>7</b>	<b>Umweltschutz und Raumordnung</b>	<b>786'897.95</b>	<b>107'589.92</b>	<b>1'118'900.00</b>	<b>27'300.00</b>	<b>805'982.45</b>	<b>37'093.60</b>
	<b>Nettoausgaben</b>		<b>679'308.03</b>		<b>1'091'600.00</b>		<b>768'888.85</b>
<b>71</b>	<b>Wasserversorgung</b>	<b>296'519.75</b>	<b>53'180.67</b>	<b>566'200.00</b>		<b>523'533.90</b>	<b>9'130.35</b>
	<b>Nettoausgaben</b>		<b>243'339.08</b>		<b>566'200.00</b>		<b>514'403.55</b>
<b>710</b>	<b>Wasserversorgung</b>	<b>296'519.75</b>	<b>53'180.67</b>	<b>566'200.00</b>		<b>523'533.90</b>	<b>9'130.35</b>
	<b>Nettoausgaben</b>		<b>243'339.08</b>		<b>566'200.00</b>		<b>514'403.55</b>
<b>7101</b>	<b>Wasserversorgung (Gemeindebetrieb)</b>	<b>296'519.75</b>	<b>53'180.67</b>	<b>566'200.00</b>		<b>523'533.90</b>	<b>9'130.35</b>

		Rechnung 2021		Budget 2021		Rechnung 2020	
		Ausgaben	Einnahmen	Ausgaben	Einnahmen	Ausgaben	Einnahmen
5031.14	Sanierung Quellen Riedrain und Burirain	11'852.45		156'000.00		53'340.15	
5031.17	Neue Ringleitung Falkenweg - Brüelweg			4'200.00			
5031.18	Erneuerung Verbindungsleitung Moosweg			14'000.00			
5031.21	Neue Ringleitung Wiesenweg - Giessmatte					256'713.45	
5031.22	Ersatz Leitstelle Steuerungsanlage WV					19'835.00	
5031.24	Umlegung WL Reservoir Blämund - Bergstrasse					114'457.25	
5031.25	Ersatz WL Am Gässli (Hauptstr.-Druckreduzierstation)	185'810.20		220'000.00			
5031.26	Neue Leitung Grenzweg (Hauptstr.-Birkenweg)			72'000.00			
5031.28	Ersatz Wasserzähler 2020					49'395.00	
5031.29	Ersatz Wasserzähler 2021	48'786.75					
5031.30	Druckerhöhung Reservoir Blämund	7'207.15					
5031.99	Werterhaltende Massnahmen	42'863.20		100'000.00		29'793.05	
6130.00	Rückerstattungen Dritter für Investitionen Tiefbauten		800.00				773.80
6310.01	Subventionsbeiträge Wasserversorgung		2'785.50				8'356.55
6310.02	Subventionsbeiträge Teilsanierung Reservoir Blämund		49'595.17				
<b>72</b>	<b>Abwasserentsorgung</b>	<b>487'685.70</b>	<b>54'409.25</b>	<b>527'700.00</b>	<b>27'300.00</b>	<b>262'426.85</b>	<b>27'963.25</b>
	<b>Nettoausgaben</b>		<b>433'276.45</b>		<b>500'400.00</b>		<b>234'463.60</b>
<b>720</b>	<b>Abwasserentsorgung</b>	<b>487'685.70</b>	<b>54'409.25</b>	<b>527'700.00</b>	<b>27'300.00</b>	<b>262'426.85</b>	<b>27'963.25</b>
	<b>Nettoausgaben</b>		<b>433'276.45</b>		<b>500'400.00</b>		<b>234'463.60</b>
<b>7201</b>	<b>Abwasserentsorgung (Gemeindebetrieb)</b>	<b>487'685.70</b>	<b>54'409.25</b>	<b>527'700.00</b>	<b>27'300.00</b>	<b>262'426.85</b>	<b>27'963.25</b>
5032.02	GEP-Massnahmen 2018 - 2022	160'099.70		160'000.00		4'812.45	
5032.03	Regenabwasserleitung Industrie - Riedrainstrasse					16'643.25	
5032.04	Kanalisationsanpassung Buchenweg					53'721.40	
5032.05	Mischwasserleitung im Tal (Sonnhalde)	15'567.50					
5032.99	Werterhaltende Massnahmen			50'000.00			
5620.00	Investitionsbeiträge ARO	312'018.50		317'700.00		187'249.75	
6620.00	Rückzahlung Investitionsbeiträge ARO		54'409.25		27'300.00		27'963.25
<b>74</b>	<b>Verbauungen</b>	<b>2'692.50</b>				<b>19'097.10</b>	
	<b>Nettoausgaben</b>		<b>2'692.50</b>				<b>19'097.10</b>
<b>741</b>	<b>Gewässerverbauungen</b>	<b>2'692.50</b>				<b>19'097.10</b>	
	<b>Nettoausgaben</b>		<b>2'692.50</b>				<b>19'097.10</b>
<b>7410</b>	<b>Gewässerverbauungen</b>	<b>2'692.50</b>				<b>19'097.10</b>	

		Rechnung 2021		Budget 2021		Rechnung 2020	
		Ausgaben	Einnahmen	Ausgaben	Einnahmen	Ausgaben	Einnahmen
5020.01	Detailplanung Dorfbach					323.55	
5020.02	Bachumlegung Riedere	2'692.50				18'773.55	
<b>79</b>	<b>Raumordnung Nettoausgaben</b>			<b>25'000.00</b>		<b>924.60</b>	
					<b>25'000.00</b>		<b>924.60</b>
<b>790</b>	<b>Raumordnung Nettoausgaben</b>			<b>25'000.00</b>		<b>924.60</b>	
					<b>25'000.00</b>		<b>924.60</b>
<b>7900</b>	<b>Raumordnung allgemein</b>			<b>25'000.00</b>		<b>924.60</b>	
5290.01	UeO Dorfkern					924.60	
5290.02	Ortsplanungsrevision			25'000.00			
<b>8</b>	<b>Volkswirtschaft Nettoausgaben</b>	<b>64'538.24</b>		<b>130'000.00</b>		<b>203'577.45</b>	
			<b>64'538.24</b>		<b>130'000.00</b>		<b>203'577.45</b>
<b>87</b>	<b>Brennstoffe und Energie Nettoausgaben</b>	<b>64'538.24</b>		<b>130'000.00</b>		<b>203'577.45</b>	
			<b>64'538.24</b>		<b>130'000.00</b>		<b>203'577.45</b>
<b>871</b>	<b>Elektrizität Nettoausgaben</b>	<b>64'538.24</b>		<b>130'000.00</b>		<b>203'577.45</b>	
			<b>64'538.24</b>		<b>130'000.00</b>		<b>203'577.45</b>
<b>8711</b>	<b>Elektrizitätsnetz [Gemeindebetrieb]</b>	<b>64'538.24</b>		<b>130'000.00</b>		<b>203'577.45</b>	
5034.02	Netzprojekt Bergstrasse					61'231.40	
5034.99	Werterhaltende Massnahmen	17'273.75		100'000.00		19'552.55	
5040.04	Ersatz Trafostation Moos					90'524.45	
5040.07	Sanierung Verteilkabinen 2020	937.90		30'000.00		32'269.05	
5040.08	Sanierung Verteilkabinen 2021	46'326.59					
<b>9</b>	<b>Finanzen und Steuern Nettoeinnahmen</b>	<b>183'179.92</b>	<b>2'556'707.89</b>	<b>27'300.00</b>	<b>3'080'800.00</b>	<b>40'093.60</b>	<b>1'675'339.75</b>
		<b>2'373'527.97</b>		<b>3'053'500.00</b>		<b>1'635'246.15</b>	
<b>99</b>	<b>Nicht aufgeteilte Posten Nettoeinnahmen</b>	<b>183'179.92</b>	<b>2'556'707.89</b>	<b>27'300.00</b>	<b>3'080'800.00</b>	<b>40'093.60</b>	<b>1'675'339.75</b>
		<b>2'373'527.97</b>		<b>3'053'500.00</b>		<b>1'635'246.15</b>	

		Rechnung 2021		Budget 2021		Rechnung 2020	
		Ausgaben	Einnahmen	Ausgaben	Einnahmen	Ausgaben	Einnahmen
<b>999</b>	<b>Abschluss</b>	<b>183'179.92</b>	<b>2'556'707.89</b>	<b>27'300.00</b>	<b>3'080'800.00</b>	<b>40'093.60</b>	<b>1'675'339.75</b>
	<b>Nettoeinnahmen</b>	<b>2'373'527.97</b>		<b>3'053'500.00</b>		<b>1'635'246.15</b>	
<b>9990</b>	<b>Abschluss</b>	<b>183'179.92</b>	<b>2'556'707.89</b>	<b>27'300.00</b>	<b>3'080'800.00</b>	<b>40'093.60</b>	<b>1'675'339.75</b>
5900.00	Passivierte Einnahmen	183'179.92		27'300.00		40'093.60	
6900.00	Aktiviert Ausgaben		2'556'707.89		3'080'800.00		1'675'339.75

**12.5 Investitionsrechnung nach Sachgruppen**

		Rechnung 2021		Budget 2021		Rechnung 2020	
		Ausgaben	Einnahmen	Ausgaben	Einnahmen	Ausgaben	Einnahmen
	<b>Investitionsrechnung</b>	<b>2'739'887.81</b>	<b>2'739'887.81</b>	<b>3'108'100.00</b>	<b>3'108'100.00</b>	<b>1'715'433.35</b>	<b>1'715'433.35</b>
<b>5</b>	<b>Investitionsausgaben</b>	<b>2'739'887.81</b>		<b>3'108'100.00</b>		<b>1'715'433.35</b>	
<b>50</b>	<b>Sachanlagen</b>	<b>2'244'689.39</b>		<b>2'738'100.00</b>		<b>1'487'165.40</b>	
5010	Strassen/Verkehrswege	110'240.60		90'000.00		500'439.80	
5020	Wasserbau	2'692.50				19'097.10	
5031	Tiefbauten Wasserversorgung	296'519.75		566'200.00		523'533.90	
5032	Tiefbauten Abwasserentsorgung	175'667.20		210'000.00		75'177.10	
5034	Tiefbauten Elektrizität	17'273.75		100'000.00		80'783.95	
5040	Hochbauten	1'642'295.59		1'771'900.00		222'725.70	
5060	Mobilien					65'407.85	
<b>52</b>	<b>Immaterielle Anlagen</b>			<b>25'000.00</b>		<b>924.60</b>	
5290	Übrige immaterielle Anlagen			25'000.00		924.60	
<b>56</b>	<b>Eigene Investitionsbeiträge</b>	<b>312'018.50</b>		<b>317'700.00</b>		<b>187'249.75</b>	
5620	Inv.beiträge Gemeinden u.Gde.verbänden	312'018.50		317'700.00		187'249.75	
<b>59</b>	<b>Übertrag an Bilanz</b>	<b>183'179.92</b>		<b>27'300.00</b>		<b>40'093.60</b>	
5900	Passivierte Einnahmen	183'179.92		27'300.00		40'093.60	
<b>6</b>	<b>Investitionseinnahmen</b>		<b>2'739'887.81</b>		<b>3'108'100.00</b>		<b>1'715'433.35</b>
<b>60</b>	<b>Übertrag.Sachanlagen ins Finanzvermögen</b>						<b>3'000.00</b>
6060	Übertragung von Mobilien ins FV						3'000.00
<b>61</b>	<b>Rückerstattungen</b>		<b>800.00</b>				<b>773.80</b>
6130	Rückerst.Dritter für Inestitionen übriger Tiefbau		800.00				773.80
<b>63</b>	<b>Investitionsbeiträge f.eigene Rechnung</b>		<b>127'970.67</b>				<b>8'356.55</b>
6310	Investitionsbeiträge von Kantonen u.Konkordaten		127'970.67				8'356.55
<b>66</b>	<b>Rückzahlung eigener Investitionsbeiträge</b>		<b>54'409.25</b>		<b>27'300.00</b>		<b>27'963.25</b>
6620	Rückzlg.v.Investitionsbeitr.a.Gde.u.Gde.verbände		54'409.25		27'300.00		27'963.25
<b>69</b>	<b>Übertrag an Bilanz</b>		<b>2'556'707.89</b>		<b>3'080'800.00</b>		<b>1'675'339.75</b>
6900	Aktivierte Ausgaben		2'556'707.89		3'080'800.00		1'675'339.75
	<b>Nettoinvestitionen</b>	<b>2'373'527.97</b>		<b>3'053'500.00</b>		<b>1'635'246.15</b>	