



**Einwohnergemeinde Safnern**

# **JAHRESRECHNUNG**

**2020**

## INHALTSVERZEICHNIS

1	BERICHTERSTATTUNG .....	4
2	ECKDATEN .....	10
2.1	Übersicht .....	10
2.2	Selbstfinanzierung / Finanzierungsergebnis .....	11
2.3	Gestufte Erfolgsausweise .....	12
2.3.1	Gesamter Haushalt .....	12
2.3.2	Allgemeiner Haushalt .....	13
2.3.3	Wasserversorgung .....	14
2.3.4	Abwasserentsorgung .....	15
2.3.5	Abfallentsorgung .....	16
2.3.6	Elektroversorgung .....	17
3	BILANZ .....	18
4	FUNKTIONEN .....	20
4.1	Erfolgsrechnung .....	20
4.2	Investitionsrechnung .....	25
5	SACHGRUPPEN .....	26
5.1	Erfolgsrechnung .....	26
5.2	Investitionsrechnung .....	27
6	GELDFLUSSRECHNUNG .....	28
7	FINANZKENNZAHLEN .....	33
7.1	Gesamthaushalt .....	33
7.2	Allgemeiner Haushalt .....	34
7.3	Spezialfinanzierung Wasserversorgung .....	34
7.4	Spezialfinanzierung Abwasserentsorgung .....	34
7.5	Spezialfinanzierung Abfallentsorgung .....	34
7.6	Spezialfinanzierung Elektroversorgung .....	35

8 ANTRAG DER EXEKUTIVE .....	36
9 BESTÄTIGUNGSBERICHT .....	38
10 GENEHMIGUNG DER JAHRESRECHNUNG.....	40
11 ANHANG .....	41
11.1 Regelwerk .....	41
11.1.1 Angewendetes Regelwerk .....	41
11.1.2 Bewertung Finanzvermögen .....	41
11.1.3 Bewertung Verwaltungsvermögen .....	42
11.1.4 Aktivierungsgrenzen .....	42
11.1.5 Bestehendes Verwaltungsvermögen.....	42
11.2 Grundlagen der Jahresrechnung .....	42
11.3 Eigenkapitalnachweis .....	43
11.4 Rückstellungsspiegel.....	44
11.5 Beteiligungsspiegel .....	45
11.6 Gewährleistungsspiegel .....	48
11.7 Anlagespiegel.....	49
11.8 Kreditkontrolle .....	52
11.8.1 Verpflichtungskredite für Investitionen.....	52
11.8.2 Nachkredite.....	53
11.9 Weitere massgebende Angaben .....	54
11.9.1 Werterhaltungskosten und Einlagen in die Spezialfinanzierung Wasserversorgung.....	54
11.9.2 Werterhaltungskosten und Einlagen in die Spezialfinanzierung Abwasserentsorgung .....	55
12 DETAILS ZUR RECHNUNG .....	56
12.1 Bilanz .....	56
12.2 Erfolgsrechnung nach Funktionen .....	63
12.3 Erfolgsrechnung nach Sachgruppen.....	88
12.4 Investitionsrechnung nach Funktionen .....	95
12.5 Investitionsrechnung nach Sachgruppen.....	99

# 1 BERICHTERSTATTUNG

## Allgemeines

Die Jahresrechnung 2020 wurde nach dem Rechnungslegungsmodell HRM2 gemäss Artikel 70 Gemeindegesetz erstellt; für die Buchhaltung stand die Gemeindesoftware ABACUS der Firma Talus Informatik AG zur Verfügung. Verantwortlich für die Rechnungsführung ist Sandra Geider, Gemeindeverwalterin.

Das Budget für das Jahr 2020 mit einem Aufwandüberschuss im Gesamthaushalt von CHF 545'160.00 wurde von der Gemeindeversammlung vom 4. Dezember 2019 mit der Steueranlage von 1.4 für Natürliche und Juristische Personen genehmigt. Die Liegenschaftssteuer beläuft sich auf 1 ‰ des amtlichen Wertes und die Feuerwehrsteuer auf 5% der Staatssteuern, mindestens CHF 50.00, maximal CHF 450.00.

## Ergebnisse

Nach HRM2 muss das Ergebnis des **Gesamthaushalts** von der Gemeindeversammlung genehmigt werden.

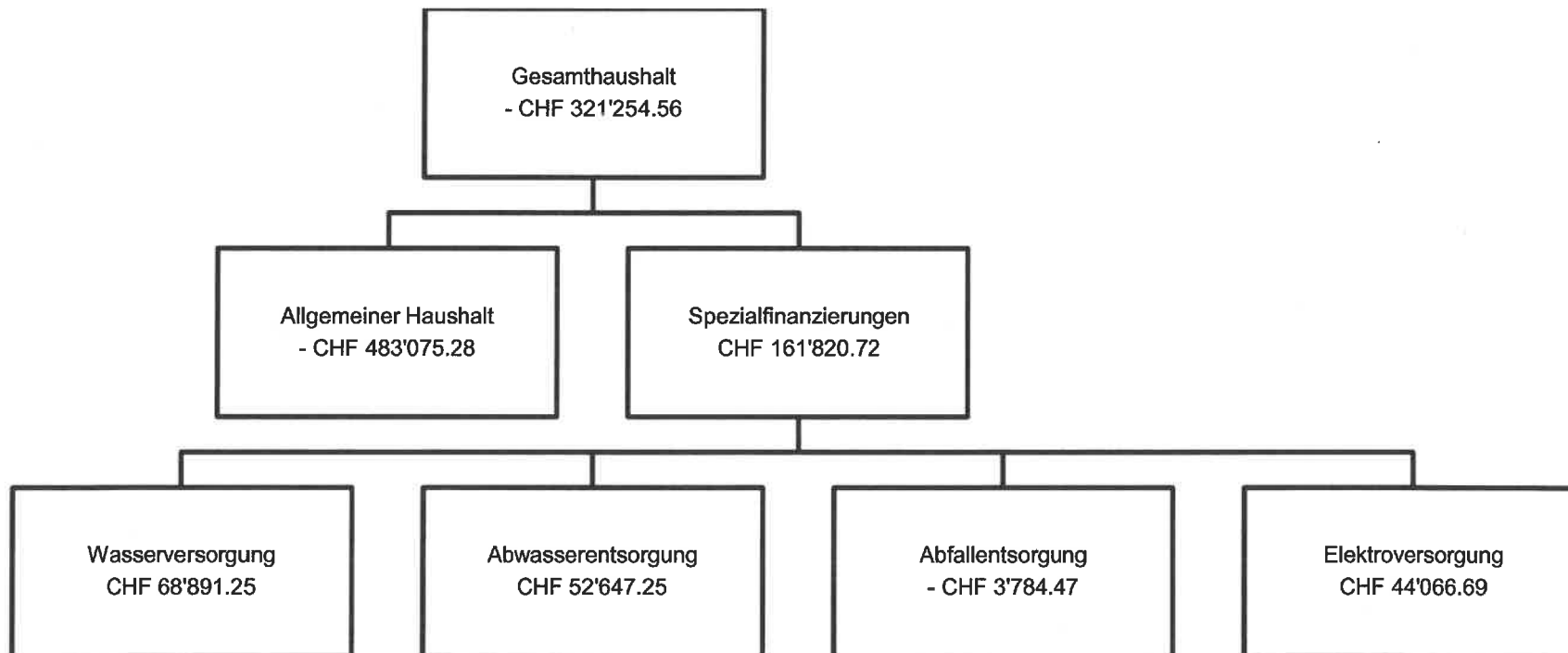

## Bilanz

Die Bilanzsumme beträgt per 31. Dezember 2020 CHF 11'758'378.13 (Vorjahr: CHF 11'458'674.23). Davon beläuft sich das Finanzvermögen auf CHF 5'820'630.83 (Vorjahr: CHF 6'838'968.33). Gegenüber dem Vorjahr entspricht dies einer Abnahme von CHF 1'018'337.50. Das Verwaltungsvermögen beträgt per 31. Dezember 2020 CHF 5'937'747.30 (Vorjahr: CHF 4'619'705.90), was einer Zunahme von CHF 1'318'041.40 entspricht. Das Fremdkapital ist auf CHF 1'586'583.92 (Vorjahr: CHF 1'194'650.61) gestiegen. Das Eigenkapital (SG 29) beträgt per 31. Dezember 2020 CHF 10'171'794.21 (Vorjahr: CHF 10'264'023.62).

**Das massgebende Eigenkapital (299) beläuft sich auf CHF 3'048'646.12 (Vorjahr: CHF 3'531'721.40).**

## Spezialfinanzierungen (SF)

### SF Wasserversorgung

Die Wasserversorgung (Funktion 7101) schliesst mit einem Ertragsüberschuss von CHF 68'891.25 ab. Budgetiert war ein Ertragsüberschuss von CHF 35'920.00. Die Besserstellung gegenüber dem Budget 2020 beträgt CHF 32'971.25. Der Grund dafür ist die Anrechnung der Anschlussgebühren an die Einlage in den Werterhalt. Neu kann der werterhaltende Unterhalt der Erfolgsrechnung ebenfalls aus der SF Werterhalt entnommen werden. Damit wird das Wachstum der Spezialfinanzierung Werterhalt gebremst und die Erfolgsrechnung um den werterhaltenden Unterhalt entlastet. Aufgrund der Neubewertung der Anlagen wurde die Einlage in den Werterhalt angepasst. Das Eigenkapital (Rechnungsausgleich) der SF Wasserversorgung beträgt CHF 906'898.20 (Konto: 29001.00).

### SF Abwasserentsorgung

Die Abwasserentsorgung (Funktion 7201) schliesst mit einem Ertragsüberschuss von CHF 52'647.25 ab. Budgetiert war ein Aufwandüberschuss von CHF 38'530.00. Die Besserstellung gegenüber dem Budget 2020 beträgt CHF 91'177.25. Der Grund dafür ist die Anrechnung der Anschlussgebühren an die Einlage in den Werterhalt. Neu kann der werterhaltende Unterhalt der Erfolgsrechnung ebenfalls aus der SF Werterhalt entnommen werden. Damit wird das Wachstum der Spezialfinanzierung Werterhalt gebremst und die Erfolgsrechnung um den werterhaltenden Unterhalt entlastet. Das Eigenkapital (Rechnungsausgleich) der SF Abwasserentsorgung beträgt CHF 932'041.85 (Konto: 29002.00). Der Bestand des Werterhalts beläuft sich auf CHF 1'347'950.15 und der ARO CHF 1'136'730.60 (Konto: 29302.00 / 29302.01).

### SF Abfallentsorgung

Die Abfallentsorgung (Funktion 7301) schliesst mit einem Aufwandüberschuss von CHF 3'784.47 ab. Budgetiert war ein Aufwandüberschuss von CHF 10'800.00. Die Besserstellung gegenüber dem Budget 2020 beträgt CHF 7'015.53. Das Eigenkapital (Rechnungsausgleich) der SF Abfallentsorgung beträgt CHF 46'254.61 (Konto 29003.00).

### SF Elektroversorgung

Die Elektroversorgung (Funktion 8711 und 8712) schliesst mit einem Ertragsüberschuss von CHF 44'066.69 ab. Budgetiert war ein Ertragsüberschuss von CHF 4'250.00. Die Besserstellung gegenüber dem Budget 2020 beträgt CHF 39'816.69. Das Eigenkapital (Rechnungsausgleich) der SF Elektroversorgung beträgt CHF 1'342'833.98 (Konto 29004.00).

**SF Liegenschaften Finanzvermögen**

Mit der Einlage in die SF Liegenschaften Finanzvermögen von CHF 24'600.00 und einer Entnahme des Liegenschaftsunterhalts von CHF 15'523.20 aus der Funktion 9630 erhöht sich die Vorfinanzierung gegenüber dem Allgemeinen Haushalt auf CHF 290'688.45 (Konto 29300.01).

**SF Abgeltung Planungsmehrwerte neurechtlich**

Der Bestand der SF Abgeltung Planungsmehrwerte bleibt gleich und beläuft sich auf CHF 457'290.65 (neu Konto 29005.00, musste angepasst werden).

**Erfolgsrechnung****Ergebnis Gesamthaushalt**

Der Gesamthaushalt schliesst mit einem Aufwandüberschuss von CHF 321'254.56 ab. Budgetiert war ein Aufwandüberschuss von CHF 545'160.00. Die Besserstellung gegenüber dem Budget 2020 beträgt CHF 223'905.44.

**Ergebnis Allgemeiner Haushalt**

Der Allgemeine Haushalt schliesst mit einem Aufwandüberschuss von CHF 483'075.28 ab. Budgetiert war ein Aufwandüberschuss von CHF 536'000.00.

Die Kommentare beziehen sich auf den Gesamthaushalt.

**Personalaufwand**

Der Personalaufwand ist CHF 35'320.45.75 tiefer als budgetiert. Die Gründe dafür sind weniger Sitzungsgelder und Entschädigungen beim Gemeinderat.

**Sachaufwand**

Der Sachaufwand liegt CHF 71'617.82 unter dem Budget. Die grössten Abweichungen betreffen das Netznutzungsentgelt, den Aufwand KEV, die Ver- und Entsorgung für die öffentliche Beleuchtung sowie den Informatik-Nutzungsaufwand der Gemeindeverwaltung. Für das Projekt Verkehrsberuhigung Bernhardsguet sind die Planungskosten angefallen. Einen Teil der Kosten wurde zurückerstattet. Bei den Sondersteuern musste ein grösserer Betrag abgeschrieben werden.

**Abschreibungen**

Das bestehende Verwaltungsvermögen wurde per 1. Januar 2016 zu Buchwerten in HRM2 übernommen und betrug CHF 417'600.00 für den Allgemeinen Haushalt. Dieses wird innert 8 Jahren (CHF 52'200.00/Jahr) abgeschrieben. Das bestehende Verwaltungsvermögen der Spezialfinanzierung Wasserversorgung betrug per 1. Januar 2016 CHF 792'790.60. Dies kann mit der Einlage in den Werterhalt nach Abzug der neuen Abschreibungen und dem werterhaltenden Unterhalt abgeschrieben werden. Die ordentlichen Abschreibungen nach Nutzungsdauern betragen CHF 39'109.05.

Systembedingte zusätzliche Abschreibungen (Art. 84 GV) müssen vorgenommen werden, wenn der Allgemeine Haushalt einen Ertragsüberschuss ausweist und die ordentlichen Abschreibungen kleiner als die Nettoinvestitionen sind. Im Rechnungsjahr 2020 mussten keine zusätzlichen Abschreibungen vorgenommen werden.

### **Fiskalertrag**

Die Einnahmen aus Steuern liegen CHF 211'247.30 unter dem Budget. Mindereinnahmen wurden bei den Einkommenssteuern natürliche Personen wie auch bei den Gewinnsteuern juristische Personen verzeichnet.

### **Finanzertrag**

Das Finanzvermögen wird jährlich neu bewertet, ausser den Liegenschaften und Grundstücke (alle 5 Jahre). Die Werte der Liegenschaften und Grundstücke wurde aufgrund der Neubewertungen durch den Kanton mit CHF 38'678.00 angepasst. Die Aktien der BKW haben per Ende 2020 einen Mehrwert von CHF 72'280.00.

### **Investitionsrechnung**

Es wurden Nettoinvestitionen von CHF 1'635'246.15 getätigt. Davon fallen auf den Allgemeinen Haushalt CHF 682'801.55, SF Wasserversorgung CHF 514'403.55, SF Abwasserentsorgung CHF 234'463.60 und SF Elektroversorgung CHF 203'577.45. Die Aktivierungsgrenze beim Allgemeinen Haushalt beläuft sich auf CHF 50'000.00, bei den Spezialfinanzierungen Wasserversorgung, Abwasserentsorgung und Elektroversorgung beläuft sich die Aktivierungsgrenze auf CHF 5'000.00.

### **Nachkredite**

Es werden nur Nachkredite grösser CHF 3'000.00 aufgeführt.

Total: CHF 497'696.83

davon:

gebunden CHF 412'147.73

GR Kompetenz CHF 85'549.10

zu beschliessen CHF 0.00

**Spezialfinanzierungen**

(Gebührenfinanzierte Bereiche gemäss Art. 30 Bst. b FHDV)

**SF Wasserversorgung**

	Rechnung 2020 CHF	Budget 2020 CHF	Rechnung 2019 CHF
Erfolg	68'891.25	35'920.00	220'396.35
Verwaltungsvermögen per 31.12.2020	2'464'236.10		2'132'146.00
Bestand Werterhalt per 31.12.2020	0.00		0.00
Eigenkapital SF per 31.12.2020	906'898.20		838'006.95

**SF Abwasserentsorgung**

	Rechnung 2020 CHF	Budget 2020 CHF	Rechnung 2019 CHF
Erfolg	52'647.25	-38'530.00	104'721.30
Verwaltungsvermögen per 31.12.2020	1'493'608.00		1'278'105.50
Bestand Werterhalt per 31.12.2020	2'484'680.75		2'261'918.40
Eigenkapital SF per 31.12.2020	932'041.85		879'394.60

**SF Abfallentsorgung**

	Rechnung 2020 CHF	Budget 2020 CHF	Rechnung 2019 CHF
Erfolg	-3'784.47	-10'800.00	-1'457.54
Verwaltungsvermögen per 31.12.2020	0.00		0.00
Eigenkapital SF per 31.12.2020	46'254.61		50'039.08



**SF Elektrizitätsversorgung**

	<b>Rechnung 2020 CHF</b>	<b>Budget 2020 CHF</b>	<b>Rechnung 2019 CHF</b>
Erfolg	44'066.69	4'250.00	63'700.39
Verwaltungsvermögen per 31.12.2020	510'445.00		329'523.85
Eigenkapital SF per 31.12.2020	1'342'833.98		1'298'767.29

## 2 ECKDATEN

### 2.1 Übersicht

	Rechnung 2020	Budget 2020	Rechnung 2019
Jahresergebnis ER Gesamthaushalt	-321'254.56	-545'160.00	-49'066.37
Jahresergebnis ER Allgemeiner Haushalt	-483'075.28	-536'000.00	-436'426.87
Jahresergebnis Gesetzliche Spezialfinanzierungen	161'820.72	-9'160.00	387'360.50
Steuerertrag Natürliche Personen	3'357'846.40	3'393'200.00	3'198'460.75
Steuerertrag Juristische Personen	88'834.45	298'200.00	138'427.40
Liegenschaftssteuer	372'369.50	369'000.00	346'608.35
Nettoinvestitionen	1'635'246.15	2'576'400.00	1'092'063.40
Bestand Finanzvermögen	5'820'630.83		6'838'968.33
Bestand Verwaltungsvermögen Gesamthaushalt	5'937'747.30		4'619'705.90
Bestand Verwaltungsvermögen Allgemeiner Haushalt	1'469'458.20		879'930.55
Bestand Verwaltungsvermögen Spezialfinanzierungen	4'468'289.10		3'739'775.35
Fremdkapital	1'586'583.92		1'194'650.61
Eigenkapital	10'171'794.21		10'264'023.62
Reserven	378'311.45		378'311.45
Bilanzüberschuss/-fehlbetrag	3'048'646.12		3'531'721.40

**2.2 Selbstfinanzierung / Finanzierungsergebnis**

		<b>Rechnung 2020</b>	<b>Budget 2020</b>	<b>Rechnung 2019</b>
Ergebnis Gesamthaushalt	90	-321'254.56	-545'160.00	-49'066.37
Abschreibung Verwaltungsvermögen	+ 33	312'599.25	312'650.00	241'126.05
Einlagen in Fonds und Spezialfinanzierungen	+ 35	481'611.00	451'300.00	447'810.00
Entnahmen aus Fonds und Spezialfinanzierungen	- 45	260'569.65	214'500.00	220'362.50
Wertberichtigung Darlehen Verwaltungsvermögen	+ 364	0.00	0.00	0.00
Wertberichtigung Beteiligungen Verwaltungsvermögen	+ 365	0.00	0.00	0.00
Abschreibungen Investitionsbeiträge	+ 366	4'605.50	9'600.00	5'218.70
Einlagen in das Eigenkapital	+ 389	24'600.00	23'900.00	176'146.00
Entnahmen aus dem Eigenkapital	- 489	18'337.20	17'850.00	21'696.80
<b>Selbstfinanzierung</b>		<b>223'254.34</b>	<b>19'940.00</b>	<b>579'175.08</b>
<b>Nettoinvestitionen</b>				
Investitionsausgaben	+ 690	1'675'339.75	2'576'400.00	1'162'439.75
Investitionseinnahmen	- 590	40'093.60	0.00	70'376.35
<b>Nettoinvestitionen</b>		<b>1'635'246.15</b>	<b>2'576'400.00</b>	<b>1'092'063.40</b>
<b>Finanzierungsergebnis</b>		<b>-1'411'991.81</b>	<b>-2'556'460.00</b>	<b>-512'888.32</b>

## 2.3 Gestufte Erfolgsausweise

### 2.3.1 Gesamter Haushalt

	Rechnung 2020	Budget 2020	Rechnung 2019
<b>Betrieblicher Aufwand</b>			
30 Personalaufwand	900'259.55	935'580.00	867'261.25
31 Sach- und übriger Betriebsaufwand	2'533'708.31	2'425'950.00	2'303'397.86
33 Abschreibungen Verwaltungsvermögen	312'599.25	312'650.00	241'126.05
35 Einlagen in Fonds und Spezialfinanzierungen	481'611.00	451'300.00	447'810.00
36 Transferaufwand	4'231'601.10	4'402'500.00	4'090'056.05
37 Durchlaufende Beiträge	0.00	0.00	0.00
<b>Total Betrieblicher Aufwand</b>	<b>8'459'779.21</b>	<b>8'527'980.00</b>	<b>7'949'651.21</b>
<b>Betrieblicher Ertrag</b>			
40 Fiskalertrag	4'022'652.70	4'233'900.00	3'902'127.55
41 Regalien und Konzessionen	0.00	0.00	0.00
42 Entgelte	2'858'759.62	2'713'100.00	2'980'598.79
43 Verschiedene Erträge	0.00	0.00	152'246.00
45 Entnahmen aus Fonds und Spezialfinanzierungen	260'569.65	214'500.00	220'362.50
46 Transferertrag	811'397.05	761'900.00	706'751.65
47 Durchlaufende Beiträge	0.00	0.00	0.00
<b>Total Betrieblicher Ertrag</b>	<b>7'953'379.02</b>	<b>7'923'400.00</b>	<b>7'962'086.49</b>
<b>ERGEBNIS AUS BETRIEBLICHER TÄTIGKEIT</b>	<b>-506'400.19</b>	<b>-604'580.00</b>	<b>12'435.28</b>
34 Finanzaufwand	73'667.38	84'850.00	75'709.35
44 Finanzertrag	265'075.81	150'320.00	168'656.90
<b>ERGEBNIS AUS FINANZIERUNG</b>	<b>191'408.43</b>	<b>65'470.00</b>	<b>92'947.55</b>
<b>OPERATIVES ERGEBNIS</b>	<b>-314'991.76</b>	<b>-539'110.00</b>	<b>105'382.83</b>
38 Ausserordentlicher Aufwand	24'600.00	23'900.00	176'146.00
48 Ausserordentlicher Ertrag	18'337.20	17'850.00	21'696.80
<b>AUSSERORDENTLICHES ERGEBNIS</b>	<b>-6'262.80</b>	<b>-6'050.00</b>	<b>-154'449.20</b>
<b>GESAMTERGEBNIS ERFOLGSRECHNUNG</b>	<b>-321'254.56</b>	<b>-545'160.00</b>	<b>-49'066.37</b>

## 2.3.2 Allgemeiner Haushalt

	Rechnung 2020	Budget 2020	Rechnung 2019
<b>Betrieblicher Aufwand</b>			
30 Personalaufwand	881'099.75	918'420.00	853'074.75
31 Sach- und übriger Betriebsaufwand	1'094'458.65	954'400.00	870'293.66
33 Abschreibungen Verwaltungsvermögen	93'273.90	110'800.00	71'721.40
35 Einlagen in Fonds und Spezialfinanzierungen	0.00	0.00	0.00
36 Transferaufwand	3'670'995.85	3'810'800.00	3'543'011.90
37 Durchlaufende Beiträge	0.00	0.00	0.00
<b>Total Betrieblicher Aufwand</b>	<b>5'739'828.15</b>	<b>5'794'420.00</b>	<b>5'338'101.71</b>
<b>Betrieblicher Ertrag</b>			
40 Fiskalertrag	4'022'652.70	4'233'900.00	3'902'127.55
41 Regalien und Konzessionen	0.00	0.00	0.00
42 Entgelte	227'536.49	193'400.00	195'351.29
43 Verschiedene Erträge	0.00	0.00	152'246.00
45 Entnahmen aus Fonds und Spezialfinanzierungen	1'721.00	2'000.00	0.00
46 Transferertrag	811'397.05	761'900.00	706'751.65
47 Durchlaufende Beiträge	0.00	0.00	0.00
<b>Total Betrieblicher Ertrag</b>	<b>5'063'307.24</b>	<b>5'191'200.00</b>	<b>4'956'476.49</b>
<b>ERGEBNIS AUS BETRIEBLICHER TÄTIGKEIT</b>	<b>-676'520.91</b>	<b>-603'220.00</b>	<b>-381'625.22</b>
34 Finanzaufwand	51'767.38	64'050.00	55'409.35
44 Finanzertrag	251'475.81	137'320.00	155'056.90
<b>ERGEBNIS AUS FINANZIERUNG</b>	<b>199'708.43</b>	<b>73'270.00</b>	<b>99'647.55</b>
<b>OPERATIVES ERGEBNIS</b>	<b>-476'812.48</b>	<b>-529'950.00</b>	<b>-281'977.67</b>
38 Ausserordentlicher Aufwand	24'600.00	23'900.00	176'146.00
48 Ausserordentlicher Ertrag	18'337.20	17'850.00	21'696.80
<b>AUSSERORDENTLICHES ERGEBNIS</b>	<b>-6'262.80</b>	<b>-6'050.00</b>	<b>-154'449.20</b>
<b>GESAMTERGEBNIS ERFOLGSRECHNUNG</b>	<b>-483'075.28</b>	<b>-536'000.00</b>	<b>-436'426.87</b>

## 2.3.3 Spezialfinanzierung Wasserversorgung

	Rechnung 2020	Budget 2020	Rechnung 2019
<b>Betrieblicher Aufwand</b>			
30 Personalaufwand	12'866.50	11'600.00	10'243.70
31 Sach- und übriger Betriebsaufwand	126'656.80	124'180.00	114'031.00
33 Abschreibungen Verwaltungsvermögen	182'313.45	160'200.00	142'164.65
35 Einlagen in Fonds und Spezialfinanzierungen	211'908.00	180'200.00	177'393.00
36 Transferaufwand	126'843.75	136'400.00	117'578.45
37 Durchlaufende Beiträge	0.00	0.00	0.00
<b>Total Betrieblicher Aufwand</b>	<b>660'588.50</b>	<b>612'580.00</b>	<b>561'410.80</b>
<b>Betrieblicher Ertrag</b>			
40 Fiskalertrag	0.00	0.00	0.00
41 Regalien und Konzessionen	0.00	0.00	0.00
42 Entgelte	539'471.75	489'100.00	624'714.15
43 Verschiedene Erträge	0.00	0.00	0.00
45 Entnahmen aus Fonds und Spezialfinanzierungen	211'908.00	180'200.00	177'393.00
46 Transferertrag	0.00	0.00	0.00
47 Durchlaufende Beiträge	0.00	0.00	0.00
<b>Total Betrieblicher Ertrag</b>	<b>751'379.75</b>	<b>669'300.00</b>	<b>802'107.15</b>
<b>ERGEBNIS AUS BETRIEBLICHER TÄTIGKEIT</b>	<b>90'791.25</b>	<b>56'720.00</b>	<b>240'696.35</b>
34 Finanzaufwand	21'900.00	20'800.00	20'300.00
44 Finanzertrag	0.00	0.00	0.00
<b>ERGEBNIS AUS FINANZIERUNG</b>	<b>-21'900.00</b>	<b>-20'800.00</b>	<b>-20'300.00</b>
<b>OPERATIVES ERGEBNIS</b>	<b>68'891.25</b>	<b>35'920.00</b>	<b>220'396.35</b>
38 Ausserordentlicher Aufwand	0.00	0.00	0.00
48 Ausserordentlicher Ertrag	0.00	0.00	0.00
<b>AUSSERORDENTLICHES ERGEBNIS</b>	<b>0.00</b>	<b>0.00</b>	<b>0.00</b>
<b>GESAMTERGEBNIS ERFOLGSRECHNUNG</b>	<b>68'891.25</b>	<b>35'920.00</b>	<b>220'396.35</b>

## 2.3.4 Spezialfinanzierung Abwasserentsorgung

	Rechnung 2020	Budget 2020	Rechnung 2019
<b>Betrieblicher Aufwand</b>			
30 Personalaufwand	1'400.80	1'160.00	872.50
31 Sach- und übriger Betriebsaufwand	40'849.50	39'870.00	38'319.30
33 Abschreibungen Verwaltungsvermögen	14'355.60	17'700.00	12'808.00
35 Einlagen in Fonds und Spezialfinanzierungen	269'703.00	271'100.00	270'417.00
36 Transferaufwand	214'584.50	233'600.00	218'305.70
37 Durchlaufende Beiträge	0.00	0.00	0.00
<b>Total Betrieblicher Aufwand</b>	<b>540'893.40</b>	<b>563'430.00</b>	<b>540'722.50</b>
<b>Betrieblicher Ertrag</b>			
40 Fiskalertrag	0.00	0.00	0.00
41 Regalien und Konzessionen	0.00	0.00	0.00
42 Entgelte	533'400.00	480'000.00	589'274.30
43 Verschiedene Erträge	0.00	0.00	0.00
45 Entnahmen aus Fonds und Spezialfinanzierungen	46'940.65	32'300.00	42'969.50
46 Transferertrag	0.00	0.00	0.00
47 Durchlaufende Beiträge	0.00	0.00	0.00
<b>Total Betrieblicher Ertrag</b>	<b>580'340.65</b>	<b>512'300.00</b>	<b>632'243.80</b>
<b>ERGEBNIS AUS BETRIEBLICHER TÄTIGKEIT</b>	<b>39'447.25</b>	<b>-51'130.00</b>	<b>91'521.30</b>
34 Finanzaufwand	0.00	0.00	0.00
44 Finanzertrag	13'200.00	12'600.00	13'200.00
<b>ERGEBNIS AUS FINANZIERUNG</b>	<b>13'200.00</b>	<b>12'700.00</b>	<b>13'500.00</b>
<b>OPERATIVES ERGEBNIS</b>	<b>52'647.25</b>	<b>-38'530.00</b>	<b>104'721.30</b>
38 Ausserordentlicher Aufwand	0.00	0.00	0.00
48 Ausserordentlicher Ertrag	0.00	0.00	0.00
<b>AUSSERORDENTLICHES ERGEBNIS</b>	<b>0.00</b>	<b>0.00</b>	<b>0.00</b>
<b>GESAMTERGEBNIS ERFOLGSRECHNUNG</b>	<b>52'647.25</b>	<b>-38'530.00</b>	<b>104'721.30</b>

## 2.3.5 Spezialfinanzierung Abfallentsorgung

	Rechnung 2020	Budget 2020	Rechnung 2019
<b>Betrieblicher Aufwand</b>			
30 Personalaufwand	1'190.00	1'000.00	660.00
31 Sach- und übriger Betriebsaufwand	143'876.95	146'200.00	141'072.50
33 Abschreibungen Verwaltungsvermögen	0.00	0.00	0.00
35 Einlagen in Fonds und Spezialfinanzierungen	0.00	0.00	0.00
36 Transferaufwand	60'800.00	63'900.00	61'450.00
37 Durchlaufende Beiträge	0.00	0.00	0.00
<b>Total Betrieblicher Aufwand</b>	<b>205'866.95</b>	<b>211'100.00</b>	<b>203'182.50</b>
<b>Betrieblicher Ertrag</b>			
40 Fiskalertrag	0.00	0.00	0.00
41 Regalien und Konzessionen	0.00	0.00	0.00
42 Entgelte	201'682.48	199'900.00	201'324.96
43 Verschiedene Erträge	0.00	0.00	0.00
45 Entnahmen aus Fonds und Spezialfinanzierungen	0.00	0.00	0.00
46 Transferertrag	0.00	0.00	0.00
47 Durchlaufende Beiträge	0.00	0.00	0.00
<b>Total Betrieblicher Ertrag</b>	<b>201'682.48</b>	<b>199'900.00</b>	<b>201'324.96</b>
<b>ERGEBNIS AUS BETRIEBLICHER TÄTIGKEIT</b>	<b>-4'184.47</b>	<b>-11'200.00</b>	<b>-1'857.54</b>
34 Finanzaufwand	0.00	0.00	0.00
44 Finanzertrag	400.00	400.00	400.00
<b>ERGEBNIS AUS FINANZIERUNG</b>	<b>400.00</b>	<b>400.00</b>	<b>400.00</b>
<b>OPERATIVES ERGEBNIS</b>	<b>-3'784.47</b>	<b>-10'800.00</b>	<b>-1'457.54</b>
38 Ausserordentlicher Aufwand	0.00	0.00	0.00
48 Ausserordentlicher Ertrag	0.00	0.00	0.00
<b>AUSSERORDENTLICHES ERGEBNIS</b>	<b>0.00</b>	<b>0.00</b>	<b>0.00</b>
<b>GESAMTERGEBNIS ERFOLGSRECHNUNG</b>	<b>-3'784.47</b>	<b>-10'800.00</b>	<b>-1'457.54</b>



## 2.3.6 Spezialfinanzierung Elektroversorgung

	Rechnung 2020	Budget 2020	Rechnung 2019
<b>Betrieblicher Aufwand</b>			
30 Personalaufwand	3'702.50	3'400.00	2'410.30
31 Sach- und übriger Betriebsaufwand	1'127'866.41	1'161'300.00	1'139'681.40
33 Abschreibungen Verwaltungsvermögen	22'656.30	23'950.00	14'432.00
35 Einlagen in Fonds und Spezialfinanzierungen	0.00	0.00	0.00
36 Transferaufwand	158'377.00	157'800.00	149'710.00
37 Durchlaufende Beiträge	0.00	0.00	0.00
<b>Total Betrieblicher Aufwand</b>	<b>1'312'602.21</b>	<b>1'346'450.00</b>	<b>1'306'233.70</b>
<b>Betrieblicher Ertrag</b>			
40 Fiskalertrag	0.00	0.00	0.00
41 Regalien und Konzessionen	0.00	0.00	0.00
42 Entgelte	1'356'668.90	1'350'700.00	1'369'934.09
43 Verschiedene Erträge	0.00	0.00	0.00
45 Entnahmen aus Fonds und Spezialfinanzierungen	0.00	0.00	0.00
46 Transferertrag	0.00	0.00	0.00
47 Durchlaufende Beiträge	0.00	0.00	0.00
<b>Total Betrieblicher Ertrag</b>	<b>1'356'668.90</b>	<b>1'350'700.00</b>	<b>1'369'934.09</b>
<b>ERGEBNIS AUS BETRIEBLICHER TÄTIGKEIT</b>	<b>44'066.69</b>	<b>4'250.00</b>	<b>63'700.39</b>
34 Finanzaufwand	0.00	0.00	0.00
44 Finanzertrag	0.00	0.00	0.00
<b>ERGEBNIS AUS FINANZIERUNG</b>	<b>0.00</b>	<b>0.00</b>	<b>0.00</b>
<b>OPERATIVES ERGEBNIS</b>	<b>44'066.69</b>	<b>4'250.00</b>	<b>63'700.39</b>
38 Ausserordentlicher Aufwand	0.00	0.00	0.00
48 Ausserordentlicher Ertrag	0.00	0.00	0.00
<b>AUSSERORDENTLICHES ERGEBNIS</b>	<b>0.00</b>	<b>0.00</b>	<b>0.00</b>
<b>GESAMTERGEBNIS ERFOLGSRECHNUNG</b>	<b>44'066.69</b>	<b>4'250.00</b>	<b>63'700.39</b>

**3 BILANZ**

<b>AKTIVEN</b>	<b>Bestand 31.12.2020</b>	<b>Bestand 01.01.2020</b>	<b>Veränderung</b>
<b>FINANZVERMÖGEN</b>			
100 Flüssige Mittel und kurzfristige Geldanlagen	1'058'954.77	1'886'096.16	-827'141.39
101 Forderungen	3'086'353.81	3'461'426.82	-375'073.01
102 Kurzfristige Finanzanlagen	-	-	-
104 Aktive Rechnungsabgrenzungen	132'852.25	58'919.35	73'932.90
106 Vorräte und angefangene Arbeiten	5'300.00	3'500.00	1'800.00
107 Finanzanlagen	257'920.00	185'640.00	72'280.00
108 Sachanlagen Finanzvermögen	1'279'250.00	1'243'386.00	35'864.00
<b>TOTAL FINANZVERMÖGEN</b>	<b>5'820'630.83</b>	<b>6'838'968.33</b>	<b>-1'018'337.50</b>
<b>VERWALTUNGSVERMÖGEN</b>			
140 Sachanlagen Verwaltungsvermögen	5'718'001.30	4'378'909.90	1'339'091.40
142 Immaterielle Anlagen	14'180.00	4'424.00	9'756.00
144 Darlehen	-	-	-
145 Beteiligungen, Grundkapitalien	-	-	-
146 Investitionsbeiträge	205'566.00	236'372.00	-30'806.00
<b>TOTAL VERWALTUNGSVERMÖGEN</b>	<b>5'937'747.30</b>	<b>4'619'705.90</b>	<b>1'318'041.40</b>
<b>AKTIVEN</b>	<b>11'758'378.13</b>	<b>11'458'674.23</b>	<b>299'703.90</b>

<b>PASSIVEN</b>	<b>Bestand 31.12.2020</b>	<b>Bestand 01.01.2020</b>	<b>Veränderung</b>
<b>FREMDKAPITAL</b>			
200 Laufende Verpflichtungen	761'800.92	911'573.94	-149'773.02
201 Kurzfristige Finanzverbindlichkeiten	800'000.00	-	800'000.00
204 Passive Rechnungsabgrenzungen	24'783.00	42'270.00	-17'487.00
209 Verbindlichkeiten gegenüber SF im FK	-	240'806.67	-240'806.67
<b>TOTAL FREMDKAPITAL</b>	<b>1'586'583.92</b>	<b>1'194'650.61</b>	<b>391'933.31</b>
<b>EIGENKAPITAL</b>			
290 Verpflichtungen/Vorschüsse ggü. SF	3'685'319.29	3'066'207.92	619'111.37
293 Vorfinanzierungen	2'775'369.20	3'000'820.70	-225'451.50
294 Reserven	378'311.45	378'311.45	-
296 Neubewertungsreserve Finanzvermögen	284'148.15	286'962.15	-2'814.00
299 Bilanzüberschuss/-fehlbetrag	3'048'646.12	3'531'721.40	-483'075.28
<b>TOTAL EIGENKAPITAL</b>	<b>10'171'794.21</b>	<b>10'264'023.62</b>	<b>-92'229.41</b>
<b>PASSIVEN</b>	<b>11'758'378.13</b>	<b>11'458'674.23</b>	<b>299'703.90</b>

## 4 FUNKTIONEN

### 4.1 Erfolgsrechnung

	Rechnung 2020		Budget 2020		Rechnung 2019	
	Aufwand	Ertrag	Aufwand	Ertrag	Aufwand	Ertrag
0 Allgemeine Verwaltung	728'889.85	276'915.89	798'380.00	273'250.00	721'675.92	260'904.39
Nettoergebnis		451'973.96		525'130.00		460'771.53
1 Öffentliche Ordnung und Sicherheit	139'415.85	81'344.50	155'230.00	76'560.00	129'556.30	88'285.55
Nettoergebnis		58'071.35		78'670.00		41'270.75
2 Bildung	1'915'161.80	295'583.90	2'000'580.00	286'550.00	1'926'559.99	275'506.50
Nettoergebnis		1'619'577.90		1'714'030.00		1'651'053.49
3 Kultur, Sport, Freizeit, Kirche	156'780.55	13'784.75	186'390.00	15'800.00	138'452.35	14'865.45
Nettoergebnis		142'995.80		170'590.00		123'586.90
4 Gesundheit	3'825.35		5'770.00		4'680.50	
Nettoergebnis		3'825.35		5'770.00		4'680.50
5 Soziale Sicherheit	1'498'826.55	20'842.75	1'592'750.00	25'000.00	1'449'569.40	700.00
Nettoergebnis		1'477'983.80		1'567'750.00		1'448'869.40
6 Verkehr	630'178.85	164'750.15	636'320.00	152'000.00	562'987.05	149'394.35
Nettoergebnis		465'428.70		484'320.00		413'592.70
7 Umweltschutz und Raumordnung	1'617'378.30	1'577'668.50	1'496'330.00	1'454'830.00	1'840'531.05	1'814'059.45
Nettoergebnis		39'709.80		41'500.00		26'471.60
8 Volkswirtschaft	1'374'557.11	1'370'298.86	1'392'850.00	1'384'950.00	1'370'539.49	1'369'934.09
Nettoergebnis		4'258.25		7'900.00		605.40
9 Finanzen und Steuern	806'967.53	5'070'792.44	583'550.00	5'179'210.00	579'672.55	4'750'574.82
Nettoergebnis	4'263'824.91		4'595'660.00		4'170'902.27	

**0 Allgemeine Verwaltung**

	Rechnung 2020		Budget 2020		Rechnung 2019	
	Aufwand	Ertrag	Aufwand	Ertrag	Aufwand	Ertrag
Nettoergebnis	728'889.85	276'915.89	798'380.00	273'250.00	721'675.92	260'904.39
		451'973.96		525'130.00		460'771.53

0120 Weniger Löhne, Tag- und Sitzungsgelder Gemeinderat.

0220 Der Informatik-Nutzungsaufwand fiel tiefer aus.

**1 Öffentliche Ordnung und Sicherheit, Verteidigung**

	Rechnung 2020		Budget 2020		Rechnung 2019	
	Aufwand	Ertrag	Aufwand	Ertrag	Aufwand	Ertrag
Nettoergebnis	139'415.85	81'344.50	155'230.00	76'560.00	129'556.30	88'285.55
		58'071.35		78'670.00		41'270.75

**2 Bildung**

	Rechnung 2020		Budget 2020		Rechnung 2019	
	Aufwand	Ertrag	Aufwand	Ertrag	Aufwand	Ertrag
Nettoergebnis	1'915'161.80	295'383.90	2'000'580.00	286'550.00	1'926'559.99	275'506.50
		1'619'577.90		1'714'030.00		1'651'053.49

2120 Die Schulkostenbeitragsrechnungen von Gemeinden fielen tiefer aus als erwartet.

2130 Der Gemeindeanteil an den Gemeindeverband Bildung Gottstatt fiel tiefer aus als budgetiert.

2170 Die ordentlichen Abschreibungen für den Anbau des Schulhauses fallen erst ab dem Jahr 2021 an.

2180 Die Kosten für das Betreuungspersonal in der Tagesschule fielen höher aus, da mehr Module angeboten werden.

**3 Kultur, Sport und Freizeit, Kirche**

Nettoergebnis	Rechnung 2020		Budget 2020		Rechnung 2019	
	Aufwand	Ertrag	Aufwand	Ertrag	Aufwand	Ertrag
	156'780.55	13'784.75	186'390.00	15'800.00	138'452.35	14'865.45
	142'995.80		170'590.00		123'586.90	

3410 Die ordentlichen Abschreibungen für die Sanierung des Sportplatzes fallen erst ab dem Jahr 2021 an.

**4 Gesundheit**

Nettoergebnis	Rechnung 2020		Budget 2020		Rechnung 2019	
	Aufwand	Ertrag	Aufwand	Ertrag	Aufwand	Ertrag
	3'825.35		5'770.00		4'680.50	
	3'825.35		5'770.00		4'680.50	

**5 Soziale Sicherheit**

Nettoergebnis	Rechnung 2020		Budget 2020		Rechnung 2019	
	Aufwand	Ertrag	Aufwand	Ertrag	Aufwand	Ertrag
	1'498'826.55	20'842.75	1'592'750.00	25'000.00	1'449'569.40	700.00
	1'477'983.80		1'567'750.00		1'448'869.40	

5350 Der Aufwand fiel tiefer aus als budgetiert, da die Anlässe wie Seniorenfahrt und Jubilarekonzert aufgrund der Corona-Pandemie nicht durchgeführt werden konnten.

5796 Die Entschädigung des Regionalen Sozialdienstes Orpund für das Jahr 2019 viel höher aus als angenommen, da der Kanton die Ansätze des Beitrages an die Besoldungskosten für die einzelnen Fallkategorien erhöht hat.

5799 Tieferer Beitrag an den Lastenausgleich Sozialhilfe.

**6 Verkehr und Nachrichtenübermittlung**

	Rechnung 2020		Budget 2020		Rechnung 2019	
	Aufwand	Ertrag	Aufwand	Ertrag	Aufwand	Ertrag
Nettoergebnis	630'178.85	164'750.15	636'320.00	152'000.00	562'987.05	149'394.35
		465'428.70		484'320.00		413'592.70

- 6150 Viel tiefere Kosten bei der Ver- und Entsorgung öffentliche Beleuchtung. Bei den Planungen und Projektierungen Dritter sind die Planungskosten für das Verkehrsberuhigungsprojekt Bernhardsguet einberechnet. Der grössere Teil dieser Kosten wurden zurückerstattet. Der Betrag für die Schneeräumung fiel tiefer aus als budgetiert.
- 6290 Aufgrund der Corona-Pandemie fiel die Auslastung der SBB-Tageskarte mit 44.81% sehr tief aus.

**7 Umweltschutz und Raumordnung**

	Rechnung 2020		Budget 2020		Rechnung 2019	
	Aufwand	Ertrag	Aufwand	Ertrag	Aufwand	Ertrag
Nettoergebnis	1'617'378.30	1'577'668.50	1'496'330.00	1'454'830.00	1'840'531.05	1'814'059.45
		39'709.80		41'500.00		26'471.60

- 7101 Mehraufwand Unterhalt übrige Tiefbauten durch Leitungsbrüche. Minderaufwand für den Bezug des Wassers bei der SWG. Mehreinnahmen bei den Wassergebühren. Die Einlage in den Werterhalt wurde aufgrund der Neubewertung der Anlagen angepasst. Die Spezialfinanzierung Wasserversorgung schliesst mit einem Ertragsüberschuss von CHF 68'891.25 ab. Mit HRM2 können die Einnahmen aus den Anschlussgebühren an der Einlage in den Werterhalt angerechnet und der werterhaltende Unterhalt kann aus dem Werterhalt entnommen werden.
- 7201 Mehreinnahmen bei den Abwassergebühren. Die Spezialfinanzierung Abwasserentsorgung schliesst mit einem Ertragsüberschuss von CHF 52'647.25 ab. Mit HRM2 können die Einnahmen aus den Anschlussgebühren an der Einlage in den Werterhalt angerechnet werden und der werterhaltende Unterhalt kann aus dem Werterhalt entnommen werden.
- 7301 Die Spezialfinanzierung Abfallentsorgung schliesst mit einem Aufwandüberschuss von CHF 3'784.47 ab.
- 7410 Das Auffangbecken im Tal beim Dorfbach musste saniert werden.
- 7450 Die GVB verzichtete im 2020 auf die Einforderung des Beitrages für die Einsatzkostenversicherung.

**8 Volkswirtschaft**

	Rechnung 2020		Budget 2020		Rechnung 2019	
	Aufwand	Ertrag	Aufwand	Ertrag	Aufwand	Ertrag
Nettoergebnis	1'374'557.11	1'370'298.86	1'392'850.00	1'384'950.00	1'370'539.49	1'369'934.09
		4'258.25		7'900.00		605.40

8711 Minderaufwand beim Netznutzungsentgelt. Der Aufwand und der Ertrag für die KEV fielen tiefer aus als budgetiert. Die Gemeindeabgabe beläuft sich auf Fr. 87'177.00, welche dem Allgemeinen Haushalt übertragen wurde. Es wurden mehr Anschlussgebühren eingenommen als budgetiert. Die Spezialfinanzierung Elektroversorgung schliesst mit einem Ertragsüberschuss von CHF 44'066.69 (inkl. Funktion 8712) ab.

**9 Finanzen und Steuern**

	Rechnung 2020		Budget 2020		Rechnung 2019	
	Aufwand	Ertrag	Aufwand	Ertrag	Aufwand	Ertrag
Nettoergebnis	806'967.53	5'070'792.44	583'550.00	5'179'210.00	579'672.55	4'750'574.82
	4'263'824.91		4'595'660.00		4'170'902.27	

- 9100 Tiefere Einnahmen bei den Einkommenssteuern, Gewinn- und Kapitalsteuern; Mehreinnahmen bei den Quellensteuern. Bei den periodischen Steuern mussten weniger Forderungen abgeschrieben werden und der Betrag Eingang abgeschriebene Steuern viel höher aus.
- 9101 Bei den Sondersteuern musste ein hoher Betrag abgeschrieben werden. Bei den Grundstückgewinnsteuern resultiert ein Mehrertrag.
- 9300 Der Zuschuss Disparitätenabbau (Finanzausgleich unter den Gemeinden) fiel höher aus als erwartet.
- 9500 Neu erhalten wir Ertragsanteile an der Direkten Bundessteuer.
- 9610 Der Betrag für die Vergütungszinsen bei den Steuern fiel tiefer aus als budgetiert.
- 9630 Die Liegenschaften des Finanzvermögens weisen aufgrund der Neubewertungen im Kanton Bern einen Mehrwert von Fr. 38'678.00 auf. Die Entnahme für den Unterhalt der Liegenschaften aus der Spezialfinanzierung beläuft sich auf Fr. 15'523.20.
- 9690 Die Aktien der BKW haben per Ende 2020 einen Mehrwert von CHF 72'280.00.
- 9990 Der budgetierte Aufwandüberschuss beträgt CHF 536'000.00. Die Jahresrechnung 2020 schliesst mit einem Aufwandüberschuss von CHF 483'075.28 ab.



**4.2 Investitionsrechnung**

	Rechnung 2020		Budget 2020		Rechnung 2019	
	Ausgaben	Einnahmen	Ausgaben	Einnahmen	Ausgaben	Einnahmen
2	Bildung	49'963.95	250'000.00		9'693.00	
	Nettoergebnis	49'963.95		250'000.00		9'693.00
3	Kultur, Sport + Freizeit, Kirche	49'968.25	200'000.00		2'500.00	
	Nettoergebnis	49'968.25		200'000.00		2'500.00
6	Verkehr	565'847.65	362'500.00		107'255.70	65'627.05
	Nettoergebnis	562'847.65		362'500.00		41'628.65
7	Umweltschutz und Raumordnung	805'982.45	1'498'900.00		863'341.20	4'749.30
	Nettoergebnis	768'888.85		1'498'900.00		958'591.90
8	Volkswirtschaft	203'577.45	265'000.00		79'649.85	
	Nettoergebnis	203'577.45		265'000.00		79'649.85
9	Finanzen und Steuern	40'093.60		2'576'400.00	70'376.35	1'162'439.75
	Nettoergebnis	1'635'246.15		2'576'400.00	1'092'063.40	

**5 SACHGRUPPEN****5.1 Erfolgsrechnung**

	Rechnung 2020		Budget 2020		Rechnung 2019	
	Aufwand	Ertrag	Aufwand	Ertrag	Aufwand	Ertrag
<b>AUFWAND</b>						
30 Personalaufwand	900'259.55		935'580.00		867'261.25	
31 Sach- und übriger Betriebsaufwand	2'533'708.31		2'425'950.00		2'303'397.86	
33 Abschreibungen Verwaltungsvermögen	312'599.25		312'650.00		241'126.05	
34 Finanzaufwand	73'667.38		84'850.00		75'709.35	
35 Einlagen in Fonds und SF	481'611.00		451'300.00		447'810.00	
36 Transferaufwand	4'231'601.10		4'402'500.00		4'090'056.05	
38 Ausserordentlicher Aufwand	24'600.00		23'900.00		176'146.00	
39 Interne Verrechnungen	134'700.00		137'000.00		133'900.00	
<b>3 TOTAL AUFWAND</b>	<b>8'692'746.59</b>		<b>8'773'730.00</b>		<b>8'335'406.56</b>	
<b>ERTRAG</b>						
40 Fiskalertrag		4'022'652.70		4'233'900.00		3'902'127.55
42 Entgelte		2'858'759.62		2'713'100.00		2'980'598.79
43 Verschiedene Erträge						152'246.00
44 Finanzertrag		265'075.81		150'320.00		168'656.90
45 Entnahmen aus Fonds und SF		260'569.65		214'500.00		220'362.50
46 Transferertrag		811'397.05		761'900.00		706'751.65
48 Ausserordentlicher Ertrag		18'337.20		17'850.00		21'696.80
49 Interne Verrechnungen		134'700.00		137'000.00		133'900.00
<b>4 TOTAL ERTRAG</b>		<b>8'371'492.03</b>		<b>8'228'570.00</b>		<b>8'286'340.19</b>
<b>ABSCHLUSS</b>						
90 Abschluss Erfolgsrechnung	179'235.15	500'489.71	74'420.00	619'580.00	388'818.04	437'884.41
<b>9 ABSCHLUSS GESAMTHAUSHALT</b>	<b>321'254.56</b>		<b>545'160.00</b>		<b>49'066.37</b>	
<b>TOTAL ERFOLGSRECHNUNG</b>	<b>8'871'981.74</b>	<b>8'871'981.74</b>	<b>8'848'150.00</b>	<b>8'848'150.00</b>	<b>8'724'224.60</b>	<b>8'724'224.60</b>

**5.2 Investitionsrechnung**

	Rechnung 2020		Budget 2020		Rechnung 2019	
	Ausgaben	Einnahmen	Ausgaben	Einnahmen	Ausgaben	Einnahmen
<b>AUSGABEN</b>						
50 Sachanlagen	1'487'165.40		2'365'900.00		922'010.20	
52 Immaterielle Anlagen	924.60		25'000.00		29'529.55	
56 Eigene Investitionsbeiträge	187'249.75		185'500.00		210'900.00	
<b>3 TOTAL AUSGABEN</b>	<b>1'675'339.75</b>		<b>2'576'400.00</b>		<b>1'162'439.75</b>	
<b>EINNAHMEN</b>						
60 Übertrag.Sachanlagen ins FV		3'000.00				
61 Rückerstattungen		773.80				
63 Investitionsbeiträge f. eigene Rechnung		8'356.55				65'627.05
66 Rückzlg.v.Inv.beitr.a.Gde.u.Gde.verbände		27'963.25				4'749.30
<b>4 TOTAL EINNAHMEN</b>		<b>40'093.60</b>				<b>70'376.35</b>
59 Übertrag an Bilanz	40'093.60				70'376.35	
69 Übertrag an Bilanz		1'675'339.75		2'576'400.00		1'162'439.75
<b>NETTOINVESTITIONEN</b>	<b>1'635'246.15</b>		<b>2'576'400.00</b>		<b>1'092'063.40</b>	

## 6 GELDFLUSSRECHNUNG

Bezeichnung	2020	2019
<b>Geldfluss aus betrieblicher Tätigkeit</b>		
(-) Aufwandüberschuss / Ertragsüberschuss	-483'075.28	-436'426.87
Abschreibungen Verwaltungsvermögen	93'273.90	71'721.40
Einlagen in das Eigenkapital	24'600.00	176'146.00
(-) Entnahmen aus dem Eigenkapital	-18'337.20	-21'696.80
(-) Wertberichtigungen Anlagen FV / Wertberichtigungen Anlagen FV	-108'144.00	-7'020.00
Abnahme/(-) Zunahme Forderungen	1'487'060.61	1'173'916.38
Abnahme/(-) Zunahme aktive Rechnungsabgrenzungen	-73'932.90	8'780.65
(-) Abnahme/Zunahme Laufende Verbindlichkeiten	-320'026.35	-530'256.93
Zunahme/(-) Abnahme passive Rechnungsabgrenzungen	-17'487.00	5'790.00
<b>Geldfluss aus betrieblicher Tätigkeit Einwohnergemeinde (allg. Haushalt)</b>	<b>583'931.78</b>	<b>440'953.83</b>
<b>Geldfluss Wasserversorgung</b>		
Ertragsüberschuss / (-) Aufwandüberschuss	68'891.25	220'396.35
Abschreibungen Verwaltungsvermögen	182'313.45	142'164.65
(-) Zunahme/Abnahme Forderungen	-258'713.85	-261'273.80
Zunahme/(-) Abnahme Laufende Verbindlichkeiten	13'762.25	36'111.15
<b>Geldfluss aus betrieblicher Tätigkeit Wasserversorgung</b>	<b>6'253.10</b>	<b>137'398.35</b>

Bezeichnung	2020	2019
<b>Geldfluss Abwasserentsorgung</b>		
Ertragsüberschuss / (-) Aufwandüberschuss	52'647.25	104'721.30
Abschreibungen Verwaltungsvermögen	14'355.60	12'808.00
Abschreibungen Investitionsbeiträge	4'605.50	5'218.70
(-) Zunahme/Abnahme Forderungen	-270'650.35	-262'036.15
Zunahme/(-) Abnahme Laufende Verbindlichkeiten	437.50	13'718.95
Zunahme/(-) Abnahme Vorfinanzierung Werterhalt	222'762.35	227'447.50
<b>Geldfluss aus betrieblicher Tätigkeit Abwasserentsorgung</b>	<b>50'358.35</b>	<b>101'878.30</b>
<b>Geldfluss Abfall</b>		
(-) Aufwandüberschuss / Ertragsüberschuss	-3'784.47	-1'457.54
(-) Zunahme/Abnahme Forderungen	-76'723.85	-83'117.15
(-) Zunahme/Abnahme Vorräte	-1'800.00	-3'500.00
Zunahme/(-) Abnahme Laufende Verbindlichkeiten	12'706.30	18'841.20
<b>Geldfluss aus betrieblicher Tätigkeit Abfall</b>	<b>-69'602.02</b>	<b>-69'233.49</b>
<b>Geldfluss Elektrizität</b>		
Ertragsüberschuss / (-) Aufwandüberschuss	44'066.69	63'700.39
Abschreibungen Verwaltungsvermögen	22'656.30	14'432.00
(-) Zunahme/Abnahme Forderungen	-505'899.55	-548'860.85
Zunahme/(-) Abnahme Laufende Verbindlichkeiten	45'144.93	223'460.85
<b>Geldfluss aus betrieblicher Tätigkeit Elektrizität</b>	<b>-394'031.63</b>	<b>-247'267.61</b>
<b>Geldfluss aus betrieblicher Tätigkeit Gemeindebetriebe</b>	<b>-407'022.20</b>	<b>-77'224.45</b>
<b>Total Geldfluss aus betrieblicher Tätigkeit</b>	<b>170'909.58</b>	<b>363'729.38</b>



Bezeichnung	2020	2019
<b>Geldfluss aus Investitionstätigkeit</b>		
Zahlungen für Nettoinv. Sachanlagen + Immat. Anlagen+ Investitionsbeiträge VV	-656'877.65	-2'549.45
<b>Geldfluss aus Investitionstätigkeit Einwohnergemeinde (allg. Haushalt)</b>	<b>-656'877.65</b>	<b>-2'549.45</b>
<b>Geldfluss Wasserversorgung</b>		
Zahlungen für Nettoinvestitionen VV Wasserversorgung	-469'896.15	-341'509.60
<b>Geldfluss aus Investitionstätigkeit Wasserversorgung</b>	<b>-469'896.15</b>	<b>-341'509.60</b>
<b>Geldfluss Abwasserentsorgung</b>		
Zahlungen für Nettoinvestitionen VV Abwasserentsorgung	-259'976.65	-440'733.85
<b>Geldfluss aus Investitionstätigkeit Abwasserentsorgung</b>	<b>-259'976.65</b>	<b>-440'733.85</b>
<b>Geldfluss Abfall</b>		
Zahlungen für Nettoinvestitionen VV Abfall	0.00	0.00
<b>Geldfluss aus Investitionstätigkeit Abfall</b>	<b>0.00</b>	<b>0.00</b>
<b>Geldfluss Elektrizität</b>		
Zahlungen für Nettoinvestitionen VV Elektrizität	-176'493.85	-36'136.45
<b>Geldfluss aus Investitionstätigkeit Elektrizität</b>	<b>-176'493.85</b>	<b>-36'136.45</b>
<b>Geldfluss aus Investitionstätigkeit Gemeindebetriebe</b>	<b>-906'366.65</b>	<b>-818'379.90</b>
<b>Total Geldfluss aus Investitionstätigkeit</b>	<b>-1'563'244.30</b>	<b>-820'929.35</b>

Bezeichnung	2020	2019
<b>Geldfluss aus Finanzierungstätigkeit</b>		
Zunahme/(-) Abnahme Stiftungen, Legate, Zuwendungen im FK sowie Fonds im FK	-240'806.67	5'144.86
<b>Geldfluss aus Finanzierungstätigkeit Einwohnergemeinde (allg. Haushalt)</b>	<b>559'193.33</b>	<b>5'144.86</b>
<b>Total Geldfluss (alle)</b>	<b>-827'141.39</b>	<b>-452'055.11</b>
Bestand Flüssige Mittel und kurzfristige Geldanlagen 1.1.	1'886'096.16	2'338'151.27
<b>Bestand Flüssige Mittel und kurzfristige Geldanlagen 31.12.</b>	<b>1'058'954.77</b>	<b>1'886'096.16</b>
<i>Kontrollrechnung: Differenz</i>	<i>0.00</i>	<i>0.00</i>

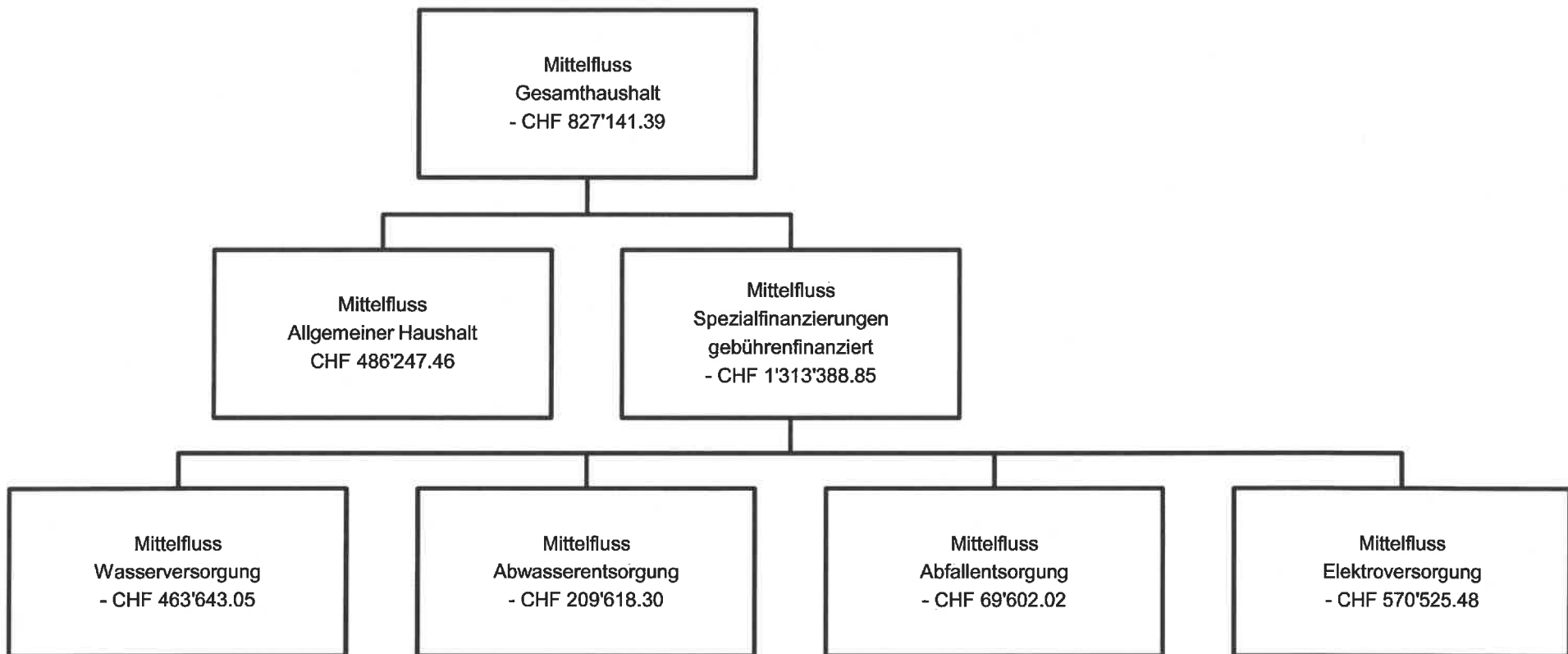



## 7 FINANZKENNZAHLEN

### 7.1 Gesamthaushalt

Kennzahl	Jahresrechnung 2020 Wert	Mittelwert 2016 – 2020	Kommentar/Interpretation
Nettoverschuldungsquotient	-116.18%	-137.55%	Der Nettoverschuldungsquotient gibt an, welcher Anteil der direkten Steuern der natürlichen und juristischen Personen +/- Finanzausgleich erforderlich wäre, um die Nettoschulden zu tilgen.
Selbstfinanzierungsgrad	13.65%	78.61%	Der Selbstfinanzierungsgrad gibt an, in welchem Ausmass Neuinvestitionen durch selbsterwirtschaftete Mittel finanziert werden können. Bei einem Wert über 100% können Investitionen finanziert und/oder Schulden abgebaut werden, ein Selbstfinanzierungsgrad unter 100% führt zu einer Neuverschuldung, bzw. zu einer Fremdfinanzierung, was gleichzeitig eine grössere Verschuldung bedeutet.
Zinsbelastungsanteil	-0.24%	-0.28%	Der Zinsbelastungsanteil sagt aus, welcher Anteil des laufenden Ertrags durch den Nettozinsaufwand gebunden ist. Je höher der Zinsbelastungsanteil ist, desto mehr Mittel werden für die Schuldzinsen aufgewendet und je tiefer der Wert, desto grösser der finanzielle Handlungsspielraum. Ein negativer Zinsbelastungsanteil zeigt an, dass mehr Zinsertrag erwirtschaftet als für Zinsen ausgegeben wird.
Bruttoverschuldungsanteil	19.00%	12.10%	Der Bruttoverschuldungsanteil zeigt die Verschuldungssituation der Gemeinde und beantwortet die Frage, ob die Verschuldung in einem angemessenen Verhältnis zu den erwirtschafteten Erträgen steht. Diese Kennzahl gibt an, wie viele Prozente vom Finanzertrag benötigt werden, um die Bruttoschulden abzubauen.
Investitionsanteil	17.78%	14.09%	Diese Kennzahl zeigt die Aktivität im Bereich der Investitionen im Verhältnis zum jährlichen Gesamtaufwand. Sie sagt jedoch alleine nichts über die finanzielle Situation der Gemeinde aus.
Kapitaldienstanteil	3.61%	2.72%	Der Kapitaldienstanteil ist die Messgrösse für die Belastung des Haushalts durch Kapitalkosten. Unter Kapitaldienst versteht man die Nettoszinsen plus Abschreibungen und Wertberichtigungen. Die Kennzahl gibt Auskunft darüber, wie stark der laufende Ertrag durch die Zinsen und die ordentlichen Abschreibungen (Kapitaldienst) belastet ist. Ein steigender Anteil weist somit auf einen enger werdenden finanziellen Spielraum hin.
Nettoschuld in Franken pro Einwohner	- CHF 2'174.65	-CHF2'910.75	Die Nettoschuld je Einwohner wird als Gradmesser für die Verschuldung verwendet. Bei der Beurteilung ist ergänzend die finanzielle Leistungsfähigkeit massgebend (Selbstfinanzierungsanteil berücksichtigen). Ein negativer Wert entspricht einem Nettovermögen pro Einwohner.

Selbstfinanzierungsanteil	2.72%	10.92%	Der Selbstfinanzierungsanteil spiegelt die Finanzkraft und den finanziellen Spielraum einer Gemeinde wieder und gibt an, welcher Anteil des Ertrags zur Finanzierung der Investitionen oder zum Abbau von Schulden aufgewendet werden kann (finanzielle Leistungsfähigkeit).
Nettozinsbelastungsanteil	-4.07%	-1.76%	Diese Kennzahl gibt an, welcher Anteil des Steuerertrages der Gemeinde für die Verzinsung der Schulden aufgewendet werden muss. Ein hoher Zinsbelastungsanteil weist auf eine hohe Verschuldung hin.
Massgebliches Eigenkapital pro Einwohner	CHF 2'055.36	CHF 2'456.35	Diese Kennzahl ist eine Vergleichsgrösse und wird im Zusammenhang mit dem Finanzausgleich verwendet.

## 7.2 Allgemeiner Haushalt

Selbstfinanzierungsgrad	-56.17%	81.65%	Der Bilanzüberschuss wird im Verhältnis zum Steuerertrag +/- Finanzausgleich definiert. Eine gesunde Eigenkapitalbasis ist notwendig, um eine gute Eigenfinanzierung sicherzustellen. Der BÜQ wird nur für den allgemeinen Haushalt berechnet.
Bilanzüberschussquotient	83.65%	86.51%	

## 7.3 Spezialfinanzierung Wasserversorgung

Selbstfinanzierungsgrad	48.83%	52.45%	
Kostendeckungsgrad	110.09%	115.73%	
Werterhaltungsquote	0.0%	0.0%	

## 7.4 Spezialfinanzierung Abwasserentsorgung

Selbstfinanzierungsgrad	125.55%	103.30%	
Kostendeckungsgrad	109.73%	111.53%	
Werterhaltungsquote	7.75%	6.32%	

## 7.5 Spezialfinanzierung Abfallentsorgung

Selbstfinanzierungsgrad	n.a.		
Kostendeckungsgrad	98.16%	96.78%	

## 7.6 Spezialfinanzierung Elektroversorgung

Selbstfinanzierungsgrad	32.78%	124.43%	
Kostendeckungsgrad	103.32%	109.76%	

Der **Kostendeckungsgrad** misst das Verhältnis vom Ertrag zum Aufwand da sowohl für Wasser, Abwasser, Abfall etc. die Gebühren kostendeckend anzusetzen sind. Ist der Kostendeckungsgrad grösser als 100%, so wurde ein Gewinn erwirtschaftet; ist er kleiner als 100%, so ist ein Verlust entstanden.

Die **Werterhaltungsquote** gibt das Verhältnis von Werterhalt zu Wiederbeschaffungswerten bei Wasser und Abwasser an, da die Gesetzgebung die Möglichkeit vorsieht, die Einlagen in den Werterhalt zu reduzieren bzw. ganz auszusetzen, sobald der Bestand Werterhalt 25% der Wiederbeschaffungswerte erreicht oder überschritten hat.

**8 ANTRAG DER EXEKUTIVE****Genehmigung:**

Gemäss Art. 71 GG (170.11) verabschiedet der Gemeinderat die Jahresrechnung 2020 der Einwohnergemeinde Safnern:

ERFOLGSRECHNUNG	Aufwand <b>Gesamthaushalt</b>	CHF	8'558'046.59
	Ertrag <b>Gesamthaushalt</b>	CHF	8'236'792.03
	Aufwandüberschuss	CHF	321'254.56
davon			
	Aufwand <b>Allgemeiner Haushalt</b>	CHF	5'816'195.53
	Ertrag <b>Allgemeiner Haushalt</b>	CHF	5'333'120.25
	Aufwandüberschuss	CHF	483'075.28
	Aufwand <b>Wasserversorgung</b>	CHF	682'488.50
	Ertrag <b>Wasserversorgung</b>	CHF	751'379.75
	Ertragsüberschuss	CHF	68'891.25
	Aufwand <b>Abwasserentsorgung</b>	CHF	540'893.40
	Ertrag <b>Abwasserentsorgung</b>	CHF	593'540.65
	Ertragsüberschuss	CHF	52'647.25
	Aufwand <b>Abfallentsorgung</b>	CHF	205'866.95
	Ertrag <b>Abfallentsorgung</b>	CHF	202'082.48
	Aufwandüberschuss	CHF	3'784.47
	Aufwand <b>Elektroversorgung</b>	CHF	1'312'602.21
	Ertrag <b>Elektroversorgung</b>	CHF	1'356'668.60
	Ertragsüberschuss	CHF	44'066.69

## INVESTITIONSRECHNUNG

Ausgaben	CHF	1'675'339.75
Einnahmen	CHF	40'093.60
Nettoinvestitionen	CHF	1'635'246.15

NACHKREDITE gem. separater Tabelle

KEINE

**Antrag:**

Der Gemeindeversammlung wird beantragt, die Jahresrechnung 2020 zu genehmigen.

Einwohnergemeinde Safnern

Safnern, 22. März 2021

Dieter Winkler  
GemeindepräsidentSandra Geider  
Gemeindeverwalterin

## 9 BESTÄTIGUNGSBERICHT



### **Bericht des Rechnungsprüfungsorgans zur Jahresrechnung 2020**

An die Gemeindeversammlung der  
**Einwohnergemeinde Safnern**

Als Rechnungsprüfungsorgan haben wir die Jahresrechnung der Einwohnergemeinde Safnern bestehend aus Berichterstattung, Bilanz, Erfolgsrechnung, Investitionsrechnung, Geldflussrechnung und Anhang für das am 31. Dezember 2020 abgeschlossene Rechnungsjahr geprüft. Die Prüfungsarbeiten wurden am 8. April 2021 beendet.

#### *Verantwortung des Gemeinderates*

Der Gemeinderat ist für die Aufstellung der Jahresrechnung in Übereinstimmung mit den kantonalen und kommunalen gesetzlichen Vorschriften verantwortlich. Diese Verantwortung beinhaltet die Ausgestaltung, Implementierung und Aufrechterhaltung eines internen Kontrollsystems mit Bezug auf die Aufstellung der Jahresrechnung, die frei von wesentlichen falschen Angaben als Folge von Verstössen oder Irrtümern ist. Darüber hinaus ist der Gemeinderat für die Anwendung sachgemässer Rechnungslegungsmethoden sowie die Vornahme angemessener Schätzungen verantwortlich.

#### *Verantwortung des Rechnungsprüfungsorgans*

Unsere Verantwortung ist es, aufgrund unserer Prüfung ein Prüfungsurteil über die Jahresrechnung abzugeben. Wir haben unsere Prüfung in Übereinstimmung mit den gesetzlichen Vorschriften und der Arbeitshilfe für Rechnungsprüfungsorgane (AH RPO, Ausgabe 2016) vorgenommen. Die Prüfung haben wir so zu planen und durchzuführen, dass wir hinreichende Sicherheit gewinnen, ob die Jahresrechnung frei von wesentlichen falschen Angaben ist.

Eine Prüfung beinhaltet die Durchführung von Prüfungshandlungen zur Erlangung von Prüfungsnachweisen für die in der Jahresrechnung enthaltenen Wertansätze und sonstigen Angaben. Die Auswahl der Prüfungshandlungen liegt im pflichtgemässen Ermessen des Prüfers. Dies schliesst eine Beurteilung der Risiken wesentlicher falscher Angaben in der Jahresrechnung als Folge von Verstössen oder Irrtümern ein. Bei der Beurteilung dieser Risiken berücksichtigt der Prüfer das interne Kontrollsystem, soweit es für die Aufstellung der Jahresrechnung von Bedeutung ist, um die den Umständen entsprechenden Prüfungshandlungen festzulegen, nicht aber um ein Prüfungsurteil über die Wirksamkeit des internen Kontrollsystems abzugeben.

Die Prüfung umfasst zudem die Beurteilung der Angemessenheit der angewandten Rechnungslegungsmethoden, der Plausibilität der vorgenommenen Schätzungen sowie eine Würdigung der Gesamtdarstellung der Jahresrechnung. Wir sind der Auffassung, dass die von uns erlangten Prüfungsnachweise eine ausreichende und angemessene Grundlage für unser Prüfungsurteil bilden.

**Prüfungsurteil**

Nach unserer Beurteilung entspricht die Jahresrechnung für das am 31. Dezember 2020 abgeschlossene Rechnungsjahr den kantonalen und kommunalen gesetzlichen Vorschriften.

**Berichterstattung aufgrund weiterer gesetzlicher Vorschriften**

Wir bestätigen, dass wir die Anforderungen an die Befähigung gemäss Art. 123 GV und die besonderen Voraussetzungen gemäss Art. 124 GV erfüllen und keine mit unserer Unabhängigkeit nicht vereinbare Sachverhalte vorliegen.

Wir beantragen, die Jahresrechnung per 31. Dezember 2020 mit Aktiven und Passiven von Fr. 11'758'378.13 und einem Aufwandüberschuss (Gesamthaushalt) von Fr. 321'254.56 zu genehmigen.

Urtenen-Schönbühl, 8. April 2021

**ROD Treuhand AG**



Beat Bühler  
Leitender Revisor



Hanspeter Blatter

## **10 GENEHMIGUNG DER JAHRESRECHNUNG**

Die Gemeindeversammlung der Einwohnergemeinde Safnern hat die Jahresrechnung 2020 am 9. Juni 2021 gemäss dem vorstehenden Antrag des Gemeinderates vom 22. März 2021 genehmigt.

Safnern, 10. Juni 2021

Einwohnergemeinde Safnern

Dieter Winkler  
Gemeindepräsident

Sandra Geider  
Gemeindeverwalterin



## 11 ANHANG

### 11.1 Regelwerk

#### 11.1.1 Angewendetes Regelwerk

Der Rechnungsabschluss der Einwohnergemeinde Safnern ist in Übereinstimmung mit den geltenden kantonalen gesetzlichen Grundlagen erstellt worden.

Gemeindegesezt (GG, BSG 170.11)

Gemeindeverordnung (GV, BSG 170.111)

Direktionsverordnung über den Finanzhaushalt der Gemeinden (FHDV, BSG 170.511)

Diese orientieren sich gemäss Art. 70 Absatz 1 GG am Harmonisierten Rechnungslegungsmodell für die Kantone und Gemeinden, HRM2, laut Handbuch der Konferenz der Kantonalen Finanzdirektoren. Die kantonalen Bestimmungen weichen in einzelnen Bereichen von den Empfehlungen des HRM2 ab. Das Amt für Gemeinden und Raumordnung stellt eine Auflistung dieser Ausnahmen zur Verfügung unter [www.be.ch/gemeinden](http://www.be.ch/gemeinden) > Rubrik Gemeindefinanzen > HRM2 > Praxishilfen.

#### 11.1.2 Bewertung Finanzvermögen

Vermögenswerte im Finanzvermögen werden bilanziert, wenn sie einen künftigen Nutzen erbringen und ihr Wert verlässlich ermittelt werden kann. Sie werden bei erstmaliger Bilanzierung zu Anschaffungs- bzw. Herstellungskosten bilanziert. Entstehen der Gemeinde keine Kosten, wird zum Verkehrswert zum Zeitpunkt des Zugangs bilanziert. Folgebewertungen erfolgen zum Verkehrswert am Bilanzstichtag, wobei eine systematische Neubewertung bei Liegenschaften mit Ausnahme von Baurechten alle fünf Jahre oder bei Änderung des amtlichen Werts, bei allen anderen Vermögenswerten jährlich erfolgt. Die Bilanzwerte sind bei eingetretenen dauerhaften Wertminderungen oder Verlusten sofort zu berichtigen.

#### Folgebewertung Finanzvermögen

(Art. 81 GV, BSG 170.111)

Das Finanzvermögen wurde gemäss Anhang 1 der GV periodisch neu bewertet.

Art des Finanzvermögens	Auf-/Abwertung CHF	Bewertungsmethode (GV Anhang I)	Letztmalige Bewertung
Grundstücke	-14.00	Amtlicher Wert x 1.4	31.12.2020
Liegenschaften	35'878.00	Amtlicher Wert x 1.4	31.12.2020
Börsenkotierte Wertpapiere	72'280.00	Börsenwert	31.12.2020

### 11.1.3 Bewertung Verwaltungsvermögen

Vermögenswerte im Verwaltungsvermögen werden bilanziert, wenn sie einen künftigen mehrjährigen öffentlichen Nutzen hervorbringen und ihr Wert verlässlich ermittelt werden kann. Sie werden zu Anschaffungs- bzw. Herstellungskosten nach der Nettomethode bilanziert und nach der definierten Nutzungsdauer linear abgeschrieben. Entstehen der Gemeinde keine Kosten, wird zum Verkehrswert zum Zeitpunkt des Zugangs bilanziert. Die Bilanzwerte sind bei eingetretenen dauerhaften Wertminderungen oder Verlusten sofort zu berichtigen. Die geltenden Anlagekategorien und Nutzungsdauern sind in Anhang 2 GV umschrieben.

### 11.1.4 Aktivierungsgrenzen

Allgemeiner Haushalt	CHF	50'000.00
Spezialfinanzierung Wasserversorgung	CHF	5'000.00
Spezialfinanzierung Abwasserentsorgung	CHF	5'000.00
Spezialfinanzierung Elektroversorgung	CHF	5'000.00

### 11.1.5 Bestehendes Verwaltungsvermögen

Seit dem Übergang auf HRM2 im Jahr 2016, wird das bestehende Verwaltungsvermögen von CHF 417'600.00 linear über 8 Jahre (Rechnungsjahr 2016 bis 2023) abgeschrieben. Davon ausgenommen sind die Positionen gemäss Ziffer 4.1.3 der Übergangsbestimmungen der GV.

## 11.2 Grundlagen der Jahresrechnung

Als Grundlage für die Jahresrechnung 2020 dienen das Budget 2020 und die Vorjahresrechnung 2019.

Genehmigung/Prüfung:

	<b>Budget 2020</b>	<b>Jahresrechnung 2019</b>
Gemeinderat	21. Oktober 2019	16. März 2020
Bestätigungsbericht Rechnungsprüfungsorgan		30. März 2020
Gemeindeversammlung	4. Dezember 2019	2. September 2020

## 11.3 Eigenkapitalnachweis

in Tausend CHF

Eigenkapital per 01.01.2020		Veränderungsnachweis				Eigenkapital per 31.12.2020			
		Erhöhung (+) durch		Reduktion (-) durch					
CHF		CHF		CHF		CHF			
<b>29</b>	<b>Eigenkapital</b>	<b>10'264</b>		<b>1'129</b>		<b>-1'222</b>	<b>29</b>	<b>Eigenkapital</b>	<b>10'171</b>
290	Verpflichtungen (+) bzw. Vorschüsse (-) gegenüber Spezialfinanzierungen	3'066		623		-4	290	Verpflichtungen (+) bzw. Vorschüsse (-) gegenüber Spezialfinanzierungen	3'685
29001	SF Wasserversorgung	838	9010	69			29001	SF Wasserversorgung	907
29002	SF Abwasserentsorgung	879	9010	53			29002	SF Abwasserentsorgung	932
29003	SF Abfallentsorgung	50			9011	-4	29003	SF Abfallentsorgung	46
29004	SF Elektroversorgung	1'299	9010	44			29004	SF Elektroversorgung	1'343
29005	SF Planungsmehrwerte		3893	457			29005	SF Planungsmehrwerte	457
293	Vorfinanzierungen	3'001		506		-732	293	Vorfinanzierungen	2'775
29300	Allgemeiner Haushalt	739	3893	24	4893	-473	29300	Allgemeiner Haushalt	290
29301	Wasserversorgung Werterhalt	0	3510	212	4510	-212	29301	Wasserversorgung Werterhalt	0
29302	Abwasserentsorgung Werterhalt	2'262	3510	270	4510	-47	29302	Abwasserentsorgung Werterhalt	2'485
294	Reserven	378		0		0	294	Reserven	378
29400	Zusätzliche Abschreibungen	378					29400	Zusätzliche Abschreibungen	378
296	Neubewertungsreserve Finanzvermögen	287		0		-3	296	Neubewertungsreserve Finanzvermögen	284
29600	Neubewertungsreserve FV	287			4893	-3	29600	Neubewertungsreserve FV	284
29601	Schwankungsreserve	0					29601	Schwankungsreserve	0
298	Übriges Eigenkapital	0		0		0	298	Übriges Eigenkapital	0
299	Bilanzüberschuss/-Fehlbetrag	3'532	2990	<b>Jahresergebnis Überschuss (+) Defizit (-)</b>		<b>-483</b>	299	Bilanzüberschuss/-Fehlbetrag	3'049



## 11.5 Beteiligungsspiegel

## Beteiligungsspiegel

<b>Beteiligungen (im Sinne der öffentlichen Aufgabenerfüllung)</b>											
Name, Sitz Rechtsform	Tätigkeitsgebiet	Nominal- kapital (100%)	Eigen- tums- anteil	Stimmen- teil - E: Exeku- tive - L: Legis- lative	Wesentli- che Beteiligte	Buch- wert per 31.12.	Anschaffungs- wert	Wesentliche Beteiligun- gen der Organi- sation	Rechnungsle- gungsnorm; Aussage zur Jahresrech- nung	Zahlungsströme Berichtsjahr	Spezifische Risiken
<b>Gemeindeeigene Unternehmen (Anstalten) gem. Art. 64 Abs. 1 Bst. b GG</b>											
Keine gemeindeeigenen Unternehmen											
<b>Öffentlich-rechtliche Organisationen der interkommunalen Zusammenarbeit (Gemeindeverbände, Anstalten etc.)*</b>											
Friedhofgemeinde Orpund-Safnern	Bestattungswesen / Unterhalt Friedhof			Vorstand: Rihs Urs Delegierte: Müller Franziska	Orpund	Fr. 0.00	Fr. 0.00	keine	HRM2; Aufwandver- rechnung via Kostenteiler	Betriebsbeitrag von Fr. 7'046.90	Haftung gem. Art. 70 Verbandsvermögen
Gemeindeverband Feuer- wehr Orpund-Safnern	Feuerwehr			Vorstand: Rihs Urs Delegierte: Löliiger Mathilda	Orpund	Fr. 0.00	Fr. 0.00	keine	HRM2; Einnahmen Feuerwehr- dienstersatz- abgabe Weiter- leitung an Ge- meindever- band	keine	Haftung gem. Art. 56 Verbandsvermögen
Gemeindeverband Im Fahr Brügg	Alters- und Pflege- heim			Vorstand: Zangger Maya Delegierte: Mäder Mo- nika	7 Ver- bands- gemein- den	Fr. 0.00	Fr. 0.00	keine	HRM2	keine	Die Verbandsgemein- den bezahlen gem. Art. 44 einen allfälligen Auf- wandüberschuss im Verhältnis zur Einwoh- nerzahl
Gemeindeverband Zivilschutz Nidau Plus	Zivilschutz			Vorstand: Rihs Urs Delegier- ter:	11 Ver- bands- gemein- den	Fr. 0.00	Fr. 0.00	keine	HRM2; Aufwandver- rechnung via Kostenteiler	Betriebsbeitrag von Fr. 25'178.00	Aufwandüberschuss nach Einwohner

				Winterhalder Thomas							
Gemeindeverband Bildung Gottstatt	Sekundarstufe I und besondere Massnahmen			Delegierte: Zangger Maya Schuko: Gasser Robles Micheline, Arpagaus Patrick	Orpund, Meinisberg, Scheuren	Fr. 0.00	Fr. 0.00	keine	HRM2; OSZ: nach aktuellen Schülerzahlen / BMV: nach aktuellem Aufwand für Spezialunterricht	Betriebsbeitrag von Fr. 839'421.50	Aufwandüberschuss anteilmässig nach Schülerzahlen und Aufwand
Ausbildungszentrum für Sicherheit Büren a.A.	Öffentliche Sicherheit			Delegierter: Rihs Urs	59 Verbandsgemeinden	Fr. 0.00	Fr. 0.00	keine	HRM2	keine	Haftung gem. Art. 41 Verbandsvermögen
Abwasserregion Orpund und Umgebung ARO	Abwasserreinigung			Vorstand: Winterhalder Thomas Delegierter: Dick Fritz	8 Verbandsgemeinden	Fr. 0.00	Fr. 0.00	keine	HRM2; Aufwandverrechnung via Kostenteiler nach Einwohner, Trinkwasserverbrauch und Abwassermenge	Betriebsbeitrag von Fr. 171'379.00	Haftung gem. Art. 70 Verbandsvermögen
Regionale Verkehrskonferenz RVK	Öffentlicher Verkehr			Delegierter: Rihs Urs	Biel-Seeland-Jura Bernois	Fr. 0.00	Fr. 0.00	keine	HRM2; Aufwandverrechnung via Kostenteiler	Mitgliederbeitrag von Fr. 1'139.00	keine Haftung
Verein Musikschule Region Lengnau-Büren	Musik			Delegierte: Zangger Maya	Lengnau-Büren	Fr. 0.00	Fr. 0.00	keine	Verein; Jahresbeitrag via Kostenverteiler	Betriebsbeitrag von Fr. 54'544.35	keine Haftung
Verein seeland.biel/bienne	Verschiedene Gebiete / Stärkung der Region			Delegierter: Winkler Dieter		Fr. 0.00	Fr. 0.00	keine	OR; Mitgliederbeitrag	Mitgliederbeitrag von Fr. 9'818.00	Haftung gem. Art. 31 Vereinsvermögen
Gemeindeverband Kulturförderung in der Region Biel/Bienne-Seeland-Berner Jura	Kultur			Delegierter: Winkler Dieter		Fr. 0.00	Fr. 0.00	keine	OR; Mitgliederbeitrag	Betriebsbeitrag von Fr. 39'657.00	Haftung gem. Art. 60 Verbandsvermögen
<b>Mitgliedschaften und Beteiligungen an juristischen Personen des Privatrechts*</b>											
KEBAG	Kehrlichtbeseitigung	5'000'000	0.60%	Delegierter: Winterhalder Thomas	keine	Fr. 0.00	Fr. 30'000.00	keine	OR, AG	keine	
Seelandheim AG Worben	Alters- und Pflegeheim	20'000'000	1.04%	Delegierte: Zangger Maya	keine	Fr. 0.00	Fr. 209'000.00	keine	OR, AG	keine	Bis 31.12.2018 analog Gemeindeverband - Aktionärsbindungsvertrag

Youtility AG	Energieversorgung	7'500'000	0.26%	Delegierter: Winterhalder Thomas	keine	Fr. 0.00	Fr. 20'000.00	keine	OR, AG	keine	
Bieleree-Schiffahrts-Gesellschaft AG Biel	Schiffahrt	4'320'000	0.01%		keine	Fr. 0.00	Fr. 500.00	keine	OR, AG	keine	
<b>Mitgliedschaften in einfachen Gesellschaften, Kollektiv- und Kommanditgesellschaften*</b>											
Keine											
<b>Vertragliche Beziehungen zur Erfüllung von Gemeindeaufgaben*</b>											
RFO Regio Brügg	Regionales Führungsorgan			Delegierter: Rihs Urs	9 Anschlussgemeinden	Fr. 0.00	Fr. 0.00	keine	HRM2; Aufwandverrechnung via Kostenteiler	Betriebsbeitrag von Fr. 3'615.65	keine Haftung
Tageselternverein Nestwärme Studen	Angebot familienergänzende Kinderbetreuung			Delegierte: Zangger Maya	10 Anschlussgemeinden	Fr. 0.00	Fr. 0.00	keine	HRM2; Vereinsbeitrag von Fr. 1'000.00; Selbstbehalt von 20% für Kita + Tageseltern	Selbstbehalt von Fr. 5'218.70 bis 31.07.2020 neu Betreuungsgutscheinsystem	keine Haftung
AHV-Zweigstelle Region Orpund	AHV-Zweigstelle			Delegierte: Zangger Maya	Orpund, Meisberg	Fr. 0.00	Fr. 0.00	keine	HRM2; Aufwandverrechnung via Kostenteiler	Betriebsbeitrag von Fr. 15'356.55	keine Haftung
Regionaler Sozialdienst Orpund	Sozialdienst			Delegierte: Zangger Maya	Orpund, Meisberg, Scheuren,	Fr. 0.00	Fr. 0.00	keine	HRM2; Aufwandverrechnung via Kostenteiler	Betriebsbeitrag	keine Haftung
Regionale Tierkörpersammelstelle Lyss	Beseitigung Tierkörperkadaver			-	Lyss	Fr. 0.00	Fr. 0.00	keine	HRM2; Aufwandverrechnung via Kostenteiler	Betriebsbeitrag von Fr. 2'052.45	keine Haftung
Offene Kinder- und Jugendarbeit	Kinder- und Jugendarbeit			Delegierte: Zangger Maya	7 Anschlussgemeinden	Fr. 0.00	Fr. 0.00	keine	HRM2; Aufwandverrechnung via Kostenteiler	Betriebsbeitrag von Fr. 22'392.55	keine Haftung
Fachstelle für Altersfragen	Altersleitbild			Delegierte: Zangger Maya	8 Anschlussgemeinden	Fr. 0.00	Fr. 0.00	keine	HRM2; Aufwandverrechnung via Kostenteiler	Betriebsbeitrag von Fr. 14'930.70	keine Haftung

\*s. Art. 32 g FHDV

Es sind nur für die Gemeinde wesentliche Beteiligungen aufgeführt.

**11.6 Gewährleistungsspiegel**

Name der Empfängers/ Vertragspartner	Rechtsbeziehung	Angaben zu den gesicherten Leistungen (Art, Betrag, Verfall, Zinsangaben usw.)	Zahlungsströme im Berichtsjahr	Spezifische zusätzliche Angaben
<b>Privatrechtliche Unternehmen (nach OR/ZGB)</b>				
Keine				
<b>Öffentlich-rechtliche Unternehmen (nach Gemeindegesetz)</b>				
Keine				
<b>Öffentlich-rechtliche Verträge</b>				
Keine				
<b>Weitere Verpflichtungen (Altlasten, Leasing usw.)</b>				
Gemeindeanteil Lastenverteiler Sozialhilfe		Anteil 2020 ca. CHF 350'000.00		Periodengerechte Abgrenzung fehlt



**11.7 Anlagespiegel**

			<b>108 Finanzvermögen Sachanlagen</b>				
			1080	1084	1086	1087	1089
			Grundstücke unüberbaut	Gebäude Fi- nanzvermögen	Mobilien des Finanz- vermögens	Anlagen im Bau Finanzver- mögen	Übrige Sach- anlagen FV
Anschaffungskosten	Anlagewert	1.1. 2020	47'222.00	1'196'164.00			
	Zuwachs/ Zugänge	2020					
	Abgänge	2020					
	Umgliederungen	2020					
	Anlagewert	31.12.2020	47'222.00	1'196'164.00			
Kumulierte Wertberichtigungen	Stand per	1.1.2020					
	Wertminderungen	2020	-14.00	-2'800.00			
	Aufwertungen	2020		38'678.00			
	Umgliederungen	2020					
	Stand per	31.12.2020					
Buchwerte	<b>Buchwert netto</b>	<b>31.12.2020</b>	<b>47'208.00</b>	<b>1'232'042.00</b>			
	davon Anlagen in Leasing	31.12.2020					
	Versicherungswerte	31.12.2020		2'111'800.00			

			140 Sachanlagen Verwaltungsvermögen							
			1400	1401	1402	1403	1404	1406	1407	1409
			Grundstücke unbebaut	Strassen/ Verkehrswege	Wasserbau	Tiefbauten übrige	Hochbauten	Mobilien	Anlagen im Bau	Übrige Sach- anlagen* (ohne 14099)
Anschaffungskosten	Anlagewert	1.1.2020		506'508.70		3'072'321.90	231'555.65	53'980.85	267'164.40	
	Zuwachs/ Zugänge	2020		175'908.75		528'086.80	13'081.05	71'482.85	872'887.20	
	Abgänge	2020								
	Umgliederungen	2020		377'091.30		186'116.80	94'488.70		-675'421.40	
	Anlagewert	31.12.2020		1'059'508.75		3'786'525.50	339'125.40	125'463.70	464'630.20	
Kumulierte Ordentliche Abschreibungen	Stand per	1.1.2020		55'871.70		110'088.90	16'119.65	6'441.85		
	Planmässige Abschreibungen	2020		33'792.05		57'359.60	7'629.75	10'444.85		
	Ausserplanmässige Abschreibungen	2020								
	Wertkorrekturen	2020								
	Stand per	31.12.2020		89'663.75		167'448.50	23'749.40	16'886.70		
Buchwerte	<b>Buchwert netto</b>	<b>31.12.2020</b>		<b>969'845.00</b>		<b>3'619'077.00</b>	<b>315'376.00</b>	<b>108'577.00</b>	<b>464'630.20</b>	
	davon Anlagen in Leasing	31.12.2020								
	Versicherungswerte	31.12.2020								

\* darin nicht enthalten ist das bestehende VV bei Einführung von HRM2:

	01.01.2020		Kumulierte Wertberichtigungen		Saldo per 31.12.2020
Allgemeiner Haushalt	14099.00	CHF 417'600.00	14099.99	CHF 261'000.00	CHF 156'600.00
Wasserversorgung	14099.10	CHF 792'790.60	14099.91	CHF 708'894.50	CHF 83'896.10
<b>Total</b>		<b>CHF 1'210'390.60</b>		<b>CHF 969'894.50</b>	<b>CHF 240'496.10</b>

			142 Immaterielle Anlagen VV			144 Darlehen VV	145 Beteiligungen VV	146 Investitionsbeiträge VV
			1420	1427	1421 & 1429	1441-1447	1452-1456	1460-1469
			Informatik	Immat. Anlagen in Realisierung	übrige immaterielle Anlagen	Darlehen	Beteiligungen	Investitionen
Anschaffungskosten	Anlagewert	1.1.2020	22'117.50					242'150.70
	Zuwachs/ Zugänge	2020						
	Abgänge	2020						-26'200.50
	Umgliederungen	2020			17'724.60			
	Anlagewert	31.12.2020	22'117.50		17'724.60			215'950.20
Kumulierte Ordentliche Abschreibungen	Stand per	1.1.2020	17'693.50					5'778.70
	Planmässige Ab- schreibungen	2020	4'424.00		3'544.60			4'605.50
	Ausserplanmässige Abschreibungen	2020						
	Wertkorrekturen	2020						
	Stand per	31.12.2020	22'117.50		3'544.60			10'384.20
Buchwerte	<b>Buchwert netto</b>	<b>31.12.2020</b>	<b>0.00</b>		<b>14'180.00</b>			<b>205'566.00</b>
	davon Anlagen in Leasing	31.12.2020						
	Versicherungswerte	31.12.2020						

**11.8 Kreditkontrolle****11.8.1 Verpflichtungskredite für Investitionen**

Konto-Nr.	Kreditbeschluss			Objektbezeichnung	Kreditkontrolle								
	Organ	Datum	Kreditsumme (brutto)		in CHF								
					Kumulierte Ausgaben 01.01.2020	Investitions- ausgaben	Kumulierte Ausgaben 31.12.2020	Kumulierte Einnahmen 01.01.2020	Investitions- einnahmen	Kumulierte Einnahmen 31.12.2020	Saldo	Abrechnungs- datum	
2170.5040.01	GV	02.09.2020	977'500.00	Anbau Schulhaus (Erweiterung Kindergarten/Tagesschule)	9'693.00	49'963.95	59'656.95					917'843.05	
3410.5040.01	GV	02.09.2020	858'000.00	Sanierung Sportplatz (Gardero- robe, Buvette, Flutlicht)	2'500.00	49'968.25	52'468.25					805'531.75	
6150.5010.01	GV	10.12.2014	182'000.00	Sanierung Safnembrücke	196'920.95		196'920.95	14'720.85	65'627.05	80'063.30	-65'142.35		02.09.2020
6150.5010.06	GV	05.12.2018	600'000.00	Rahmenkredit Strassen 2020- 2023	52'560.25	324'531.05	377'091.30					222'908.70	
7101.5031.14	GV	06.12.2017	533'500.00	Sanierung Quellen Riedrain und Burirain	305'818.85	53'340.15	359'159.00					174'341.00	
7101.5031.21	GV	05.06.2019	520'000.00	Neue Ringleitung Wiesenweg – Giessmatte		256'713.45	256'713.45		9'130.35	9'130.35	247'583.10		09.06.2021
7201.5032.02	GV	06.06.2018	1'000'000.00	GEP-Massnahmen 2018-2022	283'766.80	4'812.45	288'579.25					711'420.75	
7410.5020.01	GR GV	08.08.2011 09.12.2015	143'300.00 55'000.00	Detailplanung Dorfbach	194'055.90	323.55	194'379.45					3'920.55	

**11.8.2 Nachkredite**

Budgetkredite durch Legislative zu genehmigen

Konto-Nr.	Bezeichnung	Nachkredit			Beschluss- datum	Bemerkung
		Rechnung	Budget	Ueber- schreitung		
in CHF						
<b>0</b>	<b>Allgemeine Verwaltung</b>					
	Keine			0.00		
<b>1</b>	<b>Öffentliche Ordnung und Sicherheit, Verteidigung</b>					
	Keine			0.00		
<b>2</b>	<b>Bildung</b>					
	Keine			0.00		
<b>3</b>	<b>Kultur, Sport und Freizeit, Kirche</b>					
	Keine			0.00		
<b>4</b>	<b>Gesundheit</b>					
	Keine			0.00		
<b>5</b>	<b>Soziale Sicherheit</b>					
	Keine			0.00		
<b>6</b>	<b>Verkehr und Nachrichtenübermittlung</b>					
	Keine			0.00		
<b>7</b>	<b>Umweltschutz und Raumordnung</b>					
	Keine			0.00		
<b>8</b>	<b>Volkswirtschaft</b>					
	Keine			0.00		
<b>9</b>	<b>Finanzen und Steuern</b>					
	Keine			0.00		



### 11.9 Weitere massgebende Angaben

#### 11.9.1 Werterhaltungskosten und Einlage in die Spezialfinanzierung Werterhalt Wasserversorgung

**Wiederbeschaffungswert, Werterhaltungskosten und Einlage in die Spezialfinanzierung Werterhalt für Wasserversorgungsanlagen <sup>1</sup>**

Rechnungsjahr: **2020**

Wasserversorgung: **Safnern**      Kontaktperson: **Sandra Geider**      Telefon: **032 356 02 65**

Datengrundlagen:  Geschätzt  
 GWP  
 Anlagenbuchhaltung

	① Wiederbeschaffungswert brutto in Fr.	② Beiträge Dritter <sup>2</sup> in Fr.	③ Wiederbeschaffungswert netto in Fr. (① - ②)	④ Nutzungsdauer in Jahren	⑤ Erneuerungsrate in % (100/④)	⑥ Walterhaltungskosten in Fr./Jahr (③·⑤)
<b>Anlageteile</b>						
1. Wasserfassungen	1'000'000	100'000	900'000	50	2.00%	18'000
2. Aufbereitungsanlagen	105'000	10'500	94'500	33	3.00%	2'835
3. Pumpwerke, Druckreduzier- und Messschächte	435'000	40'500	394'500	50	2.00%	7'890
4. Reservoirs	2'050'000	205'000	1'845'000	66	1.50%	27'675
5. Leitungen und Hydranten	17'522'000	3'456'000	14'066'000	80	1.25%	175'825
6. Mess-, Steuerungs-, Fernwirkanlagen	344'000	22'600	321'400	20	5.00%	16'070
7. Einkaufssummen, einmalige Konzessionsabgaben <sup>3</sup>	553'000		553'000	33	3.00%	16'590
<b>Total 1 - 7</b>	<b>22'009'000</b>	<b>3'834'600</b>	<b>18'174'400</b>			<b>264'885</b>

⑦ Bestand Verwaltungsvermögen in Franken	2'464'236	in Prozent von ③: (100·⑦/③)	14%
⑧ Bestand Spezialfinanzierung Werterhalt in Franken	-	in Prozent von ③: (100·⑧/③)	

Bemerkungen:

⑨ Gewählter Einlegesatz in Prozent <sup>5</sup>	80%
⑩ berechnete Einlage in SF Werterhalt in Franken (⑥ x ⑨)	211'908
Einmalige Anschlussgebühren, an Einlage angerechnet <sup>6</sup>	55'840
Einlage Spezialfinanzierung abzüglich Anschlussgebühren	156'068
⑪ Anzahl Einwohner im Versorgungsgebiet	1'949
⑫ Einlage pro Einwohner in Franken (⑩ / ⑪)	109

Datum: **15.03.2021**      Unterschrift: **S. Geider**  
**Einwohnergemeinde Safnern**  
**Die Gemeindeverwalterin**

<sup>1</sup> Dieses Blatt ist Bestandteil der Jahresrechnung  
<sup>2</sup> Zu erwartende Beiträge aus dem kantonalen Trinkwasserfonds und von der Gebäudeversicherung abziehen (beim AWA erfragen).  
<sup>3</sup> Einkaufssummen an andere Wasserversorgungen, einmalige Konzessionsabgaben oder dergleichen - die Abschreibungssätze sind anhand der Laufzeiten festzulegen. Bestehen Kategorien mit unterschiedlichen Abschreibungssätzen, so ist die Rubrik 7 manuell mit zusätzlichen Zeilen zu ergänzen. Einkaufssummen an andere Wasserversorgungen sind verbindlich mit einem Abschreibungssatz von 3 % einzutragen.  
<sup>4</sup> Ermittlung des Einlageprozentsatzes gemäss Kapitel 6.1. der WEA-Broschüre "Finanzierung der Wasserversorgung" (2004).  
<sup>5</sup> Die Einlage in die Spezialfinanzierung muss mindestens 60% betragen, solange Verwaltungsvermögen besteht oder der Bestand der SF Werterhalt nicht mehr 25% des Wiederbeschaffungswertes beträgt.  
<sup>6</sup> Die einmaligen Anschlussgebühren dürfen an die jährliche Einlage in die Spezialfinanzierung Werterhalt angerechnet werden.

11.9.2 Werterhaltungskosten und Einlage in die Spezialfinanzierung Werterhalt Abwasseranlagen

Wiederbeschaffungswert, Werterhaltungskosten und Einlage in die Spezialfinanzierung Werterhalt für die kommunalen Abwasseranlagen und gegebenenfalls den Gemeindeanteil an den regionalen Anlagen <sup>1</sup>

Rechnungsjahr: 2020

Gemeinde: Safnern

Kontaktperson: Sandra Geider

Telefon: 032 356 02 65

E-Mail: [sandra.geider@safnern.ch](mailto:sandra.geider@safnern.ch)

Datengrundlagen Gemeinde  AWA  Anlagenbuchhaltung Aktualisierungsjahr: 2020

Datengrundlagen Verband  AWA  Anlagenbuchhaltung VOKOS

	① Wieder- beschaffungswert in Fr.	② Nutzungsdauer in Jahren	③ Erneuerungsrate in % (100/②)	④ Walterhaltungskosten in Fr./a (①*③)	⑤ Einlage- satz <sup>2</sup> %	⑥ Einlage in die Spezialfinanzierung in Fr./a (④*⑤)
<b>1. Gemeindeanlagen</b>						
1.1 Kanalisationen	25'387'270	80	1.25%	317'341	60%	190'405
1.2 Spezialbauwerke		50	2.00%	-		-
1.3 Abwasserreinigungsanlagen		33	3.00%	-		-
<b>Total 1 (1.1 - 1.3) bzw. mittlerer Einlagesatz (Spalte ⑤)</b>	<b>25'387'270</b>			<b>317'341</b>	<b>60%</b>	<b>190'405</b>
<b>2. Gemeindeanteil an regionalen Anlagen <sup>3</sup></b>						
2.1 Kanalisationen	3'005'801	80	1.25%	37'573	60%	22'544
2.2 Spezialbauwerke	1'552'832	50	2.00%	31'057	60%	18'634
2.3 Abwasserreinigungsanlagen	2'117'794	33	3.00%	63'534	60%	38'120
<b>Total 2 (2.1 - 2.3) bzw. mittlerer Einlagesatz (Spalte ⑤)</b>	<b>6'676'427</b>			<b>132'163</b>	<b>60%</b>	<b>79'298</b>
<b>Total 1 + 2 bzw. mittlerer Einlagesatz (Spalte ⑤)</b>	<b>32'063'697</b>			<b>449'504</b>	<b>60%</b>	<b>269'702</b>
Einmalige Anschlussgebühren, an Einlage angerechnet <sup>4</sup>						49'225
Einlage Spezialfinanzierung abzüglich Anschlussgebühren						220'477
⑦ Stand Verwaltungsvermögen	1'493'608	in Prozent von ①: (100*⑦/①)		4.7%	Höchstens Fr. 200 / EW <sup>5</sup>	
⑧ Stand Spezialfinanzierung Werterhalt	2'484'681	in Prozent von ①: (100*⑧/①)		7.7%	EW <sup>6</sup>	1'949
					Fr./EW	138

Bemerkungen: Stand WE Gemeinde Fr. 1'347'950.15 / Stand WE ARO Fr. 1'136'730.60

Einwohnergemeinde Safnern  
Die Gemeindeverwalterin

Datum: 15. März 2021

Unterschrift:



<sup>1</sup> Diese Blatt ist Bestandteil der Jahresrechnung. Eine Kopie senden Sie bitte an das AWA:

[aa.awa@bve.bs.ch](mailto:aa.awa@bve.bs.ch)

<sup>2</sup> Die Einlage in die Spezialfinanzierung muss mindestens 60% betragen, solange der Bestand der SF Werterhalt nicht mehr als 25% des Wiederbeschaffungswertes beträgt.

<sup>3</sup> Daten des Teils 2 nur dann angeben, wenn der Verband die Einlage in die Spezialfinanzierung nicht selber vornimmt. (Anteil gemäss Kostenverteiler Verband).

<sup>4</sup> Die einmaligen Anschlussgebühren dürfen an die jährliche Einlage in die Spezialfinanzierung Werterhalt angerechnet werden.

<sup>5</sup> Gemäss Artikel 32, Absatz 4 KGV ist die Einlage in die Spezialfinanzierung auf jährlich Fr. 200 (Gemeinde und Region) pro Einwohnerwert beschränkt.

<sup>6</sup> Einwohnerwert (EW): Gemäss Artikel 36g KGV.



**12 DETAILS ZUR RECHNUNG****12.1 Bilanz**

		01.01.2020	Zuwachs	Abgang	31.12.2020
<b>1</b>	<b>Aktiven</b>	<b>11'458'674.23</b>	<b>42'903'207.11</b>	<b>42'603'503.21</b>	<b>11'758'378.13</b>
<b>10</b>	<b>Finanzvermögen</b>	<b>6'838'968.33</b>	<b>40'550'845.96</b>	<b>41'569'183.46</b>	<b>5'820'630.83</b>
<b>100</b>	<b>Flüssige Mittel u. kurzfrist. Geldanlagen</b>	<b>1'886'096.16</b>	<b>19'155'904.25</b>	<b>19'983'045.64</b>	<b>1'058'954.77</b>
<b>1000</b>	<b>Kasse</b>	<b>2'843.70</b>	<b>23'586.40</b>	<b>22'850.85</b>	<b>3'579.25</b>
10000.00	Kasse	2'843.70	23'586.40	22'850.85	3'579.25
<b>1001</b>	<b>Post</b>	<b>935'049.17</b>	<b>15'021'929.88</b>	<b>15'355'430.49</b>	<b>601'548.56</b>
10010.00	Postcheck 25-5379-5	661'481.44	12'470'152.60	12'545'110.97	586'523.07
10010.01	Postcheck 30-588005-7	273'567.73	2'551'777.28	2'810'319.52	15'025.49
<b>1002</b>	<b>Bank</b>	<b>948'203.29</b>	<b>4'090'078.97</b>	<b>4'584'455.30</b>	<b>453'826.96</b>
10020.00	UBS CH28 0027 2272 5560 8043 0	933'658.62	4'078'275.52	4'583'117.95	428'816.19
10020.01	RB CH75 8086 2000 0064 4917 3 RäbliKasse	14'544.67	11'803.45	1'337.35	25'010.77
<b>1004</b>	<b>Debit- und Kreditkarten</b>		<b>20'309.00</b>	<b>20'309.00</b>	
10040.00	Debit- und Kreditkarten		20'309.00	20'309.00	
<b>101</b>	<b>Forderungen</b>	<b>3'461'426.82</b>	<b>21'145'831.46</b>	<b>21'520'904.47</b>	<b>3'086'353.81</b>
<b>1010</b>	<b>Ford. aus Lieferungen u. Leistungen ggü. Dritten</b>	<b>1'176'202.30</b>	<b>7'028'632.39</b>	<b>7'149'103.03</b>	<b>1'055'731.66</b>
10100.00	Debitorensammelkonto ab 2016	528'988.75	497'356.61	608'095.85	418'249.51
10100.02	Debitorensammelkonto EV Büren	689'146.30	3'467'812.75	3'479'136.75	677'822.30
10100.50	VESR-Hilfskonto	-4'132.75	3'027'969.13	3'027'776.53	-3'940.15
10100.60	Hilfskonto Debitoren		34'093.90	34'093.90	
10100.99	WB auf übrige Forderungen	-37'800.00	1'400.00		-36'400.00
<b>1012</b>	<b>Steuerforderungen</b>	<b>1'609'549.77</b>	<b>13'949'588.23</b>	<b>14'200'427.85</b>	<b>1'358'710.15</b>
10120.00	Steuerguthaben		7'889'278.49	6'460'310.44	1'428'968.05
10120.10	Girokonto Kanton	4'691.35	6'047'309.74	6'050'758.99	1'242.10
10120.90	Steuerguthaben	1'689'358.42		1'689'358.42	
10120.99	WB auf Forderungen allg. Gemeindesteuern	-84'500.00	13'000.00		-71'500.00



		01.01.2020	Zuwachs	Abgang	31.12.2020
<b>1014</b>	<b>Transferförderungen</b>	<b>644'000.00</b>	<b>17'000.00</b>		<b>661'000.00</b>
10140.01	Lastenverteilung Sozialhilfe	644'000.00	17'000.00		661'000.00
<b>1019</b>	<b>Übrige Forderungen</b>	<b>31'674.75</b>	<b>150'610.84</b>	<b>171'373.59</b>	<b>10'912.00</b>
10190.01	Verrechnungssteuern	1'638.00	2'002.00	1'638.00	2'002.00
10191.01	KK Familienzulage		19'440.00	19'440.00	
10192.10	MWST-Vorsteuer ER Wasserversorgung		-45.05	-45.05	
10192.21	MWST-Vorsteuer IR Abwasserentsorgung		-4'289.70	-4'289.70	
10192.40	MWST-Vorsteuer ER Elektroversorgung		-4'804.70	-4'804.70	
10192.41	MWST-Vorsteuer IR Elektroversorgung		-124.30	-124.30	
10192.80	MWST Abrechnungskonto	30'036.75	138'432.59	159'559.34	8'910.00
<b>104</b>	<b>Aktive Rechnungsabgrenzungen</b>	<b>58'919.35</b>	<b>132'852.25</b>	<b>58'919.35</b>	<b>132'852.25</b>
<b>1040</b>	<b>Personalaufwand</b>	<b>2'034.35</b>		<b>2'034.35</b>	
10400.00	Aktive Rechnungsabgrenzung Personalaufwand	2'034.35		2'034.35	
<b>1041</b>	<b>Sach- und übriger Betriebsaufwand</b>	<b>400.00</b>	<b>8'684.65</b>	<b>400.00</b>	<b>8'684.65</b>
10410.00	Aktive Rechnungsabgrenzung Sach- und übriger Betriebsaufwand	400.00	8'684.65	400.00	8'684.65
<b>1043</b>	<b>Transfers der Erfolgsrechnung</b>	<b>56'485.00</b>	<b>94'204.35</b>	<b>56'485.00</b>	<b>94'204.35</b>
10430.00	Aktive Rechnungsabgrenzung Transfer zur Erfolgsrechnung	56'485.00	94'204.35	56'485.00	94'204.35
<b>1045</b>	<b>Übriger betrieblicher Ertrag</b>		<b>2'000.00</b>		<b>2'000.00</b>
10450.00	Aktive Rechnungsabgrenzung übriger Ertrag		2'000.00		2'000.00
<b>1046</b>	<b>Aktive Rechnungsabgrenzungen IR</b>		<b>27'963.25</b>		<b>27'963.25</b>
10460.00	Aktive Rechnungsabgrenzung IR		27'963.25		27'963.25
<b>106</b>	<b>Vorräte und angefangenen Arbeiten</b>	<b>3'500.00</b>	<b>5'300.00</b>	<b>3'500.00</b>	<b>5'300.00</b>
<b>1060</b>	<b>Handelswaren</b>	<b>3'500.00</b>	<b>5'300.00</b>	<b>3'500.00</b>	<b>5'300.00</b>
10603.00	Vorräte Abfallentsorgung	3'500.00	5'300.00	3'500.00	5'300.00
<b>108</b>	<b>Finanzanlagen</b>	<b>185'640.00</b>	<b>72'280.00</b>		<b>257'920.00</b>
<b>1070</b>	<b>Aktien und Anteilscheine</b>	<b>185'640.00</b>	<b>72'280.00</b>		<b>257'920.00</b>
10700.00	Aktien und Anteilscheine	185'640.00	72'280.00		257'920.00
<b>108</b>	<b>Sachanlagen FV</b>	<b>1'243'386.00</b>	<b>38'678.00</b>	<b>2'814.00</b>	<b>1'279'250.00</b>

		01.01.2020	Zuwachs	Abgang	31.12.2020
<b>1080</b>	<b>Grundstücke FV</b>	<b>47'222.00</b>		<b>14.00</b>	<b>47'208.00</b>
10800.00	Grundstücke FV	47'222.00		14.00	47'208.00
<b>1084</b>	<b>Gebäude FV</b>	<b>1'196'164.00</b>	<b>38'678.00</b>	<b>2'800.00</b>	<b>1'232'042.00</b>
10840.00	Gebäude FV	1'196'164.00	38'678.00	2'800.00	1'232'042.00
<b>14</b>	<b>Verwaltungsvermögen</b>	<b>4'619'705.90</b>	<b>2'352'361.15</b>	<b>1'034'319.75</b>	<b>5'937'747.30</b>
<b>140</b>	<b>Sachanlagen VV</b>	<b>4'378'909.90</b>	<b>2'332'873.80</b>	<b>993'782.40</b>	<b>5'718'001.30</b>
<b>1401</b>	<b>Strassen / Verkehrswege</b>	<b>450'637.00</b>	<b>553'000.05</b>	<b>33'792.05</b>	<b>969'845.00</b>
14010.00	Strassen / Verkehrswege	506'508.70	553'000.05		1'059'508.75
14010.99	WB Strassen / Verkehrswege	-55'871.70		33'792.05	-89'663.75
<b>1403</b>	<b>Tiefbauten</b>	<b>2'962'233.00</b>	<b>723'333.95</b>	<b>66'489.95</b>	<b>3'619'077.00</b>
14031.00	Tiefbauten Wasserversorgung	1'973'133.30	525'750.40	9'130.35	2'489'753.35
14031.99	WB Tiefbauten Wasserversorgung	-70'304.30		39'109.05	-109'413.35
14032.00	Tiefbauten Abwasserentsorgung	1'017'666.40	123'274.60		1'140'941.00
14032.99	WB Tiefbauten Abwasserentsorgung	-34'625.40		14'355.60	-48'981.00
14034.00	Tiefbauten Elektroversorgung	81'522.20	74'308.95		155'831.15
14034.99	WB Tiefbauten Elektroversorgung	-5'159.20		3'894.95	-9'054.15
<b>1404</b>	<b>Hochbauten</b>	<b>215'436.00</b>	<b>109'169.75</b>	<b>9'229.75</b>	<b>315'376.00</b>
14040.00	Hochbauten Allgemeiner Haushalt	43'250.50		1'600.00	41'650.50
14040.99	WB Hochbauten Allgemeiner Haushalt	-4'723.50	1'600.00	1'041.00	-4'164.50
14044.00	Hochbauten Elektroversorgung	188'305.15	107'569.75		295'874.90
14044.99	WB Hochbauten Elektroversorgung	-11'396.15		6'588.75	-17'984.90
<b>1406</b>	<b>Mobilien VV</b>	<b>47'539.00</b>	<b>74'482.85</b>	<b>13'444.85</b>	<b>108'577.00</b>
14060.00	Mobilien Allgemeiner Haushalt		65'407.85	3'000.00	62'407.85
14060.99	WB Mobilien Allgemeiner Haushalt			6'240.85	-6'240.85
14064.00	Mobilien Elektroversorgung	53'980.85	9'075.00		63'055.85
14064.99	WB Mobilien Elektroversorgung	-6'441.85		4'204.00	-10'645.85
<b>1407</b>	<b>Anlagen im Bau VV</b>	<b>267'164.40</b>	<b>872'887.20</b>	<b>675'421.40</b>	<b>464'630.20</b>
14070.00	Anlagen in Bau Allgemeiner Haushalt	181'966.55	444'484.95	377'091.30	249'360.20
14071.00	Anlagen in Bau Wasserversorgung	2'216.50	18'250.00	20'466.50	
14072.00	Anlagen in Bau Abwasserentsorgung	58'692.50	239'208.40	101'818.90	196'082.00
14074.00	Anlagen in Bau Elektroversorgung	24'288.85	170'943.85	176'044.70	19'188.00

		01.01.2020	Zuwachs	Abgang	31.12.2020
<b>1409</b>	<b>Übrige Sachanlagen</b>	<b>435'900.50</b>		<b>195'404.40</b>	<b>240'496.10</b>
14099.00	Bestehendes VV Allgemeiner Haushalt	417'600.00			417'600.00
14099.10	Bestehendes VV Wasserversorgung	792'790.60			792'790.60
14099.91	WB Bestehendes VV Wasserversorgung	-565'690.10		143'204.40	-708'894.50
14099.99	WB Bestehendes VV Allgemeiner Haushalt	-208'800.00		52'200.00	-261'000.00
<b>142</b>	<b>Immaterielle Anlagen</b>	<b>4'424.00</b>	<b>17'724.60</b>	<b>7'968.60</b>	<b>14'180.00</b>
<b>1420</b>	<b>Software</b>	<b>4'424.00</b>		<b>4'424.00</b>	
14200.00	Informatik	22'117.50			22'117.50
14200.99	WB Informatik	-17'693.50		4'424.00	-22'117.50
<b>1429</b>	<b>Übrige immaterielle Anlagen</b>		<b>17'724.60</b>	<b>3'544.60</b>	<b>14'180.00</b>
14294.00	Übrige immaterielle Anlagen Elektro		17'724.60		17'724.60
14294.99	WB Übrige immaterielle Anlagen Elektro			3'544.60	-3'544.60
<b>146</b>	<b>Investitionsbeiträge</b>	<b>236'372.00</b>	<b>1'762.75</b>	<b>32'568.75</b>	<b>205'566.00</b>
<b>1462</b>	<b>Invbeitr.an Gemeinden u.Gde.verbände</b>	<b>236'372.00</b>	<b>1'762.75</b>	<b>32'568.75</b>	<b>205'566.00</b>
14622.00	Investitionsbeiträge ARO	242'150.70	1'762.75	27'963.25	215'950.20
14622.99	WB Investitionsbeiträge ARO	-5'778.70		4'605.50	-10'384.20
<b>2</b>	<b>Passiven</b>	<b>11'458'674.23</b>	<b>23'566'464.46</b>	<b>23'266'760.56</b>	<b>11'758'378.13</b>
<b>20</b>	<b>Fremdkapital</b>	<b>1'194'650.61</b>	<b>21'987'300.79</b>	<b>21'595'367.48</b>	<b>1'586'583.92</b>
<b>200</b>	<b>Laufende Verbindlichkeiten</b>	<b>911'573.94</b>	<b>17'662'517.79</b>	<b>17'812'290.81</b>	<b>761'800.92</b>
<b>2000</b>	<b>Lauf.Verb.a.Liefer.u.Leist.v.Dritten</b>	<b>903'218.39</b>	<b>9'145'351.42</b>	<b>9'312'198.06</b>	<b>736'371.75</b>
20000.01	Kreditorsammelkonto	903'218.39	8'121'540.07	8'288'386.71	736'371.75
20000.11	Kreditor Akontorechnungen		814'013.05	814'013.05	
20001.01	Kreditor Ausgleichskasse Kanton Bern		105'781.40	105'781.40	
20001.02	Kreditor Pensionskasse Previs		74'298.70	74'298.70	
20001.03	Kreditor Unfallversicherung Visana		6'720.20	6'720.20	
20001.04	Kreditor Unfallversicherung SUVA		5'199.40	5'199.40	
20001.05	Kreditor Taggeldversicherung Generali		6'064.60	6'064.60	
20001.06	Kreditor Familienausgleichskasse		11'734.00	11'734.00	
<b>2002</b>	<b>Steuern</b>		<b>4'138.00</b>	<b>4'138.00</b>	

		01.01.2020	Zuwachs	Abgang	31.12.2020
20022.10	MWST-Umsatzsteuer Wasserversorgung		-5'159.65	-5'159.65	
20022.20	MWST-Umsatzsteuer Abwasserentsorgung		-15'271.30	-15'271.30	
20022.30	MWST-Umsatzsteuer Abfallentsorgung		686.92	686.92	
20022.40	MWST-Umsatzsteuer Elektroversorgung		-31'605.02	-31'605.02	
20022.80	MWST Abrechnungskonto		55'487.05	55'487.05	
<b>2003</b>	<b>Erhaltene Anzahlungen von Dritten</b>	<b>8'355.55</b>		<b>7'937.15</b>	<b>418.40</b>
20030.00	Vorauszahlungen Debitoren	8'355.55		7'937.15	418.40
<b>2005</b>	<b>Interne Kontokorrente</b>		<b>831'571.07</b>	<b>806'560.30</b>	<b>25'010.77</b>
20050.01	Primarschule Safnern		26'348.12	1'337.35	25'010.77
20053.01	Abrechnungskonto Löhne		805'222.95	805'222.95	
<b>2009</b>	<b>Übrige laufende Verpflichtungen</b>		<b>7'681'457.30</b>	<b>7'681'457.30</b>	
20090.01	Durchlaufende Beträge		7'557'252.85	7'557'252.85	
20090.02	GV Feuerwehr Orpund-Safnern		107'514.75	107'514.75	
20090.03	Durchlaufende Beträge Kasse		16'689.70	16'689.70	
<b>201</b>	<b>Kurzfristige Finanzverbindlichkeiten</b>		<b>4'300'000.00</b>	<b>3'500'000.00</b>	<b>800'000.00</b>
<b>2010</b>	<b>Verbindlichkeiten ggü. Finanzintermediären</b>		<b>4'300'000.00</b>	<b>3'500'000.00</b>	<b>800'000.00</b>
20101.00	Festgeld Postfinance		4'300'000.00	3'500'000.00	800'000.00
<b>204</b>	<b>Passive Rechnungsabgrenzungen</b>	<b>42'270.00</b>	<b>24'783.00</b>	<b>42'270.00</b>	<b>24'783.00</b>
<b>2040</b>	<b>Personalaufwand</b>	<b>24'700.00</b>	<b>20'600.00</b>	<b>24'700.00</b>	<b>20'600.00</b>
20400.00	Passive Rechnungsabgrenzung Personalaufwand	24'700.00	20'600.00	24'700.00	20'600.00
<b>2041</b>	<b>Sach- und übriger Betriebsaufwand</b>	<b>11'470.00</b>	<b>911.40</b>	<b>11'470.00</b>	<b>911.40</b>
20410.00	Passive Rechnungsabgrenzung Sach-/Betriebsaufwand	11'470.00	911.40	11'470.00	911.40
<b>2043</b>	<b>Transfers der Erfolgsrechnung</b>	<b>6'100.00</b>		<b>6'100.00</b>	
20430.00	Passive Rechnungsabgrenzung Transfer der Erfolgsrechn	6'100.00		6'100.00	
<b>2045</b>	<b>Übriger betrieblicher Ertrag</b>		<b>1'508.85</b>		<b>1'508.85</b>
20450.00	Passive Rechnungsabgrenzung übriger Ertrag		1'508.85		1'508.85
<b>2046</b>	<b>Passive Rechnungsabgrenzungen IR</b>		<b>1'762.75</b>		<b>1'762.75</b>
20460.00	Passive Rechnungsabgrenzung IR		1'762.75		1'762.75

		01.01.2020	Zuwachs	Abgang	31.12.2020
<b>209</b>	<b>Verbindlichk.ggü.SF u.Fonds im FK</b>	<b>240'806.67</b>		<b>240'806.67</b>	
<b>2091</b>	<b>Verbindlichkeiten ggü. Fonds im FK</b>	<b>226'262.00</b>		<b>226'262.00</b>	
20910.01	SF Schutzraumersatzabgabe	226'262.00		226'262.00	
<b>2092</b>	<b>Verbindlichk.ggü.Legaten u. Stiftungen o.eig. Rechtsp</b>	<b>14'544.67</b>		<b>14'544.67</b>	
20920.01	Primarschule Safnern	14'544.67		14'544.67	
<b>29</b>	<b>Eigenkapital</b>	<b>10'264'023.62</b>	<b>1'579'163.67</b>	<b>1'671'393.08</b>	<b>10'171'794.21</b>
<b>290</b>	<b>Verpfl.(+),Vorschüsse(-)ggü.Spezialfin.</b>	<b>3'066'207.92</b>	<b>636'525.80</b>	<b>17'414.43</b>	<b>3'685'319.29</b>
<b>2900</b>	<b>Spezialfinanzierungen im EK</b>	<b>3'066'207.92</b>	<b>636'525.80</b>	<b>17'414.43</b>	<b>3'685'319.29</b>
29001.00	Rechnungsausgleich SF Wasserversorgung	838'006.95	68'891.25		906'898.20
29002.00	Rechnungsausgleich SF Abwasserentsorgung	879'394.60	52'647.25		932'041.85
29003.00	Rechnungsausgleich SF Kehrichtentsorgung	50'039.08		3'784.47	46'254.61
29004.00	Rechnungsausgleich SF Elektroversorgung	1'298'767.29	57'696.65	13'629.96	1'342'833.98
29005.00	SF Abgeltung Planungsmehrwerte neurechtlich		457'290.65		457'290.65
<b>293</b>	<b>Vorfinanzierungen</b>	<b>3'000'820.70</b>	<b>506'211.00</b>	<b>731'662.50</b>	<b>2'775'369.20</b>
<b>2930</b>	<b>Vorfinanzierungen</b>	<b>3'000'820.70</b>	<b>506'211.00</b>	<b>731'662.50</b>	<b>2'775'369.20</b>
29300.01	SF Liegenschaften Finanzvermögen	281'611.65	24'600.00	15'523.20	290'688.45
29300.02	SF Abgeltung Planungsmehrwerte	457'290.65		457'290.65	
29301.00	Werterhalt SF Wasserversorgung		211'908.00	211'908.00	
29302.00	Werterhalt SF Abwasserentsorgung	1'199'880.30	190'405.00	42'335.15	1'347'950.15
29302.01	Werterhalt SF ARO	1'062'038.10	79'298.00	4'605.50	1'136'730.60
<b>294</b>	<b>Reserven</b>	<b>378'311.45</b>			<b>378'311.45</b>
<b>2940</b>	<b>Zusätzliche Abschreibungen</b>	<b>378'311.45</b>			<b>378'311.45</b>
29400.00	Zusätzliche Abschreibungen	378'311.45			378'311.45
<b>296</b>	<b>Neubewertungsreserve Finanzvermögen</b>	<b>286'962.15</b>		<b>2'814.00</b>	<b>284'148.15</b>
<b>2960</b>	<b>Neubewertungsreserve Finanzvermögen</b>	<b>286'962.15</b>		<b>2'814.00</b>	<b>284'148.15</b>
29600.00	Neubewertungsreserve Finanzvermögen	286'962.15		2'814.00	284'148.15
<b>299</b>	<b>Bilanzüberschuss /-fehlbetrag</b>	<b>3'531'721.40</b>	<b>436'426.87</b>	<b>919'502.15</b>	<b>3'048'646.12</b>

		01.01.2020	Zuwachs	Abgang	31.12.2020
<b>2990</b>	<b>Jahresergebnis</b>	<b>-436'426.87</b>	<b>436'426.87</b>	<b>483'075.28</b>	<b>-483'075.28</b>
29900.00	Jahresergebnis	-436'426.87	436'426.87	483'075.28	-483'075.28
<b>2999</b>	<b>Kumulierte Ergebnisse der Vorjahre</b>	<b>3'968'148.27</b>		<b>436'426.87</b>	<b>3'531'721.40</b>
29990.00	Kumulierte Ergebnisse der Vorjahre	3'968'148.27		436'426.87	3'531'721.40

**12.2 Erfolgsrechnung nach Funktionen**

		Rechnung 2020		Budget 2020		Rechnung 2019	
		Aufwand	Ertrag	Aufwand	Ertrag	Aufwand	Ertrag
<b>ERFOLGSRECHNUNG</b>		<b>8'871'981.74</b>	<b>8'871'981.74</b>	<b>8'848'150.00</b>	<b>8'848'150.00</b>	<b>8'724'224.60</b>	<b>8'724'224.60</b>
<b>00</b>	<b>Allgemeine Verwaltung</b>	<b>728'889.85</b>	<b>276'915.89</b>	<b>798'380.00</b>	<b>273'250.00</b>	<b>721'675.92</b>	<b>260'904.39</b>
	Nettoaufwand		451'973.96		525'130.00		460'771.53
<b>01</b>	<b>Legislative und Exekutive</b>	<b>136'700.75</b>	<b>370.00</b>	<b>184'120.00</b>		<b>133'220.15</b>	<b>1'080.60</b>
	Nettoaufwand		136'330.75		184'120.00		132'139.55
<b>011</b>	<b>Legislative</b>	<b>29'366.30</b>		<b>39'820.00</b>		<b>29'946.20</b>	<b>100.00</b>
	Nettoaufwand		29'366.30		39'820.00		29'846.20
<b>0110</b>	<b>Legislative</b>	<b>29'366.30</b>		<b>39'820.00</b>		<b>29'946.20</b>	<b>100.00</b>
3000.01	Löhne, Tag- und Sitzungsgelder an Kommissionen	5'360.00		8'000.00		3'120.00	
3010.00	Löhne Verwaltungs- und Betriebspersonal	635.35		1'700.00		571.60	
3050.00	AG-Beiträge AHV, IV, EO, ALV	51.00		140.00		45.10	
3053.00	AG-Beiträge an Unfallversicherungen	10.30		10.00		5.95	
3055.00	AG-Beiträge an Krankentaggeldversicherungen	36.40		20.00		24.05	
3102.00	Drucksachen, Publikationen	6'109.25		9'000.00		10'491.30	
3109.00	Übriger Material- und Warenaufwand	1'915.00		2'050.00		1'523.95	
3119.00	Übrige nicht aktivierbare Anlagen					725.90	
3130.00	Dienstleistungen Dritter	5'474.70		3'400.00		3'346.40	
3132.00	Honorare externe Berater, Gutachter, Fachexperten etc.	9'774.30		10'500.00		10'082.85	
3170.00	Reisekosten und Spesen					9.10	
3636.00	Beiträge an private Organisationen ohne Erwerbszweck			5'000.00			
4270.00	Bussen						100.00
<b>012</b>	<b>Exekutive</b>	<b>107'334.45</b>	<b>370.00</b>	<b>144'300.00</b>		<b>103'273.95</b>	<b>980.60</b>
	Nettoaufwand		106'964.45		144'300.00		102'293.35
<b>0120</b>	<b>Exekutive</b>	<b>107'334.45</b>	<b>370.00</b>	<b>144'300.00</b>		<b>103'273.95</b>	<b>980.60</b>
3000.00	Löhne, Tag- und Sitzungsgelder an Gemeinderat	70'620.00		87'600.00		48'120.00	
3000.01	Löhne, Tag- und Sitzungsgelder an Kommissionen	8'560.00		11'700.00		11'100.00	
3050.00	AG-Beiträge AHV, IV, EO, ALV	5'033.85		6'650.00		3'496.85	
3053.00	AG-Beiträge an Unfallversicherungen	431.50		500.00		389.85	

		Rechnung 2020		Budget 2020		Rechnung 2019	
		Aufwand	Ertrag	Aufwand	Ertrag	Aufwand	Ertrag
3055.00	AG-Beiträge an Krankentaggeldversicherungen	515.15		650.00		359.15	
3090.01	Aus- und Weiterbildung Behörden + Komm.			2'000.00		50.00	
3102.00	Drucksachen, Publikationen	972.30		3'500.00		1'441.85	
3132.00	Honorare externe Berater, Gutachter, Fachexperten etc.	3'998.35		5'000.00		10'696.65	
3170.00	Reisekosten und Spesen	7'556.90		8'300.00		8'013.80	
3199.01	Gemeinderatskredit	8'787.85		15'300.00		17'026.80	
3199.02	Jungbürgerfeier	858.55		3'100.00		2'579.00	
4260.00	Rückerstattungen Dritter		370.00				980.60
<b>02</b>	<b>Allgemeine Dienste</b>	<b>592'189.10</b>	<b>276'545.89</b>	<b>614'260.00</b>	<b>273'250.00</b>	<b>588'455.77</b>	<b>259'823.79</b>
	<b>Nettoaufwand</b>		<b>315'643.21</b>		<b>341'010.00</b>		<b>328'631.98</b>
<b>022</b>	<b>Allgemeine Dienste</b>	<b>570'512.95</b>	<b>268'295.89</b>	<b>594'350.00</b>	<b>265'000.00</b>	<b>558'325.37</b>	<b>249'006.54</b>
	<b>Nettoaufwand</b>		<b>302'217.06</b>		<b>329'350.00</b>		<b>309'318.83</b>
<b>0220</b>	<b>Allgemeine Dienste, übrige</b>	<b>570'512.95</b>	<b>268'295.89</b>	<b>594'350.00</b>	<b>265'000.00</b>	<b>558'325.37</b>	<b>249'006.54</b>
3010.00	Löhne Verwaltungs- und Betriebspersonal	357'862.55		356'500.00		362'616.25	
3010.09	Taggelder Versicherungen					-11'742.55	
3050.00	AG-Beiträge AHV, IV, EO, ALV	28'944.00		28'000.00		28'923.30	
3052.00	AG-Beiträge an Pensionskasse	19'455.15		19'700.00		20'395.80	
3053.00	AG-Beiträge an Unfallversicherungen	3'465.05		3'200.00		3'428.90	
3055.00	AG-Beiträge an Krankentaggeldversicherungen	2'917.15		2'400.00		2'971.15	
3090.00	Aus- und Weiterbildung des Personals	630.00		5'250.00		6'695.20	
3091.00	Personalwerbung	131.80		1'500.00		2'020.65	
3099.00	Übriger Personalaufwand	3'286.70		3'200.00		2'442.75	
3100.00	Büromaterial	3'106.25		8'500.00		5'308.00	
3102.00	Drucksachen, Publikationen	212.00		350.00		330.00	
3103.00	Fachliteratur, Zeitschriften	872.30		500.00		483.00	
3109.00	Übriger Material- und Warenaufwand	2'056.70		1'800.00		1'611.40	
3113.00	Hardware	6'894.80		5'800.00		460.85	
3118.00	Immaterielle Anlagen					2'843.30	
3119.00	Übrige nicht aktivierbare Anlagen	10'734.25		12'000.00		2'269.60	
3120.00	Ver- und Entsorgung	64.40		400.00		118.20	
3130.00	Dienstleistungen Dritter	14'745.75		16'350.00		13'159.12	
3130.01	Verbands- und Mitgliederbeiträge	3'032.00		3'350.00		13'065.00	
3133.00	Informatik-Nutzungsaufwand	68'963.95		81'900.00		58'151.60	
3134.00	Sachversicherungsprämien	1'513.30		1'550.00		1'867.65	
3150.00	Unterhalt Büromöbel und -geräte			500.00		165.00	





		Rechnung 2020		Budget 2020		Rechnung 2019	
		Aufwand	Ertrag	Aufwand	Ertrag	Aufwand	Ertrag
3631.00	Beiträge an Kantone und Konkordate	1'930.00		1'950.00			
3910.00	Interne Verrechnung von Dienstleistungen	1'100.00		2'200.00		800.00	
4210.00	Gebühren für Amtshandlungen		188.00		500.00		279.50
<b>14</b>	<b>Allgemeines Rechtswesen</b>	<b>89'455.45</b>	<b>49'964.95</b>	<b>92'200.00</b>	<b>47'300.00</b>	<b>83'707.05</b>	<b>48'479.65</b>
	<b>Nettoaufwand</b>		<b>39'490.50</b>		<b>44'900.00</b>		<b>35'227.40</b>
<b>140</b>	<b>Allgemeines Rechtswesen</b>	<b>89'455.45</b>	<b>49'964.95</b>	<b>92'200.00</b>	<b>47'300.00</b>	<b>83'707.05</b>	<b>48'479.65</b>
	<b>Nettoaufwand</b>		<b>39'490.50</b>		<b>44'900.00</b>		<b>35'227.40</b>
<b>1400</b>	<b>Allgemeines Rechtswesen</b>	<b>89'455.45</b>	<b>49'964.95</b>	<b>92'200.00</b>	<b>47'300.00</b>	<b>83'707.05</b>	<b>48'479.65</b>
3100.00	Büromaterial			350.00		40.00	
3130.00	Dienstleistungen Dritter	6'188.30		6'500.00		5'764.60	
3130.04	Baubewilligungsgebühren	15'619.95		17'600.00		13'327.65	
3132.00	Honorare externe Berater, Gutachter, Fachexperten etc.	12'659.35		11'950.00		10'333.10	
3611.00	Entschädigungen an Kanton	15'987.85		16'800.00		15'241.70	
3910.00	Interne Verrechnung von Dienstleistungen	39'000.00		39'000.00		39'000.00	
4210.01	Gebühren für Amtshandlungen (Präsidialabteilung)		14'208.40		15'000.00		14'346.20
4210.02	Gebühren für Amtshandlungen (Bauabteilung)		35'756.55		32'300.00		34'133.45
<b>16</b>	<b>Verteidigung</b>	<b>46'930.40</b>	<b>31'191.55</b>	<b>58'880.00</b>	<b>28'760.00</b>	<b>45'049.25</b>	<b>39'526.40</b>
	<b>Nettoaufwand</b>		<b>15'738.85</b>		<b>30'120.00</b>		<b>5'522.85</b>
<b>161</b>	<b>Militärische Verteidigung</b>	<b>1'041.00</b>	<b>6'660.55</b>	<b>1'050.00</b>	<b>8'150.00</b>	<b>1'041.00</b>	<b>8'333.40</b>
	<b>Nettoertrag</b>	<b>5'619.55</b>		<b>7'100.00</b>		<b>7'292.40</b>	
<b>1610</b>	<b>Militärische Verteidigung</b>	<b>1'041.00</b>	<b>6'660.55</b>	<b>1'050.00</b>	<b>8'150.00</b>	<b>1'041.00</b>	<b>8'333.40</b>
3300.40	Planmässige Abschreibungen Hochbauten	1'041.00		1'050.00		1'041.00	
4240.00	Benützungsgebühren und Dienstleistungen		6'660.55		8'150.00		8'333.40
<b>162</b>	<b>Zivile Verteidigung</b>	<b>45'889.40</b>	<b>24'531.00</b>	<b>57'830.00</b>	<b>20'610.00</b>	<b>44'008.25</b>	<b>31'193.00</b>
	<b>Nettoaufwand</b>		<b>21'358.40</b>		<b>37'220.00</b>		<b>12'815.25</b>
<b>1620</b>	<b>Zivilschutz</b>	<b>42'273.75</b>	<b>24'531.00</b>	<b>53'630.00</b>	<b>20'610.00</b>	<b>40'454.75</b>	<b>31'193.00</b>
3119.00	Übrige nicht aktivierbare Anlagen	1'721.40		1'580.00			
3120.00	Ver- und Entsorgung	3'900.40		5'850.00		4'737.45	
3130.00	Dienstleistungen Dritter	303.00		300.00		409.30	
3134.00	Sachversicherungsprämien	3'268.05		3'650.00		3'274.15	

		Rechnung 2020		Budget 2020		Rechnung 2019	
		Aufwand	Ertrag	Aufwand	Ertrag	Aufwand	Ertrag
3144.00	Baulicher Unterhalt Hochbauten, Gebäude	6'792.45		16'050.00		6'756.10	
3151.00	Unterhalt Apparate, Maschinen, Geräte, Fahr-, Werkzeuge	297.25		1'000.00		297.25	
3632.00	Beiträge an Gemeinden und Gemeindeverbände	25'991.20		25'200.00		24'980.50	
4470.00	Pacht- und Mietzinse Liegenschaften VV		19'810.00		15'610.00		24'010.00
4501.00	Entnahmen aus Fonds des FK		1'721.00		2'000.00		
4631.00	Beiträge vom Kanton		3'000.00		3'000.00		7'183.00
<b>1627</b>	<b>Regionale Führungsstab</b>	<b>3'615.65</b>		<b>4'200.00</b>		<b>3'553.50</b>	
3632.00	Beiträge an Gemeinden und Gemeindeverbände	3'615.65		4'200.00		3'553.50	
<b>2</b>	<b>Bildung</b>	<b>1'915'161.80</b>	<b>295'583.90</b>	<b>2'000'580.00</b>	<b>286'550.00</b>	<b>1'926'559.99</b>	<b>275'506.50</b>
	<b>Nettoaufwand</b>		<b>1'619'577.90</b>		<b>1'714'030.00</b>		<b>1'651'053.49</b>
<b>21</b>	<b>Obligatorische Schule</b>	<b>1'915'161.80</b>	<b>295'583.90</b>	<b>2'000'580.00</b>	<b>286'550.00</b>	<b>1'926'559.99</b>	<b>275'506.50</b>
	<b>Nettoaufwand</b>		<b>1'619'577.90</b>		<b>1'714'030.00</b>		<b>1'651'053.49</b>
<b>211</b>	<b>Eingangsstufe</b>	<b>85'888.55</b>		<b>82'550.00</b>		<b>83'937.50</b>	
	<b>Nettoaufwand</b>		<b>85'888.55</b>		<b>82'550.00</b>		<b>83'937.50</b>
<b>2110</b>	<b>Kindergarten</b>	<b>85'888.55</b>		<b>82'550.00</b>		<b>83'937.50</b>	
3090.00	Aus- und Weiterbildung des Personals	450.00		500.00		600.00	
3104.00	Lehrmittel	5'744.30		6'420.00		5'095.70	
3104.01	Bibliothek	163.80					
3119.00	Übrige nicht aktivierbare Anlagen	383.40		900.00		1'625.50	
3134.00	Sachversicherungsprämien	163.80		170.00		265.05	
3159.00	Unterhalt übrige mobile Anlagen			200.00			
3171.00	Exkursionen, Schulreisen und Lager			1'360.00			
3611.00	Entschädigungen an Kanton	78'983.25		73'000.00		76'351.25	
<b>212</b>	<b>Primarstufe</b>	<b>462'077.85</b>	<b>15'309.95</b>	<b>496'050.00</b>	<b>6'050.00</b>	<b>492'251.54</b>	<b>14'131.75</b>
	<b>Nettoaufwand</b>		<b>446'767.90</b>		<b>490'000.00</b>		<b>478'119.79</b>
<b>2120</b>	<b>Primarstufe</b>	<b>462'077.85</b>	<b>15'309.95</b>	<b>496'050.00</b>	<b>6'050.00</b>	<b>492'251.54</b>	<b>14'131.75</b>
3010.00	Löhne Verwaltungs- und Betriebspersonal	7'524.90		7'500.00		7'840.90	
3050.00	AG-Beiträge AHV, IV, EO, ALV	322.00		650.00		315.85	
3053.00	AG-Beiträge an Unfallversicherungen	37.95		40.00		37.65	
3055.00	AG-Beiträge an Krankentaggeldversicherungen	61.00		60.00		63.50	
3090.00	Aus- und Weiterbildung des Personals	3'600.00		3'100.00		2'776.80	

		Rechnung 2020		Budget 2020		Rechnung 2019	
		Aufwand	Ertrag	Aufwand	Ertrag	Aufwand	Ertrag
3099.00	Übriger Personalaufwand	2'687.75		2'500.00		3'894.00	
3100.00	Büromaterial	14'055.25		12'200.00		12'790.65	
3104.00	Lehrmittel	36'814.30		40'790.00		38'053.75	
3104.01	Bibliothek	6'824.05		7'850.00		7'294.39	
3104.02	Ludothek	500.00		1'300.00		862.95	
3113.00	Hardware	7'950.85		7'500.00		18'089.05	
3118.00	Immaterielle Anlagen	2'456.05		3'050.00		969.35	
3119.00	Übrige nicht aktivierbare Anlagen	7'914.60		7'400.00		5'845.30	
3119.01	Anschaffung von Sportgeräten u. Turnmaterial	4'012.15		4'500.00		9'108.65	
3130.00	Dienstleistungen Dritter	1'997.20		2'070.00		1'677.95	
3130.01	Verbands- und Mitgliederbeiträge	100.00		100.00		100.00	
3132.00	Honorare externe Berater, Gutachter, Fachexperten etc.	7'590.00		10'000.00		5'330.00	
3134.00	Sachversicherungsprämien	859.95		860.00		1'391.50	
3158.00	Unterhalt immaterielle Anlagen (Software)	2'932.70		6'470.00			
3159.00	Unterhalt übrige mobile Anlagen	76.45		1'400.00		328.25	
3169.00	Übrige Mieten und Benützungsgebühren	5'963.40		6'500.00		2'843.40	
3171.00	Exkursionen, Schulreisen und Lager	15'716.80		25'210.00		14'537.00	
3611.00	Entschädigungen an Kanton	312'613.75		313'000.00		307'526.00	
3612.00	Entschädigungen an Gemeinden und Gemeindeverbände	17'466.75		30'000.00		48'574.65	
3636.00	Beiträge an private Organisationen ohne Erwerbszweck	2'000.00		2'000.00		2'000.00	
4240.00	Benützungsgebühren und Dienstleistungen		384.50		800.00		621.50
4260.00	Rückerstattungen Dritter		7'185.45		5'250.00		8'025.55
4612.00	Entschädigungen von Gemeinden und Gemeindeverbänden		7'740.00				5'484.70
<b>213</b>	<b>Oberstufe</b>	<b>867'005.70</b>	<b>163'506.00</b>	<b>898'200.00</b>	<b>168'000.00</b>	<b>827'196.95</b>	<b>168'570.25</b>
	<b>Nettoaufwand</b>		<b>703'499.70</b>		<b>730'200.00</b>		<b>658'626.70</b>
<b>2130</b>	<b>Sekundarstufe I</b>	<b>867'005.70</b>	<b>163'506.00</b>	<b>898'200.00</b>	<b>168'000.00</b>	<b>827'196.95</b>	<b>168'570.25</b>
3612.00	Entschädigungen an Gemeinden und Gemeindeverbände	27'584.20		36'000.00		492.05	
3632.00	Beiträge an Gemeinden und Gemeindeverbände	839'421.50		862'200.00		826'704.90	
4631.00	Beiträge vom Kanton		163'506.00		168'000.00		168'570.25
<b>214</b>	<b>Musikschulen</b>	<b>59'992.85</b>		<b>64'600.00</b>		<b>59'454.40</b>	
	<b>Nettoaufwand</b>		<b>59'992.85</b>		<b>64'600.00</b>		<b>59'454.40</b>
<b>2140</b>	<b>Musikschule</b>	<b>59'992.85</b>		<b>64'600.00</b>		<b>59'454.40</b>	
3632.00	Beiträge an Gemeinden und Gemeindeverbände	59'992.85		64'600.00		59'454.40	

		Rechnung 2020		Budget 2020		Rechnung 2019	
		Aufwand	Ertrag	Aufwand	Ertrag	Aufwand	Ertrag
<b>217</b>	<b>Schulliegenschaften</b>	<b>258'461.30</b>	<b>1'061.80</b>	<b>287'310.00</b>	<b>100.00</b>	<b>309'074.25</b>	<b>328.30</b>
	<b>Nettoaufwand</b>		<b>257'399.50</b>		<b>287'210.00</b>		<b>308'745.95</b>
<b>2170</b>	<b>Schulliegenschaften</b>	<b>258'461.30</b>	<b>1'061.80</b>	<b>287'310.00</b>	<b>100.00</b>	<b>309'074.25</b>	<b>328.30</b>
3010.00	Löhne Verwaltungs- und Betriebspersonal	98'377.90		98'900.00		100'005.50	
3010.01	Löhne Reinigungspersonal	19'888.05		20'400.00		19'965.25	
3050.00	AG-Beiträge AHV, IV, EO, ALV	9'275.10		9'200.00		8'942.30	
3052.00	AG-Beiträge an Pensionskasse	8'557.80		8'700.00		8'442.60	
3053.00	AG-Beiträge an Unfallversicherungen	771.15		800.00		745.40	
3055.00	AG-Beiträge an Krankentaggeldversicherungen	939.30		1'000.00		926.70	
3090.00	Aus- und Weiterbildung des Personals	350.00		500.00			
3101.00	Betriebs- und Verbrauchsmaterial	11'536.15		13'000.00		12'924.60	
3119.00	Übrige nicht aktivierbare Anlagen	1'910.85		2'500.00		1'113.05	
3120.00	Ver- und Entsorgung	20'125.65		23'000.00		26'260.75	
3130.00	Dienstleistungen Dritter	1'650.90		1'670.00		1'706.05	
3134.00	Sachversicherungsprämien	7'061.05		7'600.00		7'069.85	
3144.00	Baulicher Unterhalt Hochbauten, Gebäude	69'765.75		78'000.00		113'188.65	
3151.00	Unterhalt Apparate, Maschinen, Geräte, Fahr-, Werkzeuge	3'902.65		6'700.00		1'643.55	
3160.00	Miete und Pacht Liegenschaften	2'640.00		2'640.00		2'640.00	
3170.00	Reisekosten und Spesen	109.00		200.00			
3300.40	Planmässige Abschreibungen Hochbauten			10'000.00			
3910.00	Interne Verrechnung von Dienstleistungen	1'600.00		2'500.00		3'500.00	
4260.00	Rückerstattungen Dritter		1'061.80		100.00		328.30
<b>218</b>	<b>Tagesbetreuung</b>	<b>131'847.55</b>	<b>115'706.15</b>	<b>117'300.00</b>	<b>112'400.00</b>	<b>108'910.90</b>	<b>92'476.20</b>
	<b>Nettoaufwand</b>		<b>16'141.40</b>		<b>4'900.00</b>		<b>16'434.70</b>
<b>2180</b>	<b>Tagesbetreuung</b>	<b>131'847.55</b>	<b>115'706.15</b>	<b>117'300.00</b>	<b>112'400.00</b>	<b>108'910.90</b>	<b>92'476.20</b>
3010.00	Löhne Verwaltungs- und Betriebspersonal	31'390.65		25'800.00		23'428.80	
3050.00	AG-Beiträge AHV, IV, EO, ALV	2'526.55		2'150.00		1'850.35	
3053.00	AG-Beiträge an Unfallversicherungen	164.20		150.00		126.10	
3055.00	AG-Beiträge an Krankentaggeldversicherungen	254.50		200.00		190.05	
3090.00	Aus- und Weiterbildung des Personals			150.00			
3100.00	Büromaterial	73.30		100.00		102.65	
3109.00	Übriger Material- und Warenaufwand	782.85		800.00		702.90	
3119.00	Übrige nicht aktivierbare Anlagen			150.00		448.50	
3130.00	Dienstleistungen Dritter	248.00		100.00		100.00	
3130.03	Catering Tagesschule	27'722.55		28'200.00		24'829.00	

		Rechnung 2020		Budget 2020		Rechnung 2019	
		Aufwand	Ertrag	Aufwand	Ertrag	Aufwand	Ertrag
3159.00	Unterhalt übrige mobile Anlagen			300.00			
3611.00	Entschädigungen an Kanton	54'184.95		44'400.00		42'932.55	
3910.00	Interne Verrechnung von Dienstleistungen	14'500.00		14'800.00		14'200.00	
4240.01	Elternbeiträge Betreuung		37'323.15		38'000.00		37'437.55
4260.01	Elternbeiträge Verpflegung		26'756.00		27'400.00		23'805.50
4631.00	Beiträge vom Kanton		51'627.00		47'000.00		31'233.15
<b>219</b>	<b>Obligatorische Schule</b>	<b>49'888.00</b>		<b>54'570.00</b>		<b>45'734.45</b>	
	<b>Nettoaufwand</b>		<b>49'888.00</b>		<b>54'570.00</b>		<b>45'734.45</b>
<b>2190</b>	<b>Schulleitung und Schulverwaltung</b>	<b>26'981.90</b>		<b>31'370.00</b>		<b>27'361.10</b>	
3000.01	Löhne, Tag- und Sitzungsgelder an Kommissionen	1'840.00		4'500.00		3'530.00	
3053.00	AG-Beiträge an Unfallversicherungen	1.00		10.00		3.00	
3055.00	AG-Beiträge an Krankentaggeldversicherungen	3.90		10.00		12.10	
3090.00	Aus- und Weiterbildung des Personals	3'000.00		3'000.00			
3099.00	Übriger Personalaufwand					33.00	
3100.00	Büromaterial			200.00			
3103.00	Fachliteratur, Zeitschriften			110.00			
3113.00	Hardware	837.00		1'940.00		2'888.00	
3118.00	Immaterielle Anlagen					95.00	
3910.00	Interne Verrechnung von Dienstleistungen	21'300.00		21'600.00		20'800.00	
<b>2197</b>	<b>Schulsozialdienst</b>	<b>22'906.10</b>		<b>23'200.00</b>		<b>18'373.35</b>	
3632.00	Beiträge an Gemeinden und Gemeindeverbände	22'906.10		23'200.00		18'373.35	
<b>3</b>	<b>Kultur, Sport und Freizeit, Kirche</b>	<b>156'780.55</b>	<b>13'784.75</b>	<b>186'390.00</b>	<b>15'800.00</b>	<b>138'452.35</b>	<b>14'865.45</b>
	<b>Nettoaufwand</b>		<b>142'995.80</b>		<b>170'590.00</b>		<b>123'586.90</b>
<b>32</b>	<b>Kultur, übrig</b>	<b>53'629.60</b>		<b>69'570.00</b>	<b>700.00</b>	<b>52'374.55</b>	<b>700.00</b>
	<b>Nettoaufwand</b>		<b>53'629.60</b>		<b>68'870.00</b>		<b>51'674.55</b>
<b>322</b>	<b>Musik und Theater</b>	<b>9'082.90</b>		<b>10'370.00</b>		<b>4'375.00</b>	
	<b>Nettoaufwand</b>		<b>9'082.90</b>		<b>10'370.00</b>		<b>4'375.00</b>
<b>3220</b>	<b>Musik und Theater</b>	<b>9'082.90</b>		<b>10'370.00</b>		<b>4'375.00</b>	
3000.01	Löhne, Tag- und Sitzungsgelder an Kommissionen			320.00			
3010.00	Löhne Verwaltungs- und Betriebspersonal	258.00					
3050.00	AG-Beiträge AHV, IV, EO, ALV	20.80					

		Rechnung 2020		Budget 2020		Rechnung 2019	
		Aufwand	Ertrag	Aufwand	Ertrag	Aufwand	Ertrag
3053.00	AG-Beiträge an Unfallversicherungen	2.00					
3055.00	AG-Beiträge an Krankentaggeldversicherungen	2.10					
3636.00	Beiträge an private Organisationen ohne Erwerbszweck	8'800.00		10'050.00		4'375.00	
<b>329</b>	<b>Kultur</b>	<b>44'546.70</b>		<b>59'200.00</b>	<b>700.00</b>	<b>47'999.55</b>	<b>700.00</b>
	<b>Nettoaufwand</b>		<b>44'546.70</b>		<b>58'500.00</b>		<b>47'299.55</b>
<b>3290</b>	<b>Übrige Kultur</b>	<b>44'546.70</b>		<b>59'200.00</b>	<b>700.00</b>	<b>47'999.55</b>	<b>700.00</b>
3199.00	Übriger Betriebsaufwand	2'454.40		5'400.00		1'188.40	
3199.03	Bundesfeier			5'000.00		4'545.60	
3632.00	Beiträge an Gemeinden und Gemeindeverbände	39'897.00		40'000.00		39'109.00	
3636.00	Beiträge an private Organisationen ohne Erwerbszweck	1'195.30		6'900.00		1'156.55	
3910.00	Interne Verrechnung von Dienstleistungen	1'000.00		1'900.00		2'000.00	
4260.00	Rückerstattungen Dritter				700.00		700.00
<b>33</b>	<b>Medien</b>	<b>23'978.15</b>	<b>4'130.00</b>	<b>26'040.00</b>	<b>3'500.00</b>	<b>23'244.25</b>	<b>4'330.00</b>
	<b>Nettoaufwand</b>		<b>19'848.15</b>		<b>22'540.00</b>		<b>18'914.25</b>
<b>332</b>	<b>Massenmedien</b>	<b>23'978.15</b>	<b>4'130.00</b>	<b>26'040.00</b>	<b>3'500.00</b>	<b>23'244.25</b>	<b>4'330.00</b>
	<b>Nettoaufwand</b>		<b>19'848.15</b>		<b>22'540.00</b>		<b>18'914.25</b>
<b>3320</b>	<b>Massenmedien</b>	<b>23'978.15</b>	<b>4'130.00</b>	<b>26'040.00</b>	<b>3'500.00</b>	<b>23'244.25</b>	<b>4'330.00</b>
3000.01	Löhne, Tag- und Sitzungsgelder an Kommissionen	1'240.00		1'400.00		1'080.00	
3010.00	Löhne Verwaltungs- und Betriebspersonal	13'674.00		14'710.00		13'416.00	
3050.00	AG-Beiträge AHV, IV, EO, ALV	1'059.05		1'200.00		1'018.80	
3053.00	AG-Beiträge an Unfallversicherungen	102.75		110.00		98.45	
3055.00	AG-Beiträge an Krankentaggeldversicherungen	115.65		120.00		113.55	
3102.02	Dorfzeitung	7'786.70		8'400.00		7'517.45	
3635.00	Beiträge an private Unternehmungen			100.00			
4260.00	Rückerstattungen Dritter		4'130.00		3'500.00		4'330.00
<b>34</b>	<b>Sport und Freizeit</b>	<b>79'172.80</b>	<b>9'654.75</b>	<b>90'780.00</b>	<b>11'600.00</b>	<b>62'833.55</b>	<b>9'835.45</b>
	<b>Nettoaufwand</b>		<b>69'518.05</b>		<b>79'180.00</b>		<b>52'998.10</b>
<b>341</b>	<b>Sport</b>	<b>33'453.60</b>	<b>9'654.75</b>	<b>48'780.00</b>	<b>11'600.00</b>	<b>26'802.95</b>	<b>9'835.45</b>
	<b>Nettoaufwand</b>		<b>23'798.85</b>		<b>37'180.00</b>		<b>16'967.50</b>
<b>3410</b>	<b>Sport</b>	<b>33'453.60</b>	<b>9'654.75</b>	<b>48'780.00</b>	<b>11'600.00</b>	<b>26'802.95</b>	<b>9'835.45</b>

		Rechnung 2020		Budget 2020		Rechnung 2019	
		Aufwand	Ertrag	Aufwand	Ertrag	Aufwand	Ertrag
3120.00	Ver- und Entsorgung	4'739.85		8'000.00		4'746.45	
3134.00	Sachversicherungsprämien	386.95		430.00		387.75	
3144.00	Baulicher Unterhalt Hochbauten, Gebäude	17'484.35		21'250.00		10'542.10	
3169.00	Übrige Mieten und Benützungsgebühren	4'879.70		4'900.00		4'879.70	
3300.40	Planmässige Abschreibungen Hochbauten			8'000.00			
3636.00	Beiträge an private Organisationen ohne Erwerbszweck	4'562.75		5'200.00		4'546.95	
3910.00	Interne Verrechnung von Dienstleistungen	1'400.00		1'000.00		1'700.00	
4240.00	Benützungsgebühren und Dienstleistungen		7'089.30		7'100.00		7'089.30
4260.00	Rückerstattungen Dritter		2'565.45		4'500.00		2'746.15
<b>342</b>	<b>Freizeit</b>	<b>45'719.20</b>		<b>42'000.00</b>		<b>36'030.60</b>	
	<b>Nettoaufwand</b>		<b>45'719.20</b>		<b>42'000.00</b>		<b>36'030.60</b>
<b>3420</b>	<b>Freizeit</b>	<b>45'719.20</b>		<b>42'000.00</b>		<b>36'030.60</b>	
3130.00	Dienstleistungen Dritter	737.60					
3169.00	Übrige Mieten und Benützungsgebühren	24'000.00		24'000.00		24'000.00	
3635.01	Beitrag Spielgruppe	12'696.00		12'700.00		5'900.00	
3636.00	Beiträge an private Organisationen ohne Erwerbszweck	8'285.60		5'300.00		6'130.60	
<b>4</b>	<b>Gesundheit</b>	<b>3'825.35</b>		<b>5'770.00</b>		<b>4'680.50</b>	
	<b>Nettoaufwand</b>		<b>3'825.35</b>		<b>5'770.00</b>		<b>4'680.50</b>
<b>43</b>	<b>Gesundheit</b>	<b>3'825.35</b>		<b>5'770.00</b>		<b>4'680.50</b>	
	<b>Nettoaufwand</b>		<b>3'825.35</b>		<b>5'770.00</b>		<b>4'680.50</b>
<b>433</b>	<b>Schulgesundheitsdienst</b>	<b>3'825.35</b>		<b>5'770.00</b>		<b>4'680.50</b>	
	<b>Nettoaufwand</b>		<b>3'825.35</b>		<b>5'770.00</b>		<b>4'680.50</b>
<b>4330</b>	<b>Schulgesundheitsdienst</b>	<b>430.00</b>		<b>1'000.00</b>		<b>980.00</b>	
3136.00	Honorare privatärztlicher Tätigkeit	430.00		1'000.00		980.00	
<b>4331</b>	<b>Schulzahnpflege</b>	<b>3'395.35</b>		<b>4'770.00</b>		<b>3'700.50</b>	
3010.00	Löhne Verwaltungs- und Betriebspersonal	98.20		500.00		392.80	
3050.00	AG-Beiträge AHV, IV, EO, ALV			50.00			
3053.00	AG-Beiträge an Unfallversicherungen	.20		10.00		.80	
3055.00	AG-Beiträge an Krankentaggeldversicherungen	.80		10.00		3.20	
3109.00	Übriger Material- und Warenaufwand			200.00		353.60	
3136.00	Honorare privatärztlicher Tätigkeit	3'296.15		4'000.00		2'950.10	



		Rechnung 2020		Budget 2020		Rechnung 2019	
		Aufwand	Ertrag	Aufwand	Ertrag	Aufwand	Ertrag
<b>5</b>	<b>Soziale Sicherheit</b>	<b>1'498'826.55</b>	<b>20'842.75</b>	<b>1'592'750.00</b>	<b>25'000.00</b>	<b>1'449'569.40</b>	<b>700.00</b>
	<b>Nettoaufwand</b>		<b>1'477'983.80</b>		<b>1'567'750.00</b>		<b>1'448'869.40</b>
<b>53</b>	<b>Alter + Hinterlassene</b>	<b>470'255.30</b>		<b>497'350.00</b>	<b>1'000.00</b>	<b>468'724.25</b>	<b>700.00</b>
	<b>Nettoaufwand</b>		<b>470'255.30</b>		<b>496'350.00</b>		<b>468'024.25</b>
<b>531</b>	<b>Alters- und Hinterlassenenversicherung AHV</b>	<b>15'356.55</b>		<b>18'900.00</b>		<b>11'015.25</b>	
	<b>Nettoaufwand</b>		<b>15'356.55</b>		<b>18'900.00</b>		<b>11'015.25</b>
<b>5310</b>	<b>Alters- u.Hinterlassenenversicherung AHV</b>	<b>15'356.55</b>		<b>18'900.00</b>		<b>11'015.25</b>	
3612.00	Entschädigungen an Gemeinden und Gemeindeverbände	15'356.55		18'900.00		11'015.25	
<b>532</b>	<b>Ergänzungsleistungen AHV / IV</b>	<b>439'346.00</b>		<b>449'000.00</b>		<b>430'115.00</b>	
	<b>Nettoaufwand</b>		<b>439'346.00</b>		<b>449'000.00</b>		<b>430'115.00</b>
<b>5320</b>	<b>Ergänzungsleistungen AHV / IV</b>	<b>439'346.00</b>		<b>449'000.00</b>		<b>430'115.00</b>	
3631.00	Beiträge an Kantone und Konkordate	439'346.00		449'000.00		430'115.00	
<b>535</b>	<b>Leistungen an das Alter</b>	<b>15'552.75</b>		<b>29'450.00</b>	<b>1'000.00</b>	<b>27'594.00</b>	<b>700.00</b>
	<b>Nettoaufwand</b>		<b>15'552.75</b>		<b>28'450.00</b>		<b>26'894.00</b>
<b>5350</b>	<b>Leistungen an das Alter</b>	<b>15'552.75</b>		<b>29'450.00</b>	<b>1'000.00</b>	<b>27'594.00</b>	<b>700.00</b>
3000.01	Löhne, Tag- und Sitzungsgelder an Kommissionen	230.00		2'580.00		1'160.00	
3050.00	AG-Beiträge AHV, IV, EO, ALV	12.05		200.00		44.20	
3053.00	AG-Beiträge an Unfallversicherungen	.30		10.00		2.10	
3055.00	AG-Beiträge an Krankentaggeldversicherungen	1.20		10.00		8.45	
3109.00	Übriger Material- und Warenaufwand	178.50		10'050.00		8'737.40	
3612.00	Entschädigungen an Gemeinden und Gemeindeverbände	14'930.70		16'500.00		17'541.85	
3636.00	Beiträge an private Organisationen ohne Erwerbszweck	200.00		100.00		100.00	
4260.00	Rückerstattungen Dritter				1'000.00		700.00
<b>54</b>	<b>Familie und Jugend</b>	<b>65'860.45</b>	<b>20'842.75</b>	<b>73'900.00</b>	<b>24'000.00</b>	<b>44'498.50</b>	
	<b>Nettoaufwand</b>		<b>45'017.70</b>		<b>49'900.00</b>		<b>44'498.50</b>
<b>541</b>	<b>Familienzulagen</b>	<b>8'598.00</b>		<b>11'600.00</b>		<b>11'527.00</b>	
	<b>Nettoaufwand</b>		<b>8'598.00</b>		<b>11'600.00</b>		<b>11'527.00</b>

		Rechnung 2020		Budget 2020		Rechnung 2019	
		Aufwand	Ertrag	Aufwand	Ertrag	Aufwand	Ertrag
<b>5410</b>	<b>Familienzulagen</b>	<b>8'598.00</b>		<b>11'600.00</b>		<b>11'527.00</b>	
3631.00	Beiträge an Kantone und Konkordate	8'598.00		11'600.00		11'527.00	
<b>544</b>	<b>Jugendschutz</b>	<b>22'544.55</b>		<b>24'300.00</b>		<b>21'947.00</b>	
	<b>Nettoaufwand</b>		<b>22'544.55</b>		<b>24'300.00</b>		<b>21'947.00</b>
<b>5444</b>	<b>Offene Kinder- und Jugendarbeit</b>	<b>22'544.55</b>		<b>24'300.00</b>		<b>21'947.00</b>	
3130.01	Verbands- und Mitgliederbeiträge	100.00		100.00		100.00	
3632.00	Beiträge an Gemeinden und Gemeindeverbände	22'392.55		23'900.00		21'743.00	
3636.00	Beiträge an private Organisationen ohne Erwerbszweck	52.00		300.00		104.00	
<b>545</b>	<b>Leistungen an Familien</b>	<b>34'717.90</b>	<b>20'842.75</b>	<b>38'000.00</b>	<b>24'000.00</b>	<b>11'024.50</b>	
	<b>Nettoaufwand</b>		<b>13'875.15</b>		<b>14'000.00</b>		<b>11'024.50</b>
<b>5450</b>	<b>Leistungen an Familien allgemein</b>	<b>26'236.45</b>	<b>20'842.75</b>	<b>30'000.00</b>	<b>24'000.00</b>		
3637.00	Beiträge an Private	26'236.45		30'000.00			
4611.00	Entschädigungen vom Kanton		20'842.75		24'000.00		
<b>5458</b>	<b>Tageselternverein</b>	<b>8'481.45</b>		<b>8'000.00</b>		<b>11'024.50</b>	
3612.00	Entschädigungen an Gemeinden und Gemeindeverbände	8'481.45		8'000.00		11'024.50	
<b>57</b>	<b>Sozialhilfe und Asylwesen</b>	<b>962'710.80</b>		<b>1'021'500.00</b>		<b>936'346.65</b>	
	<b>Nettoaufwand</b>		<b>962'710.80</b>		<b>1'021'500.00</b>		<b>936'346.65</b>
<b>579</b>	<b>Sozialhilfe</b>	<b>962'710.80</b>		<b>1'021'500.00</b>		<b>936'346.65</b>	
	<b>Nettoaufwand</b>		<b>962'710.80</b>		<b>1'021'500.00</b>		<b>936'346.65</b>
<b>5796</b>	<b>Regionaler Sozialdienst</b>	<b>-28'223.70</b>		<b>8'500.00</b>		<b>-29'445.35</b>	
3612.00	Entschädigungen an Gemeinden und Gemeindeverbände	-28'223.70		8'500.00		-29'445.35	
<b>5799</b>	<b>Lastenausgleich Sozialhilfe</b>	<b>990'934.50</b>		<b>1'013'000.00</b>		<b>965'792.00</b>	
3611.00	Entschädigungen an Kanton	990'934.50		1'013'000.00		965'792.00	
<b>6</b>	<b>Verkehr und Nachrichtenübermittlung</b>	<b>630'178.85</b>	<b>164'750.15</b>	<b>636'320.00</b>	<b>152'000.00</b>	<b>562'987.05</b>	<b>149'394.35</b>
	<b>Nettoaufwand</b>		<b>465'428.70</b>		<b>484'320.00</b>		<b>413'592.70</b>
<b>61.</b>	<b>Strassenverkehr</b>	<b>383'053.05</b>	<b>150'934.15</b>	<b>376'620.00</b>	<b>121'200.00</b>	<b>327'178.60</b>	<b>121'629.35</b>
	<b>Nettoaufwand</b>		<b>232'118.90</b>		<b>255'420.00</b>		<b>205'549.25</b>

		Rechnung 2020		Budget 2020		Rechnung 2019	
		Aufwand	Ertrag	Aufwand	Ertrag	Aufwand	Ertrag
<b>615</b>	<b>Gemeindestrassen</b>	<b>383'053.05</b>	<b>150'934.15</b>	<b>376'620.00</b>	<b>121'200.00</b>	<b>327'178.60</b>	<b>121'629.35</b>
	<b>Nettoaufwand</b>		<b>232'118.90</b>		<b>255'420.00</b>		<b>205'549.25</b>
<b>6150</b>	<b>Gemeindestrassen</b>	<b>383'053.05</b>	<b>150'934.15</b>	<b>376'620.00</b>	<b>121'200.00</b>	<b>327'178.60</b>	<b>121'629.35</b>
3010.00	Löhne Verwaltungs- und Betriebspersonal	133'047.05		135'200.00		138'379.35	
3010.01	Löhne Reinigungspersonal	372.95		400.00		408.40	
3050.00	AG-Beiträge AHV, IV, EO, ALV	10'842.50		10'500.00		10'331.20	
3052.00	AG-Beiträge an Pensionskasse	10'106.40		10'200.00		8'978.95	
3053.00	AG-Beiträge an Unfallversicherungen	3'420.70		3'400.00		3'124.85	
3055.00	AG-Beiträge an Krankentaggeldversicherungen	1'092.90		1'100.00		1'061.30	
3090.00	Aus- und Weiterbildung des Personals	592.35		500.00			
3100.00	Büromaterial	129.30		500.00		135.80	
3101.00	Betriebs- und Verbrauchsmaterial	3'036.25		1'500.00		1'994.85	
3101.06	Strassensignalisation	4'029.55		4'000.00		3'466.35	
3101.07	Treibstoffe	5'844.50		6'000.00		3'135.25	
3103.00	Fachliteratur, Zeitschriften	110.00					
3111.00	Maschinen, Geräte und Fahrzeuge	3'082.20		6'900.00		2'236.90	
3112.00	Spezialkleider	567.80		880.00		774.00	
3113.00	Hardware	1'295.55					
3119.00	Übrige nicht aktivierbare Anlagen	1'299.75		1'100.00			
3120.00	Ver- und Entsorgung	12'038.50		13'450.00		8'607.55	
3120.02	Ver- und Entsorgung öffentliche Beleuchtung	7'912.00		26'000.00		15'333.10	
3130.00	Dienstleistungen Dritter	720.10		720.00		720.50	
3130.05	Beitrag Strassenentwässerung	34'813.50		35'000.00		34'813.50	
3131.00	Planungen und Projektierungen Dritter	40'861.15					
3134.00	Sachversicherungsprämien	10'978.00		10'460.00		11'531.55	
3141.00	Baulicher Unterhalt Strassen / Verkehrswege	20'203.00		20'000.00		20'412.75	
3141.02	Unterhalt u. Rep. Strassenbeleuchtungen	6'057.40		5'000.00			
3141.03	Schneeräumung	6'950.00		18'000.00		11'610.30	
3144.00	Baulicher Unterhalt Hochbauten, Gebäude	7'103.65		6'360.00		16'362.80	
3151.00	Unterhalt Apparate, Maschinen, Geräte, Fahr-, Werkzeuge	5'807.25		11'000.00		8'273.85	
3161.00	Mieten, Benützungskosten Anlagen	10'705.85		8'500.00		7'005.10	
3170.00	Reisekosten und Spesen			400.00			
3300.10	Planm. Abschr. Strassen / Verkehrswege VV	33'792.05		33'000.00		18'480.40	
3300.60	Planmässige Abschreibungen Mobilien	6'240.85		6'550.00			
4260.00	Rückerstattungen Dritter		47'951.90		15'100.00		19'235.10
4270.00	Bussen		500.00				

		Rechnung 2020		Budget 2020		Rechnung 2019	
		Aufwand	Ertrag	Aufwand	Ertrag	Aufwand	Ertrag
4612.90	Interne Verrechnung Dienstleistungen an Spezialfinanzierungen		70'700.00		71'100.00		69'600.00
4631.00	Beiträge vom Kanton		5'782.25		6'300.00		5'794.25
4910.00	Interne Verrechnung von Dienstleistungen		26'000.00		28'700.00		27'000.00
<b>62</b>	<b>Öffentlicher Verkehr</b>	<b>247'125.80</b>	<b>13'816.00</b>	<b>259'700.00</b>	<b>30'800.00</b>	<b>235'808.45</b>	<b>27'765.00</b>
	<b>Nettoaufwand</b>		<b>233'309.80</b>		<b>228'900.00</b>		<b>208'043.45</b>
<b>622</b>	<b>Regionalverkehr</b>	<b>11'487.50</b>		<b>17'300.00</b>		<b>14'767.00</b>	
	<b>Nettoaufwand</b>		<b>11'487.50</b>		<b>17'300.00</b>		<b>14'767.00</b>
<b>6220</b>	<b>Regionalverkehr</b>	<b>11'487.50</b>		<b>17'300.00</b>		<b>14'767.00</b>	
3144.00	Baulicher Unterhalt Hochbauten, Gebäude			1'000.00		260.00	
3632.00	Beiträge an Gemeinden und Gemeindeverbände	11'487.50		16'300.00		14'507.00	
<b>629</b>	<b>Öffentlicher Verkehr</b>	<b>235'638.30</b>	<b>13'816.00</b>	<b>242'400.00</b>	<b>30'800.00</b>	<b>221'041.45</b>	<b>27'765.00</b>
	<b>Nettoaufwand</b>		<b>221'822.30</b>		<b>211'600.00</b>		<b>193'276.45</b>
<b>6290</b>	<b>Öffentlicher Verkehr</b>	<b>28'340.30</b>	<b>13'816.00</b>	<b>30'400.00</b>	<b>30'800.00</b>	<b>28'286.45</b>	<b>27'765.00</b>
3130.06	Generalabonnemente SBB	28'000.00		30'000.00		28'000.00	
3133.00	Informatik-Nutzungsaufwand	340.30		400.00		286.45	
4250.01	Verkäufe Generalabonnemente SBB		13'816.00		30'800.00		27'765.00
<b>6291</b>	<b>Gemeindeanteil Öffentlicher Verkehr</b>	<b>207'298.00</b>		<b>212'000.00</b>		<b>192'755.00</b>	
3631.00	Beiträge an Kantone und Konkordate	207'298.00		212'000.00		192'755.00	
<b>7</b>	<b>Umweltschutz und Raumordnung</b>	<b>1'617'378.30</b>	<b>1'577'668.50</b>	<b>1'496'330.00</b>	<b>1'454'830.00</b>	<b>1'840'531.05</b>	<b>1'814'059.45</b>
	<b>Nettoaufwand</b>		<b>39'709.80</b>		<b>41'500.00</b>		<b>26'471.60</b>
<b>71</b>	<b>Wasserversorgung</b>	<b>751'379.75</b>	<b>751'379.75</b>	<b>669'300.00</b>	<b>669'300.00</b>	<b>802'107.15</b>	<b>802'107.15</b>
<b>710</b>	<b>Wasserversorgung</b>	<b>751'379.75</b>	<b>751'379.75</b>	<b>669'300.00</b>	<b>669'300.00</b>	<b>802'107.15</b>	<b>802'107.15</b>
<b>7101</b>	<b>Wasserversorgung [Gemeindebetrieb]</b>	<b>751'379.75</b>	<b>751'379.75</b>	<b>669'300.00</b>	<b>669'300.00</b>	<b>802'107.15</b>	<b>802'107.15</b>
3000.01	Löhne, Tag- und Sitzungsgelder an Kommissionen	4'165.00		2'800.00		1'790.00	
3010.00	Löhne Verwaltungs- und Betriebspersonal	7'520.00		7'000.00		7'460.00	
3050.00	AG-Beiträge AHV, IV, EO, ALV	531.45		600.00		338.10	
3053.00	AG-Beiträge an Unfallversicherungen	141.75		150.00		104.60	
3055.00	AG-Beiträge an Krankentaggeldversicherungen	78.30		50.00		66.00	

	Rechnung 2020		Budget 2020		Rechnung 2019		
	Aufwand	Ertrag	Aufwand	Ertrag	Aufwand	Ertrag	
3090.00	Aus- und Weiterbildung des Personals	290.00		1'000.00		485.00	
3090.01	Aus- und Weiterbildung Behörden + Komm.	140.00					
3100.00	Büromaterial			500.00			
3103.00	Fachliteratur, Zeitschriften	100.00		200.00		200.00	
3109.00	Übriger Material- und Warenaufwand	368.05		1'500.00		332.35	
3112.00	Spezialkleider			500.00			
3119.00	Übrige nicht aktivierbare Anlagen	4'240.15		6'800.00		5'530.60	
3120.00	Ver- und Entsorgung	13'722.00		16'000.00		12'647.10	
3130.00	Dienstleistungen Dritter	6'917.25		12'020.00		6'871.90	
3130.01	Verbands- und Mitgliederbeiträge	508.55		110.00		110.00	
3132.00	Honorare externe Berater, Gutachter, Fachexperten etc.	41'601.30		37'000.00		29'101.40	
3134.00	Sachversicherungsprämien	1'226.30		1'400.00		1'297.55	
3143.00	Unterhalt übrige Tiefbauten	51'270.00		38'350.00		50'924.90	
3151.00	Unterhalt Apparate, Maschinen, Geräte, Fahr-, Werkzeuge			1'500.00			
3169.00	Übrige Mieten und Benützungsgebühren	6'780.00		7'300.00		6'780.00	
3170.00	Reisekosten und Spesen	123.20		500.00		235.20	
3180.00	Wertberichtigungen auf Forderungen	-200.00					
3181.00	Tatsächliche Forderungsverluste			500.00			
3300.30	Planmässige Abschreibungen übr. Tiefbauten	39'109.05		45'500.00		29'247.35	
3300.61	Planm. Abschr. Mobilien VV SF			2'550.00			
3300.99	Planmässige Abschreibungen bestehendes VV 8 Jahre	143'204.40		112'150.00		112'917.30	
3409.00	Verrechnung Zinsen Spezialfinanzierungen	21'900.00		20'800.00		20'300.00	
3510.10	Einlage Werterhalt (Spezialfinanzierung Werterhalt)	156'068.40		160'200.00		16'477.80	
3510.50	Einlage Werterhalt (Anschlussgebühren)	55'839.60		20'000.00		160'915.20	
3612.90	Interne Verrechnung Dienstleistungen an SF	82'300.00		76'400.00		72'850.00	
3632.00	Beiträge an Gemeinden und Gemeindeverbände	44'543.75		60'000.00		44'728.45	
4240.00	Benützungsgebühren und Dienstleistungen		479'071.10		460'000.00	458'720.00	
4240.50	Anschlussgebühren		55'839.60		20'000.00	160'915.20	
4260.00	Rückerstattungen Dritter		4'561.05		9'100.00	5'078.95	
4510.10	Entnahme Werterhalt (Spezialfinanzierung Werterhalt)		211'908.00		180'200.00	177'393.00	
9010.00	Ertragsüberschuss Abschluss Spezialfinanzierung	68'891.25		35'920.00		220'396.35	
<b>72</b>	<b>Abwasserentsorgung</b>	<b>593'540.65</b>	<b>593'540.65</b>	<b>563'430.00</b>	<b>563'430.00</b>	<b>645'443.80</b>	<b>645'443.80</b>
<b>720</b>	<b>Abwasserentsorgung</b>	<b>593'540.65</b>	<b>593'540.65</b>	<b>563'430.00</b>	<b>563'430.00</b>	<b>645'443.80</b>	<b>645'443.80</b>
<b>7201</b>	<b>Abwasserentsorgung [Gemeindebetrieb]</b>	<b>593'540.65</b>	<b>593'540.65</b>	<b>563'430.00</b>	<b>563'430.00</b>	<b>645'443.80</b>	<b>645'443.80</b>
3000.01	Löhne, Tag- und Sitzungsgelder an Kommissionen	1'390.00		1'160.00		860.00	

	Rechnung 2020		Budget 2020		Rechnung 2019	
	Aufwand	Ertrag	Aufwand	Ertrag	Aufwand	Ertrag
3050.00 AG-Beiträge AHV, IV, EO, ALV	9.60				11.10	
3053.00 AG-Beiträge an Unfallversicherungen	.20				.25	
3055.00 AG-Beiträge an Krankentaggeldversicherungen	1.00				1.15	
3130.00 Dienstleistungen Dritter	802.50		370.00		365.00	
3132.00 Honorare externe Berater, Gutachter, Fachexperten etc.	12'103.65		14'000.00		12'738.05	
3134.00 Sachversicherungsprämien	163.80		200.00		265.05	
3143.00 Unterhalt übrige Tiefbauten	27'979.55		25'000.00		24'942.80	
3170.00 Reisekosten und Spesen					8.40	
3180.00 Wertberichtigungen auf Forderungen	-200.00					
3181.00 Tatsächliche Forderungsverluste			300.00			
3300.30 Planmässige Abschreibungen übr. Tiefbauten	14'355.60		17'700.00		12'808.00	
3510.10 Einlage Werterhalt (Spezialfinanzierung Werterhalt)	220'478.00		251'100.00		146'369.00	
3510.50 Einlage Werterhalt (Anschlussgebühren)	49'225.00		20'000.00		124'048.00	
3612.90 Interne Verrechnung Dienstleistungen an SF	38'600.00		41'100.00		38'850.00	
3632.00 Beiträge an Gemeinden und Gemeindeverbände	171'379.00		182'900.00		174'237.00	
3660.20 Planm. Abschr. Investitionsbeiträge Gemeindeverbände	4'605.50		9'600.00		5'218.70	
4240.00 Benützungsgebühren und Dienstleistungen		484'175.00		460'000.00		465'226.30
4240.50 Anschlussgebühren		49'225.00		20'000.00		124'048.00
4409.00 Verrechnung Zinsen Spezialfinanzierungen		13'200.00		12'600.00		13'200.00
4510.10 Entnahme Werterhalt (Spezialfinanzierung Werterhalt)		46'940.65		32'300.00		42'969.50
9010.00 Ertragsüberschuss Abschluss Spezialfinanzierung	52'647.25				104'721.30	
9011.00 Aufwandüberschuss Abschluss Spezialfinanzierung				38'530.00		
<b>73 Abfall</b>	<b>205'866.95</b>	<b>205'866.95</b>	<b>211'100.00</b>	<b>211'100.00</b>	<b>203'182.50</b>	<b>203'182.50</b>
<b>730 Abfall</b>	<b>205'866.95</b>	<b>205'866.95</b>	<b>211'100.00</b>	<b>211'100.00</b>	<b>203'182.50</b>	<b>203'182.50</b>
<b>7301 Abfall [Gemeindebetrieb]</b>	<b>205'866.95</b>	<b>205'866.95</b>	<b>211'100.00</b>	<b>211'100.00</b>	<b>203'182.50</b>	<b>203'182.50</b>
3000.01 Löhne, Tag- und Sitzungsgelder an Kommissionen	1'190.00		1'000.00		660.00	
3102.00 Drucksachen, Publikationen	1'237.50		2'000.00		1'500.00	
3119.00 Übrige nicht aktivierbare Anlagen	333.00		300.00			
3130.30 Kosten Kehricht	88'285.15		91'600.00		82'332.95	
3130.31 Kosten Grünabfälle	53'804.00		52'000.00		57'115.10	
3180.00 Wertberichtigungen auf Forderungen	-100.00					
3181.00 Tatsächliche Forderungsverluste	317.30		300.00		124.45	
3612.90 Interne Verrechnung Dienstleistungen an SF	60'800.00		63'900.00		61'450.00	
4240.30 Kehrichtgebühren		134'481.30		130'000.00		129'796.40
4240.31 Einnahmen Grünabfuhr		35'538.30		35'000.00		38'934.40

	Rechnung 2020		Budget 2020		Rechnung 2019	
	Aufwand	Ertrag	Aufwand	Ertrag	Aufwand	Ertrag
4240.32	Einnahmen Containervignetten	12'199.75		13'000.00		14'183.25
4240.33	Einnahmen Gebührensäcke	9'388.20		8'000.00		8'272.45
4260.00	Rückerstattungen Dritter	10'074.93		13'900.00		10'138.46
4409.00	Verrechnung Zinsen Spezialfinanzierungen	400.00		400.00		400.00
9011.00	Aufwandüberschuss Abschluss Spezialfinanzierung	3'784.47		10'800.00		1'457.54
<b>74</b>	<b>Verbauungen</b>	<b>14'859.90</b>		<b>14'100.00</b>		<b>13'611.55</b>
	<b>Nettoaufwand</b>		<b>14'859.90</b>		<b>14'100.00</b>	<b>13'611.55</b>
<b>741</b>	<b>Gewässerverbauungen</b>	<b>14'859.90</b>		<b>9'600.00</b>		<b>13'611.55</b>
	<b>Nettoaufwand</b>		<b>14'859.90</b>		<b>9'600.00</b>	<b>13'611.55</b>
<b>7410</b>	<b>Gewässerverbauungen</b>	<b>14'859.90</b>		<b>9'600.00</b>		<b>13'611.55</b>
3142.00	Unterhalt Wasserbau	8'469.90			5'371.55	
3631.00	Beiträge an Kantone und Konkordate	6'390.00		9'600.00		8'240.00
<b>745</b>	<b>Naturgefahren</b>			<b>4'500.00</b>		
	<b>Nettoaufwand</b>				<b>4'500.00</b>	
<b>7450</b>	<b>Naturgefahren</b>			<b>4'500.00</b>		
3134.03	Beitrag Einsatzkostenversicherung GVB			4'500.00		
<b>75</b>	<b>Arten- und Landschaftsschutz</b>	<b>4'078.30</b>		<b>3'700.00</b>		<b>3'293.55</b>
	<b>Nettoaufwand</b>		<b>4'078.30</b>		<b>3'700.00</b>	<b>3'293.55</b>
<b>750</b>	<b>Arten- und Landschaftsschutz</b>	<b>4'078.30</b>		<b>3'700.00</b>		<b>3'293.55</b>
	<b>Nettoaufwand</b>		<b>4'078.30</b>		<b>3'700.00</b>	<b>3'293.55</b>
<b>7500</b>	<b>Arten- und Landschaftsschutz</b>	<b>4'078.30</b>		<b>3'700.00</b>		<b>3'293.55</b>
3634.00	Beiträge an öffentliche Unternehmungen	3'378.30		3'000.00		2'593.55
3636.00	Beiträge an private Organisationen ohne Erwerbszweck	700.00		700.00		700.00
<b>76</b>	<b>Bekämpfung von Umweltverschmutzung</b>	<b>385.00</b>		<b>400.00</b>		
	<b>Nettoaufwand</b>		<b>385.00</b>		<b>400.00</b>	
<b>769</b>	<b>Bekämpfung von Umweltverschmutzung</b>	<b>385.00</b>		<b>400.00</b>		
	<b>Nettoaufwand</b>		<b>385.00</b>		<b>400.00</b>	

		Rechnung 2020		Budget 2020		Rechnung 2019	
		Aufwand	Ertrag	Aufwand	Ertrag	Aufwand	Ertrag
<b>7690</b>	<b>Bekämpfung von Umweltverschmutz.</b>	<b>385.00</b>		<b>400.00</b>			
3632.00	Beiträge an Gemeinden und Gemeindeverbände	385.00		400.00			
<b>77</b>	<b>Übriger Umweltschutz</b>	<b>24'304.60</b>	<b>10'640.00</b>	<b>27'500.00</b>	<b>11'000.00</b>	<b>20'646.50</b>	<b>11'080.00</b>
	<b>Nettoaufwand</b>		<b>13'664.60</b>		<b>16'500.00</b>		<b>9'566.50</b>
<b>771</b>	<b>Friedhof und Bestattung</b>	<b>14'054.65</b>		<b>14'700.00</b>		<b>10'275.20</b>	
	<b>Nettoaufwand</b>		<b>14'054.65</b>		<b>14'700.00</b>		<b>10'275.20</b>
<b>7710</b>	<b>Friedhof und Bestattung allgemein</b>	<b>14'054.65</b>		<b>14'700.00</b>		<b>10'275.20</b>	
3130.00	Dienstleistungen Dritter	807.75					
3612.00	Entschädigungen an Gemeinden und Gemeindeverbände	7'046.90		9'900.00		6'775.20	
3910.00	Interne Verrechnung von Dienstleistungen	6'200.00		4'800.00		3'500.00	
<b>779</b>	<b>Umweltschutz</b>	<b>10'249.95</b>	<b>10'640.00</b>	<b>12'800.00</b>	<b>11'000.00</b>	<b>10'371.30</b>	<b>11'080.00</b>
	<b>Nettoaufwand</b>				<b>1'800.00</b>		
	<b>Nettoertrag</b>	<b>390.05</b>				<b>708.70</b>	
<b>7792</b>	<b>Hundetoiletten</b>	<b>10'249.95</b>	<b>10'640.00</b>	<b>12'800.00</b>	<b>11'000.00</b>	<b>10'371.30</b>	<b>11'080.00</b>
3101.00	Betriebs- und Verbrauchsmaterial	1'874.40		2'200.00		1'668.00	
3102.00	Drucksachen, Publikationen			100.00			
3119.00	Übrige nicht aktivierbare Anlagen	175.55		1'500.00		703.30	
3910.00	Interne Verrechnung von Dienstleistungen	8'200.00		9'000.00		8'000.00	
4033.00	Hundetaxe		10'640.00		11'000.00		11'080.00
<b>79</b>	<b>Raumordnung</b>	<b>22'963.15</b>	<b>16'241.15</b>	<b>6'800.00</b>		<b>152'246.00</b>	<b>152'246.00</b>
	<b>Nettoaufwand</b>		<b>6'722.00</b>		<b>6'800.00</b>		
<b>790</b>	<b>Raumordnung</b>	<b>22'963.15</b>	<b>16'241.15</b>	<b>6'800.00</b>		<b>152'246.00</b>	<b>152'246.00</b>
	<b>Nettoaufwand</b>		<b>6'722.00</b>		<b>6'800.00</b>		
<b>7900</b>	<b>Raumordnung allgemein</b>	<b>16'241.15</b>	<b>16'241.15</b>			<b>152'246.00</b>	<b>152'246.00</b>
3131.00	Planungen und Projektierungen Dritter	16'241.15					
3893.00	Einlagen in Vorfinanzierungen des EK					152'246.00	
4260.00	Rückerstattungen Dritter		16'241.15				
4309.01	Abgeltung Planungsmehrwerte						152'246.00
<b>7906</b>	<b>Regionale Planungsgruppen</b>	<b>6'722.00</b>		<b>6'800.00</b>			



		Rechnung 2020		Budget 2020		Rechnung 2019	
		Aufwand	Ertrag	Aufwand	Ertrag	Aufwand	Ertrag
3632.00	Beiträge an Gemeinden und Gemeindeverbände	6'722.00		6'800.00			
<b>8</b>	<b>Volkswirtschaft</b>	<b>1'374'557.11</b>	<b>1'370'298.86</b>	<b>1'392'850.00</b>	<b>1'384'950.00</b>	<b>1'370'539.49</b>	<b>1'369'934.09</b>
	<b>Nettoaufwand</b>		<b>4'258.25</b>		<b>7'900.00</b>		<b>605.40</b>
<b>81</b>	<b>Landwirtschaft</b>	<b>408.25</b>		<b>3'900.00</b>		<b>605.40</b>	
	<b>Nettoaufwand</b>		<b>408.25</b>		<b>3'900.00</b>		<b>605.40</b>
<b>812</b>	<b>Strukturverbesserungen</b>			<b>1'500.00</b>			
	<b>Nettoaufwand</b>				<b>1'500.00</b>		
<b>8120</b>	<b>Strukturverbesserungen</b>			<b>1'500.00</b>			
3109.00	Übriger Material- und Warenaufwand			1'000.00			
3636.00	Beiträge an private Organisationen ohne Erwerbszweck			500.00			
<b>814</b>	<b>Produktionsverbesserungen Pflanzen</b>	<b>408.25</b>		<b>2'400.00</b>		<b>605.40</b>	
	<b>Nettoaufwand</b>		<b>408.25</b>		<b>2'400.00</b>		<b>605.40</b>
<b>8140</b>	<b>Landw.Produktionsverbesserungen Pflanzen</b>	<b>408.25</b>		<b>2'400.00</b>		<b>605.40</b>	
3010.00	Löhne Verwaltungs- und Betriebspersonal	345.25		2'000.00		503.50	
3050.00	AG-Beiträge AHV, IV, EO, ALV			170.00			
3053.00	AG-Beiträge an Unfallversicherungen	.70		10.00		1.00	
3055.00	AG-Beiträge an Krankentaggeldversicherungen	2.80		20.00		4.10	
3170.00	Reisekosten und Spesen	59.50		200.00		96.80	
<b>84</b>	<b>Tourismus</b>	<b>1'925.00</b>		<b>2'000.00</b>			
	<b>Nettoaufwand</b>		<b>1'925.00</b>		<b>2'000.00</b>		
<b>840</b>	<b>Tourismus</b>	<b>1'925.00</b>		<b>2'000.00</b>			
	<b>Nettoaufwand</b>		<b>1'925.00</b>		<b>2'000.00</b>		
<b>8406</b>	<b>Regionaler Tourismus</b>	<b>1'925.00</b>		<b>2'000.00</b>			
3632.00	Beiträge an Gemeinden und Gemeindeverbände	1'925.00		2'000.00			
<b>85</b>	<b>Industrie, Gewerbe, Handel</b>	<b>1'925.00</b>		<b>2'000.00</b>			
	<b>Nettoaufwand</b>		<b>1'925.00</b>		<b>2'000.00</b>		
<b>850</b>	<b>Industrie, Gewerbe, Handel</b>	<b>1'925.00</b>		<b>2'000.00</b>			

Nettoaufwand		Rechnung 2020		Budget 2020		Rechnung 2019	
		Aufwand	Ertrag 1'925.00	Aufwand	Ertrag 2'000.00	Aufwand	Ertrag
<b>8506</b>	<b>Regionale Wirtschaftsförderung</b>	<b>1'925.00</b>		<b>2'000.00</b>			
3632.00	Beiträge an Gemeinden und Gemeindeverbände	1'925.00		2'000.00			
<b>87</b>	<b>Brennstoffe und Energie</b>	<b>1'370'298.86</b>	<b>1'370'298.86</b>	<b>1'384'950.00</b>	<b>1'384'950.00</b>	<b>1'369'934.09</b>	<b>1'369'934.09</b>
<b>871</b>	<b>Elektrizität</b>	<b>1'370'298.86</b>	<b>1'370'298.86</b>	<b>1'384'950.00</b>	<b>1'384'950.00</b>	<b>1'369'934.09</b>	<b>1'369'934.09</b>
<b>8711</b>	<b>Elektrizitätsnetz [Gemeindebetrieb]</b>	<b>831'541.11</b>	<b>831'541.11</b>	<b>852'950.00</b>	<b>852'950.00</b>	<b>836'084.12</b>	<b>836'084.12</b>
3000.01	Löhne, Tag- und Sitzungsgelder an Kommissionen	3'625.00		3'300.00		2'350.00	
3050.00	AG-Beiträge AHV, IV, EO, ALV	68.80		80.00		52.00	
3053.00	AG-Beiträge an Unfallversicherungen	1.75		10.00		1.65	
3055.00	AG-Beiträge an Krankentaggeldversicherungen	6.95		10.00		6.65	
3101.02	Netznutzungsentgelt	293'555.05		305'000.00		297'016.50	
3101.03	Aufwand SDL	13'613.13		13'700.00		20'803.10	
3101.04	Aufwand KEV	196'239.40		215'000.00		199'728.75	
3119.00	Übrige nicht aktivierbare Anlagen			3'300.00		2'980.00	
3130.00	Dienstleistungen Dritter	910.00		900.00		910.00	
3130.01	Verbands- und Mitgliederbeiträge	1'150.00		1'150.00		1'150.00	
3132.00	Honorare externe Berater, Gutachter, Fachexperten etc.	7'495.50		11'000.00		13'904.20	
3132.02	Betriebsführung EV Büren AG	50'578.60		46'000.00		50'406.25	
3132.03	Fakturierung EV Büren AG	27'928.55		18'000.00		13'039.90	
3133.00	Informatik-Nutzungsaufwand	28'475.50		26'500.00		35'394.75	
3134.00	Sachversicherungsprämien	2'854.25		2'900.00		2'988.60	
3143.00	Unterhalt übrige Tiefbauten	20'143.93		13'000.00		16'144.05	
3151.00	Unterhalt Apparate, Maschinen, Geräte, Fahr-, Werkzeuge	2'198.55		2'500.00		1'447.75	
3158.00	Unterhalt immaterielle Anlagen (Software)			5'000.00		1'831.70	
3169.00	Übrige Mieten und Benützungsgebühren	690.00		700.00		690.00	
3170.00	Reisekosten und Spesen			650.00		491.30	
3180.00	Wertberichtigungen auf Forderungen					400.00	
3181.00	Tatsächliche Forderungsverluste	972.85		2'500.00		462.60	
3300.30	Planmässige Abschreibungen übr. Tiefbauten	3'894.95		8'100.00		2'038.40	
3300.40	Planmässige Abschreibungen Hochbauten	6'588.75		6'800.00		4'371.40	
3300.61	Planm. Abschr. Mobilien VV SF	4'204.00		4'600.00		3'599.20	
3320.00	Planmässige Abschreibungen Informatik	4'424.00		4'450.00		4'423.00	
3320.90	Planmässige Abschreibungen übrige immaterielle Anlagen	3'544.60					
3602.01	Gemeindeabgaben	87'177.00		88'000.00		86'010.00	

		Rechnung 2020		Budget 2020		Rechnung 2019	
		Aufwand	Ertrag	Aufwand	Ertrag	Aufwand	Ertrag
3612.90	Interne Verrechnung Dienstleistungen an SF	71'200.00		69'800.00		63'700.00	
4240.02	Ertrag Netznutzungsentgelt		592'759.85		590'000.00		589'119.97
4240.03	Ertrag SDL		13'848.15		13'700.00		20'627.30
4240.04	Ertrag KEV		199'177.55		215'000.00		197'706.30
4240.07	Rücklieferarif PV-Anlagen		-17'434.75		-10'000.00		-14'195.45
4240.50	Anschlussgebühren		24'465.00		5'000.00		34'765.00
4260.00	Rückerstattungen Dritter		5'095.35		5'000.00		8'061.00
9010.00	Ertragsüberschuss Abschluss Spezialfinanzierung					9'742.37	
9011.00	Aufwandüberschuss Abschluss Spezialfinanzierung		13'629.96		34'250.00		
<b>8712</b>	<b>Elektrizitätswerk [Gemeindebetrieb]</b>	<b>538'757.75</b>	<b>538'757.75</b>	<b>532'000.00</b>	<b>532'000.00</b>	<b>533'849.97</b>	<b>533'849.97</b>
3101.01	Energieeinkauf	440'161.05		450'000.00		452'848.55	
3101.10	Energieeinkauf erneuerbare Energien	3'108.10		4'000.00			
3132.02	Betriebsführung EV Büren AG	11'000.00		10'000.00		10'000.00	
3132.03	Fakturierung EV Büren AG	8'000.00		5'000.00		5'000.00	
3133.00	Informatik-Nutzungsaufwand	18'000.00		16'500.00		10'000.00	
3158.00	Unterhalt immaterielle Anlagen (Software)			5'000.00		1'700.00	
3181.00	Tatsächliche Forderungsverluste	791.95		3'000.00		343.40	
4240.06	Ertrag Stromverkauf		538'757.75		532'000.00		533'849.97
9010.00	Ertragsüberschuss Abschluss Spezialfinanzierung	57'696.65		38'500.00		53'958.02	
<b>9</b>	<b>Finanzen und Steuern</b>	<b>806'967.53</b>	<b>5'070'792.44</b>	<b>583'550.00</b>	<b>5'179'210.00</b>	<b>579'672.55</b>	<b>4'750'574.82</b>
	<b>Nettoertrag</b>	<b>4'263'824.91</b>		<b>4'595'660.00</b>		<b>4'170'902.27</b>	
<b>91</b>	<b>Steuern</b>	<b>286'065.15</b>	<b>4'011'836.70</b>	<b>51'000.00</b>	<b>4'220'900.00</b>	<b>48'347.25</b>	<b>3'891'047.55</b>
	<b>Nettoertrag</b>	<b>3'725'771.55</b>		<b>4'169'900.00</b>		<b>3'842'700.30</b>	
<b>910</b>	<b>Steuern</b>	<b>286'065.15</b>	<b>4'011'836.70</b>	<b>51'000.00</b>	<b>4'220'900.00</b>	<b>48'347.25</b>	<b>3'891'047.55</b>
	<b>Nettoertrag</b>	<b>3'725'771.55</b>		<b>4'169'900.00</b>		<b>3'842'700.30</b>	
<b>9100</b>	<b>Allgemeine Gemeindesteuern</b>	<b>17'715.25</b>	<b>3'468'899.75</b>	<b>49'000.00</b>	<b>3'701'400.00</b>	<b>43'778.90</b>	<b>3'341'090.50</b>
3180.01	Wertberichtigung gefährdete Steuerguthaben	-13'000.00		3'000.00		-9'300.00	
3181.01	Forderungsverluste periodische Steuern	30'715.25		46'000.00		53'078.90	
4000.00	Einkommenssteuern		3'006'068.85		3'130'000.00		2'923'354.25
4000.20	Nachsteuern und Bussen		2'695.20		5'000.00		
4000.40	Aktive Steuerauscheidungen Einkommen		56'359.00		56'000.00		72'383.65
4000.50	Passive Steuerauscheidungen Einkommen		-74'138.65		-140'000.00		-160'125.45
4000.60	Pauschale Steueranrechnungen natürliche Personen		-667.00		-1'900.00		-1'985.75

		Rechnung 2020		Budget 2020		Rechnung 2019	
		Aufwand	Ertrag	Aufwand	Ertrag	Aufwand	Ertrag
4001.00	Vermögenssteuern		323'746.85		330'000.00		313'780.90
4001.40	Aktive Steuerauscheidungen Vermögen		14'749.10		14'000.00		20'025.10
4001.50	Passive Steuerauscheidungen Vermögen		-27'034.90		-36'400.00		-31'915.40
4002.00	Quellensteuern		54'569.25		35'500.00		62'129.15
4002.10	Quellensteuern ausserh. Ertragsabrg. (BGSA, Grenzgänger)		758.70		1'000.00		814.30
4010.00	Gewinnsteuern		105'071.80		250'000.00		86'059.90
4010.20	Nachsteuern und Bussen		2'310.40				24'740.15
4010.40	Aktive Steuerauscheidungen Gewinnsteuern		10'998.65		34'600.00		15'298.40
4010.50	Passive Steuerauscheidung Gewinnsteuern		-26'757.60		-1'900.00		-1'496.05
4011.00	Kapitalsteuern		-1'218.50		15'000.00		14'157.15
4011.40	Aktive Steuerauscheidungen Kapitalsteuern		137.70		500.00		152.35
4011.50	Passive Steuerauscheidungen Kapitalsteuern		-1'664.20		-1'000.00		-1'354.80
4019.00	Holdingssteuern		-43.80		1'000.00		870.30
4029.00	Eingang abgeschriebene Steuern		22'958.90		10'000.00		4'202.35
<b>9101</b>	<b>Sondersteuern</b>	<b>268'029.80</b>	<b>170'567.45</b>	<b>2'000.00</b>	<b>150'500.00</b>	<b>4'240.50</b>	<b>202'867.75</b>
3181.02	Forderungsverluste Sondersteuern	268'029.80		2'000.00		4'240.50	
4000.80	Lotteriegewinnsteuer		740.00				
4022.00	Grundstückgewinnsteuern		61'563.00		50'000.00		114'856.85
4022.10	Sonderveranlagungen		106'324.30		100'000.00		88'010.90
4029.00	Eingang abgeschriebene Steuern		1'940.15		500.00		
<b>9102</b>	<b>Liegenschaftssteuern</b>	<b>320.10</b>	<b>372'369.50</b>		<b>369'000.00</b>	<b>327.85</b>	<b>347'089.30</b>
3181.03	Forderungsverluste Liegenschaftssteuern	320.10				327.85	
4021.00	Liegenschaftssteuern		372'369.50		369'000.00		346'608.35
4029.00	Eingang abgeschriebene Steuern						480.95
<b>93</b>	<b>Finanz- und Lastenausgleich Nettoaufwand</b>	<b>357'680.00</b>	<b>197'736.00</b>	<b>357'000.00</b>	<b>167'600.00</b>	<b>361'384.00</b>	<b>158'934.00</b>
			<b>159'944.00</b>		<b>189'400.00</b>		<b>202'450.00</b>
<b>930</b>	<b>Finanz- und Lastenausgleich Nettoaufwand</b>	<b>357'680.00</b>	<b>197'736.00</b>	<b>357'000.00</b>	<b>167'600.00</b>	<b>361'384.00</b>	<b>158'934.00</b>
			<b>159'944.00</b>		<b>189'400.00</b>		<b>202'450.00</b>
<b>9300</b>	<b>Finanz- und Lastenausgleich</b>	<b>357'680.00</b>	<b>197'736.00</b>	<b>357'000.00</b>	<b>167'600.00</b>	<b>361'384.00</b>	<b>158'934.00</b>
3621.60	Finanzausgleich Lastenausgleich neue Aufgabenteilung	357'680.00		357'000.00		361'384.00	
4621.61	Lastenausgleich Geografisch-topografischer Zuschuss				2'800.00		2'676.00
4621.62	Lastenausgleich Soziodemografischer Zuschuss		10'872.00		14'800.00		14'479.00
4622.70	Finanzausgleich Disparitätenabbau		186'864.00		150'000.00		141'779.00

		Rechnung 2020		Budget 2020		Rechnung 2019	
		Aufwand	Ertrag	Aufwand	Ertrag	Aufwand	Ertrag
<b>95</b>	<b>Ertragsanteile, übrige Nettoertrag</b>		<b>14'959.30</b>		<b>2'000.00</b>		
		<b>14'959.30</b>		<b>2'000.00</b>			
<b>950</b>	<b>Ertragsanteile, übrige Nettoertrag</b>		<b>14'959.30</b>		<b>2'000.00</b>		
		<b>14'959.30</b>		<b>2'000.00</b>			
<b>9500</b>	<b>Ertragsanteile, übrige</b>		<b>14'959.30</b>		<b>2'000.00</b>		
4024.00	Erbschafts- und Schenkungssteuer		176.00		2'000.00		
4600.00	Ertragsanteile an Direkter Bundessteuer		14'783.30				
<b>96</b>	<b>Vermögens- und Schuldenverwaltung Nettoertrag</b>	<b>111'922.38</b>	<b>275'653.01</b>	<b>123'350.00</b>	<b>164'210.00</b>	<b>115'641.30</b>	<b>177'313.70</b>
		<b>163'730.63</b>		<b>40'860.00</b>		<b>61'672.40</b>	
<b>961</b>	<b>Zinsen Nettoertrag</b>	<b>20'212.53</b>	<b>82'625.71</b>	<b>30'000.00</b>	<b>78'600.00</b>	<b>23'683.25</b>	<b>86'647.15</b>
		<b>62'413.18</b>		<b>48'600.00</b>		<b>62'963.90</b>	
<b>9610</b>	<b>Zinsen</b>	<b>20'212.53</b>	<b>82'625.71</b>	<b>30'000.00</b>	<b>78'600.00</b>	<b>23'683.25</b>	<b>86'647.15</b>
3181.00	Tatsächliche Forderungsverluste	1'655.00		1'500.00		1'931.95	
3401.00	Verzinsung kurzfristige Finanzverbindlichkeiten	993.88		500.00			
3409.00	Verrechnung Zinsen Spezialfinanzierungen	13'600.00		13'000.00		13'600.00	
3499.01	Vergütungszinsen (NESKO)	3'963.65		15'000.00		8'151.30	
4401.00	Zinsen Forderungen und Kontokorrente		469.81		200.00		103.10
4401.01	Verzugszinsen (NESKO)		20'635.90		20'000.00		28'664.05
4409.00	Verrechnung Zinsen Spezialfinanzierungen		21'900.00		20'800.00		20'300.00
4420.00	Dividenden		5'720.00		4'700.00		4'680.00
4940.00	Interne Verrechnung von kalk. Zinsen		33'900.00		32'900.00		32'900.00
<b>963</b>	<b>Liegenschaften des Finanzvermögens. Nettoaufwand</b>	<b>91'709.85</b>	<b>120'747.30</b>	<b>93'350.00</b>	<b>85'610.00</b>	<b>91'958.05</b>	<b>83'646.55</b>
	<b>Nettoertrag</b>				<b>7'740.00</b>		<b>8'311.50</b>
		<b>29'037.45</b>					
<b>9630</b>	<b>Liegenschaften des Finanzvermögens</b>	<b>91'709.85</b>	<b>120'747.30</b>	<b>93'350.00</b>	<b>85'610.00</b>	<b>91'958.05</b>	<b>83'646.55</b>
3430.01	Baulicher Unterhalt Liegenschaften FV Gasse 6	13'392.20		15'350.00		959.70	
3430.02	Baulicher Unterhalt Liegenschaften FV Bergstrasse 16	633.05		2'500.00		19'902.20	
3431.01	Nicht baulicher Unterhalt Liegenschaften FV Gasse 6	1'575.40		1'150.00		442.55	
3431.02	Nicht baulicher Unterhalt Liegenschaften FV Bergstrasse 16	750.25		850.00		845.95	
3439.00	Übriger Liegenschaftsaufwand FV Diverse	772.85		1'300.00		773.05	

		Rechnung 2020		Budget 2020		Rechnung 2019	
		Aufwand	Ertrag	Aufwand	Ertrag	Aufwand	Ertrag
3439.01	Übriger Liegenschaftsaufwand FV Gasse 6	9'062.85		8'100.00		6'935.95	
3439.02	Übriger Liegenschaftsaufwand FV Bergstrasse 16	4'209.25		6'300.00		3'798.65	
3441.00	Wertberichtigung Sachanlagen FV	2'814.00					
3893.00	Einlagen in Vorfinanzierungen des EK	24'600.00		23'900.00		23'900.00	
3910.00	Interne Verrechnung von Dienstleistungen			1'000.00		1'500.00	
3940.00	Interne Verrechnung von kalk. Zinsen	33'900.00		32'900.00		32'900.00	
4430.01	Pacht- und Mietzinse Liegenschaften FV Gasse 6		34'992.00		35'000.00		34'992.00
4430.02	Pacht- und Mietzinse Liegenschaften FV Bergstrasse 16		12'516.00		12'520.00		9'717.00
4430.03	Pacht- und Mietzinse Liegenschaften FV Kulturland		3'719.80		3'760.00		3'717.00
4430.04	Pacht- und Mietzinse Liegenschaften FV Finkenweg 8		3'480.00		3'480.00		3'480.00
4439.00	Übriger Liegenschaftsertrag FV		9'024.30		13'000.00		10'043.75
4443.00	Marktwertanpassungen Liegenschaften		38'678.00				
4893.00	Entnahmen aus Vorfinanzierungen des EK		15'523.20		17'850.00		21'696.80
4896.00	Entnahmen aus Neubewertungsreserven		2'814.00				
<b>969</b>	<b>Finanzvermögen</b>		<b>72'280.00</b>				<b>7'020.00</b>
	<b>Nettoertrag</b>	<b>72'280.00</b>				<b>7'020.00</b>	
<b>9690</b>	<b>Finanzvermögen</b>		<b>72'280.00</b>				<b>7'020.00</b>
4440.00	Marktwertanpassungen Wertschriften		72'280.00				7'020.00
<b>97</b>	<b>Rückverteilungen</b>		<b>355.15</b>		<b>500.00</b>		<b>842.70</b>
	<b>Nettoertrag</b>	<b>355.15</b>		<b>500.00</b>		<b>842.70</b>	
<b>971</b>	<b>Rückverteilungen aus CO2-Abgabe</b>		<b>355.15</b>		<b>500.00</b>		<b>842.70</b>
	<b>Nettoertrag</b>	<b>355.15</b>		<b>500.00</b>		<b>842.70</b>	
<b>9710</b>	<b>Rückverteilung aus CO2-Abgabe</b>		<b>355.15</b>		<b>500.00</b>		<b>842.70</b>
4699.10	CO2-Abgabe		355.15		500.00		842.70
<b>99</b>	<b>Nicht aufgeteilte Posten</b>	<b>51'300.00</b>	<b>570'252.28</b>	<b>52'200.00</b>	<b>624'000.00</b>	<b>54'300.00</b>	<b>522'436.87</b>
	<b>Nettoertrag</b>	<b>518'952.28</b>		<b>571'800.00</b>		<b>468'136.87</b>	
<b>990</b>	<b>Nicht aufgeteilte Posten</b>	<b>51'300.00</b>		<b>52'200.00</b>		<b>54'300.00</b>	
	<b>Nettoaufwand</b>		<b>51'300.00</b>		<b>52'200.00</b>		<b>54'300.00</b>
<b>9900</b>	<b>Nicht aufgeteilte Posten</b>	<b>-900.00</b>				<b>2'100.00</b>	
3180.00	Wertberichtigungen auf Forderungen	-900.00				2'100.00	

		Rechnung 2020		Budget 2020		Rechnung 2019	
		Aufwand	Ertrag	Aufwand	Ertrag	Aufwand	Ertrag
<b>9901</b>	<b>Abschreibung bestehendes Verwaltungsvermögen</b>	<b>52'200.00</b>		<b>52'200.00</b>		<b>52'200.00</b>	
3300.99	Planmässige Abschreibungen bestehendes VV 8 Jahre	52'200.00		52'200.00		52'200.00	
<b>995</b>	<b>Neutrale Aufwendungen und Erträge</b>		<b>87'177.00</b>		<b>88'000.00</b>		<b>86'010.00</b>
	<b>Nettoertrag</b>	<b>87'177.00</b>		<b>88'000.00</b>		<b>86'010.00</b>	
<b>9950</b>	<b>Neutrale Aufwendungen und Erträge</b>		<b>87'177.00</b>		<b>88'000.00</b>		<b>86'010.00</b>
4634.01	Ablieferung Gemeindeabgabe EW		87'177.00		88'000.00		86'010.00
<b>999</b>	<b>Abschluss</b>		<b>483'075.28</b>		<b>536'000.00</b>		<b>436'426.87</b>
	<b>Nettoertrag</b>	<b>483'075.28</b>		<b>536'000.00</b>		<b>436'426.87</b>	
<b>9990</b>	<b>Abschluss</b>		<b>483'075.28</b>		<b>536'000.00</b>		<b>436'426.87</b>
9001.00	Aufwandüberschuss		483'075.28		536'000.00		436'426.87

**12.3 Erfolgsrechnung nach Sachgruppen**

	Rechnung 2020		Budget 2020		Rechnung 2019	
	Aufwand	Ertrag	Aufwand	Ertrag	Aufwand	Ertrag
<b>Erfolgsrechnung</b>	<b>8'871'981.74</b>	<b>8'871'981.74</b>	<b>8'848'150.00</b>	<b>8'848'150.00</b>	<b>8'724'224.60</b>	<b>8'724'224.60</b>
<b>3 Aufwand</b>	<b>8'692'746.59</b>		<b>8'773'730.00</b>		<b>8'335'406.56</b>	
<b>30 Personalaufwand</b>	<b>900'259.55</b>		<b>935'580.00</b>		<b>867'261.25</b>	
<b>300 Behörden und Kommissionen</b>	<b>98'220.00</b>		<b>124'360.00</b>		<b>73'770.00</b>	
3000 Löhne, Tag- und Sitzungsgelder an Behörden und Kommissior	98'220.00		124'360.00		73'770.00	
<b>301 Löhne des Verwaltungs- und Betriebspersonals</b>	<b>675'111.00</b>		<b>675'310.00</b>		<b>667'083.60</b>	
3010 Löhne des Verwaltungs- und Betriebspersonals	675'111.00		675'310.00		667'083.60	
<b>305 Arbeitgeberbeiträge</b>	<b>111'769.95</b>		<b>112'710.00</b>		<b>107'410.25</b>	
3050 AG-Beitr.AHV,IV,EO,ALV,Verwaltungskosten	59'028.00		59'990.00		55'672.25	
3052 AG-Beiträge an Pensionskassen	38'119.35		38'600.00		37'817.35	
3053 AG-Beiträge an Unfallversicherungen	8'560.05		8'420.00		8'078.30	
3055 AG-Beiträge an Krankentaggeldvers.	6'062.55		5'700.00		5'842.35	
<b>309 Übriger Personalaufwand</b>	<b>15'158.60</b>		<b>23'200.00</b>		<b>18'997.40</b>	
3090 Aus- und Weiterbildung des Personals	9'052.35		16'000.00		10'607.00	
3091 Personalwerbung	131.80		1'500.00		2'020.65	
3099 Übriger Personalaufwand	5'974.45		5'700.00		6'369.75	
<b>31 Sach- und übriger Betriebsaufwand</b>	<b>2'533'708.31</b>		<b>2'425'950.00</b>		<b>2'303'397.86</b>	
<b>310 Material- und Warenaufwand</b>	<b>1'063'652.18</b>		<b>1'135'270.00</b>		<b>1'099'109.59</b>	
3100 Büromaterial	17'364.10		22'350.00		18'377.10	
3101 Betriebs-, Verbrauchsmaterial	973'540.48		1'015'000.00		994'200.50	
3102 Drucksachen, Publikationen	16'317.75		23'350.00		21'280.60	
3103 Fachliteratur, Zeitschriften	1'082.30		810.00		683.00	
3104 Lehrmittel	50'046.45		56'360.00		51'306.79	
3109 Übriger Material- und Warenaufwand	5'301.10		17'400.00		13'261.60	
<b>311 Nicht aktivierbare Anlagen</b>	<b>55'809.35</b>		<b>68'600.00</b>		<b>58'706.85</b>	



		Rechnung 2020		Budget 2020		Rechnung 2019	
		Aufwand	Ertrag	Aufwand	Ertrag	Aufwand	Ertrag
3111	Maschinen, Geräte und Fahrzeuge	3'082.20		6'900.00		2'236.90	
3112	Kleider, Wäsche, Vorhänge	567.80		1'380.00		774.00	
3113	Hardware	16'978.20		15'240.00		21'437.90	
3118	Immateriellen Anlagen	2'456.05		3'050.00		3'907.65	
3119	Übrige nicht aktivierbare Anlagen	32'725.10		42'030.00		30'350.40	
<b>312</b>	<b>Ver- und Entsorgung Liegenschaften Verwaltungsvermöge</b>	<b>73'401.75</b>		<b>101'550.00</b>		<b>77'160.55</b>	
3120	Ver- und Entsorgung Liegenschaften Verwaltungsvermögen	73'401.75		101'550.00		77'160.55	
<b>313</b>	<b>Dienstleistungen und Honorare</b>	<b>694'075.70</b>		<b>647'780.00</b>		<b>600'333.12</b>	
3130	Dienstleistungen Dritter	294'638.75		303'610.00		289'974.02	
3131	Planungen und Projektierungen Dritter	57'102.30					
3132	Honor.ext.Berater,Gutachter,Fachexp.etc.	192'729.60		178'450.00		170'632.40	
3133	Informatik-Nutzungsaufwand	115'779.75		125'300.00		103'832.80	
3134	Sachversicherungsprämien	30'099.15		35'420.00		31'963.80	
3136	Honorare privatärztlicher Tätigkeit	3'726.15		5'000.00		3'930.10	
<b>314</b>	<b>Baulicher Unterhalt und betrieblicher Unterhalt</b>	<b>246'021.48</b>		<b>245'620.00</b>		<b>295'516.90</b>	
3141	Unterhalt Strassen/Verkehrswege	33'210.40		43'000.00		32'023.05	
3142	Unterhalt Wasserbau	8'469.90				5'371.55	
3143	Unterhalt übrige Tiefbauten	99'393.48		76'350.00		92'011.75	
3144	Unterhalt Hochbauten, Gebäude	104'947.70		126'270.00		166'110.55	
<b>315</b>	<b>Unterhalt Mobilien u.immater.Anlagen</b>	<b>18'623.25</b>		<b>45'170.00</b>		<b>18'776.05</b>	
3150	Unterhalt Büromöbel und Geräte			500.00		165.00	
3151	Unterh.App.,Masch.,Geräte,Fahrz.,Werkz.	12'525.40		22'700.00		11'662.40	
3153	Informatik-Unterhalt (Hardware)			500.00			
3158	Unterhalt immaterielle Anlagen	6'021.40		19'570.00		6'620.40	
3159	Unterhalt übrige mobile Anlagen	76.45		1'900.00		328.25	
<b>316</b>	<b>Mieten, Leasing, Pachten, Benützungsggeb.</b>	<b>57'834.75</b>		<b>56'740.00</b>		<b>51'014.00</b>	
3160	Miete und Pacht Liegenschaften	2'640.00		2'640.00		2'640.00	
3161	Mieten, Benützungskosten Anlagen	10'705.85		8'500.00		7'005.10	
3169	Übrige Mieten und Benützungskosten	44'488.90		45'600.00		41'368.90	
<b>317</b>	<b>Spesenentschädigungen</b>	<b>23'786.80</b>		<b>37'320.00</b>		<b>23'731.35</b>	
3170	Reisekosten und Spesen	8'070.00		10'750.00		9'194.35	
3171	Exkursionen, Schulreisen und Lager	15'716.80		26'570.00		14'537.00	

	Rechnung 2020		Budget 2020		Rechnung 2019	
	Aufwand	Ertrag	Aufwand	Ertrag	Aufwand	Ertrag
<b>318 Wertberichtigungen auf Forderungen</b>	<b>288'402.25</b>		<b>59'100.00</b>		<b>53'709.65</b>	
3180 Wertberichtigungen auf Forderungen	-14'400.00		3'000.00		-6'800.00	
3181 Tatsächliche Forderungsverluste	302'802.25		56'100.00		60'509.65	
<b>319 Verschiedener Betriebsaufwand</b>	<b>12'100.80</b>		<b>28'800.00</b>		<b>25'339.80</b>	
3199 Übriger Betriebsaufwand	12'100.80		28'800.00		25'339.80	
<b>33 Abschreibungen Verwaltungsvermögen</b>	<b>312'599.25</b>		<b>312'650.00</b>		<b>241'126.05</b>	
<b>330 Sachanlagen VV</b>	<b>304'630.65</b>		<b>308'200.00</b>		<b>236'703.05</b>	
3300 Planm.Abschreibungen Sachanlagen	304'630.65		308'200.00		236'703.05	
<b>332 Abschreibungen immaterielle Anlagen</b>	<b>7'968.60</b>		<b>4'450.00</b>		<b>4'423.00</b>	
3320 Planm.Abschreibungen immat.Anlagen	7'968.60		4'450.00		4'423.00	
<b>34 Finanzaufwand</b>	<b>73'667.38</b>		<b>84'850.00</b>		<b>75'709.35</b>	
<b>340 Zinsaufwand</b>	<b>36'493.88</b>		<b>34'300.00</b>		<b>33'900.00</b>	
3401 Verzins.kurzfr.Finanzverbindlichkeiten	993.88		500.00			
3409 Übrige Passivzinsen	35'500.00		33'800.00		33'900.00	
<b>343 Liegenschaftenaufwand Finanzvermögen</b>	<b>30'395.85</b>		<b>35'550.00</b>		<b>33'658.05</b>	
3430 Baulicher Unterhalt Liegenschaften FV	14'025.25		17'850.00		20'861.90	
3431 Nicht baul.Unterhalt Liegenschaften FV	2'325.65		2'000.00		1'288.50	
3439 Übriger Liegenschaftsaufwand FV	14'044.95		15'700.00		11'507.65	
<b>344 Wertberichtigungen Anlagen FV</b>	<b>2'814.00</b>					
3441 Wertberichtigung Sachanlagen FV	2'814.00					
<b>349 Verschiedener Finanzaufwand</b>	<b>3'963.65</b>		<b>15'000.00</b>		<b>8'151.30</b>	
3499 Übriger Finanzaufwand	3'963.65		15'000.00		8'151.30	
<b>35 Einlagen in Fonds und Spezialfinanzierungen</b>	<b>481'611.00</b>		<b>451'300.00</b>		<b>447'810.00</b>	
<b>351 Einlagen in Fonds u.Spez.fin.im EK</b>	<b>481'611.00</b>		<b>451'300.00</b>		<b>447'810.00</b>	
3510 Einlagen in Spezialfinanzierungen EK	481'611.00		451'300.00		447'810.00	

	Rechnung 2020		Budget 2020		Rechnung 2019	
	Aufwand	Ertrag	Aufwand	Ertrag	Aufwand	Ertrag
<b>36</b>	<b>Transferaufwand</b>					
		<b>4'231'601.10</b>		<b>4'402'500.00</b>		<b>4'090'056.05</b>
<b>360</b>	<b>Ertragsanteile an Dritte</b>	<b>87'177.00</b>		<b>88'000.00</b>		<b>86'010.00</b>
3602	Ertragsanteile an Gde.u.Gde.verbände	87'177.00		88'000.00		86'010.00
<b>361</b>	<b>Entschädigungen an Gemeinwesen</b>	<b>1'797'886.10</b>		<b>1'868'200.00</b>		<b>1'739'808.60</b>
3611	Entschädigungen an Kantone u. Konkordate	1'482'343.25		1'489'200.00		1'436'980.45
3612	Entsch.an Gde. und Gde.verbände	315'542.85		379'000.00		302'828.15
<b>362</b>	<b>Finanz- und Lastenausgleich</b>	<b>357'680.00</b>		<b>357'000.00</b>		<b>361'384.00</b>
3621	Finanz- und Lastenausgleich an Kanton	357'680.00		357'000.00		361'384.00
<b>363</b>	<b>Beiträge an Gemeinwesen und Dritte</b>	<b>1'984'252.50</b>		<b>2'079'700.00</b>		<b>1'897'634.75</b>
3631	Beiträge an Kantone und Konkordate	663'562.00		684'150.00		642'637.00
3632	Beiträge an Gemeinden und Gde.verbände	1'252'584.10		1'313'700.00		1'227'391.10
3634	Beiträge an öffentliche Unternehmungen	3'378.30		3'000.00		2'593.55
3635	Beiträge an private Unternehmungen	12'696.00		12'800.00		5'900.00
3636	Beitr.an priv.Organisat.o.Erwerbszweck	25'795.65		36'050.00		19'113.10
3637	Beiträge an private Haushalte	26'236.45		30'000.00		
<b>366</b>	<b>Abschreibungen Investitionsbeiträge</b>	<b>4'605.50</b>		<b>9'600.00</b>		<b>5'218.70</b>
3660	Planm.Abschreibungen Investitionsbeitr.	4'605.50		9'600.00		5'218.70
<b>38</b>	<b>Ausserordentlicher Aufwand</b>	<b>24'600.00</b>		<b>23'900.00</b>		<b>176'146.00</b>
<b>389</b>	<b>Einlagen in das Eigenkapital</b>	<b>24'600.00</b>		<b>23'900.00</b>		<b>176'146.00</b>
3893	Einlagen in Vorfinanzierungen des EK	24'600.00		23'900.00		176'146.00
<b>39</b>	<b>Interne Verrechnungen</b>	<b>134'700.00</b>		<b>137'000.00</b>		<b>133'900.00</b>
<b>391</b>	<b>Dienstleistungen</b>	<b>100'800.00</b>		<b>104'100.00</b>		<b>101'000.00</b>
3910	Int.Verr.von Dienstleistungen	100'800.00		104'100.00		101'000.00
<b>394</b>	<b>Kalk.Zinsen u.Finanzaufwand</b>	<b>33'900.00</b>		<b>32'900.00</b>		<b>32'900.00</b>
3940	Int.Verr.von kalk.Zinsen u.Finanzaufw.	33'900.00		32'900.00		32'900.00
<b>4</b>	<b>Ertrag</b>		<b>8'371'492.03</b>		<b>8'228'570.00</b>	<b>8'286'340.19</b>

	Rechnung 2020		Budget 2020		Rechnung 2019	
	Aufwand	Ertrag	Aufwand	Ertrag	Aufwand	Ertrag
<b>40 Fiskalertrag</b>		<b>4'022'652.70</b>		<b>4'233'900.00</b>		<b>3'902'127.55</b>
<b>400 Direkte Steuern natürliche Personen</b>		<b>3'357'846.40</b>		<b>3'393'200.00</b>		<b>3'198'460.75</b>
4000 Einkommenssteuern natürliche Personen		2'991'057.40		3'049'100.00		2'833'626.70
4001 Vermögenssteuern natürliche Personen		311'461.05		307'600.00		301'890.60
4002 Quellensteuern natürliche Personen		55'327.95		36'500.00		62'943.45
<b>401 Direkte Steuern juristische Personen</b>		<b>88'834.45</b>		<b>298'200.00</b>		<b>138'427.40</b>
4010 Gewinnsteuern juristische Personen		91'623.25		282'700.00		124'602.40
4011 Kapitalsteuern juristische Personen		-2'745.00		14'500.00		12'954.70
4019 Übrige direkte Steuern juristische Personen		-43.80		1'000.00		870.30
<b>402 Übrige direkte Steuern</b>		<b>565'331.85</b>		<b>531'500.00</b>		<b>554'159.40</b>
4021 Liegenschaftssteuern		372'369.50		369'000.00		346'608.35
4022 Vermögensgewinnsteuern		167'887.30		150'000.00		202'867.75
4024 Erbschafts- und Schenkungssteuern		176.00		2'000.00		
4029 Eingang abgeschriebene Steuern		24'899.05		10'500.00		4'683.30
<b>403 Besitz- und Aufwandsteuern</b>		<b>10'640.00</b>		<b>11'000.00</b>		<b>11'080.00</b>
4033 Hundesteuer		10'640.00		11'000.00		11'080.00
<b>42 Entgelte</b>		<b>2'858'759.62</b>		<b>2'713'100.00</b>		<b>2'980'598.79</b>
<b>421 Gebühren für Amtshandlungen</b>		<b>50'152.95</b>		<b>47'800.00</b>		<b>48'759.15</b>
4210 Gebühren für Amtshandlungen		50'152.95		47'800.00		48'759.15
<b>424 Benützungsgebühren u. Dienstleistungen</b>		<b>2'662'949.30</b>		<b>2'545'750.00</b>		<b>2'815'450.84</b>
4240 Benützungsgebühren und Dienstleistungen		2'662'949.30		2'545'750.00		2'815'450.84
<b>425 Erlös aus Verkäufen</b>		<b>13'816.00</b>		<b>30'800.00</b>		<b>27'765.00</b>
4250 Verkäufe		13'816.00		30'800.00		27'765.00
<b>426 Rückererstattungen</b>		<b>131'341.37</b>		<b>88'750.00</b>		<b>88'523.80</b>
4260 Rückerstattungen und Kostenbeteiligungen Dritter		131'341.37		88'750.00		88'523.80
<b>427 Bussen</b>		<b>500.00</b>				<b>100.00</b>
4270 Bussen		500.00				100.00

	Rechnung 2020		Budget 2020		Rechnung 2019	
	Aufwand	Ertrag	Aufwand	Ertrag	Aufwand	Ertrag
<b>43</b>	<b>Verschiedene Erträge</b>					<b>152'246.00</b>
<b>430</b>	<b>Verschiedene betriebliche Erträge</b>					<b>152'246.00</b>
4309	Übriger betrieblicher Ertrag					152'246.00
<b>44</b>	<b>Finanzertrag</b>		<b>265'075.81</b>	<b>150'320.00</b>		<b>168'656.90</b>
<b>440</b>	<b>Zinsertrag</b>		<b>56'605.71</b>	<b>54'000.00</b>		<b>62'667.15</b>
4401	Zinsen Forderungen und Kontokorrente		21'105.71	20'200.00		28'767.15
4409	Übrige Zinsen von Finanzvermögen		35'500.00	33'800.00		33'900.00
<b>442</b>	<b>Beteiligungsertrag FV</b>		<b>5'720.00</b>	<b>4'700.00</b>		<b>4'680.00</b>
4420	Dividenden		5'720.00	4'700.00		4'680.00
<b>443</b>	<b>Liegenschaftenertrag FV</b>		<b>63'732.10</b>	<b>67'760.00</b>		<b>61'949.75</b>
4430	Pacht- und Mietzinse Liegenschaften FV		54'707.80	54'760.00		51'906.00
4439	Übriger Liegenschaftsertrag FV		9'024.30	13'000.00		10'043.75
<b>444</b>	<b>Wertberichtigungen Anlagen FV</b>		<b>110'958.00</b>			<b>7'020.00</b>
4440	Marktwertanpassungen Wertschriften		72'280.00			7'020.00
4443	Marktwertanpassungen Liegenschaften		38'678.00			
<b>447</b>	<b>Liegenschaftenertrag VV</b>		<b>28'060.00</b>	<b>23'860.00</b>		<b>32'340.00</b>
4470	Pacht- und Mietzinse Liegenschaften VV		28'060.00	23'860.00		32'340.00
<b>45</b>	<b>Entnahmen Fonds u. Spezialfinanzierungen</b>		<b>260'569.65</b>	<b>214'500.00</b>		<b>220'362.50</b>
<b>450</b>	<b>Entnahmen aus Fonds u. Spez. fin. FK</b>		<b>1'721.00</b>	<b>2'000.00</b>		
4501	Entnahmen aus Fonds des FK		1'721.00	2'000.00		
<b>451</b>	<b>Entnahmen aus Fonds u. Spez. fin. EK</b>		<b>258'848.65</b>	<b>212'500.00</b>		<b>220'362.50</b>
4510	Entnahmen aus Spezialfinanzierungen d. EK		258'848.65	212'500.00		220'362.50
<b>46</b>	<b>Transferertrag</b>		<b>811'397.05</b>	<b>761'900.00</b>		<b>706'751.65</b>
<b>460</b>	<b>Ertragsanteile</b>		<b>14'783.30</b>			
4600	Anteil an Bundeserträgen		14'783.30			

	Rechnung 2020		Budget 2020		Rechnung 2019	
	Aufwand	Ertrag	Aufwand	Ertrag	Aufwand	Ertrag
<b>461 Entschädigungen von Gemeinwesen</b>		<b>287'430.35</b>		<b>281'500.00</b>		<b>248'184.30</b>
4611 Entsch. von Kantonen u. Konkordaten		22'533.75		25'800.00		1'747.00
4612 Entsch.v.Gemeinden u.Gde.verbänden		264'896.60		255'700.00		246'437.30
<b>462 Finanz- und Lastenausgleich</b>		<b>197'736.00</b>		<b>167'600.00</b>		<b>158'934.00</b>
4621 Finanz- u.Lastenausgl. v.Kantonen u.Konkordaten		10'872.00		17'600.00		17'155.00
4622 Finanz-u.Lastenausgl.v.Gde.u.Gde.verbänden		186'864.00		150'000.00		141'779.00
<b>463 Beiträge von Gemeinwesen und Dritten</b>		<b>311'092.25</b>		<b>312'300.00</b>		<b>298'790.65</b>
4631 Beiträge von Kantonen u. Konkordaten		223'915.25		224'300.00		212'780.65
4634 Beiträge von öffentl.Unternehmungen		87'177.00		88'000.00		86'010.00
<b>469 Übriger Transferertrag</b>		<b>355.15</b>		<b>500.00</b>		<b>842.70</b>
4699 Rückverteilungen		355.15		500.00		842.70
<b>48 Ausserordentlicher Ertrag</b>		<b>18'337.20</b>		<b>17'850.00</b>		<b>21'696.80</b>
<b>489 Entnahmen aus dem Eigenkapital</b>		<b>18'337.20</b>		<b>17'850.00</b>		<b>21'696.80</b>
4893 Entnahmen aus Vorfinanzierungen des EK		15'523.20		17'850.00		21'696.80
4896 Entnahmen aus Neubewertungsreserven		2'814.00				
<b>49 Interne Verrechnungen</b>		<b>134'700.00</b>		<b>137'000.00</b>		<b>133'900.00</b>
<b>491 Dienstleistungen</b>		<b>100'800.00</b>		<b>104'100.00</b>		<b>101'000.00</b>
4910 Int.Verr.von Dienstleistungen		100'800.00		104'100.00		101'000.00
<b>494 Kalk. Zinsen und Finanzaufwand</b>		<b>33'900.00</b>		<b>32'900.00</b>		<b>32'900.00</b>
4940 Int. Verr. v. kalk. Zinsen und Finanzaufwand		33'900.00		32'900.00		32'900.00
<b>9 Abschlusskonten</b>	<b>179'235.15</b>	<b>500'489.71</b>	<b>74'420.00</b>	<b>619'580.00</b>	<b>388'818.04</b>	<b>437'884.41</b>
<b>90 Abschluss Erfolgsrechnung</b>	<b>179'235.15</b>	<b>500'489.71</b>	<b>74'420.00</b>	<b>619'580.00</b>	<b>388'818.04</b>	<b>437'884.41</b>
<b>900 Abschluss Erfolgsrechnung</b>	<b>179'235.15</b>	<b>500'489.71</b>	<b>74'420.00</b>	<b>619'580.00</b>	<b>388'818.04</b>	<b>437'884.41</b>
9001 Aufwandüberschuss		483'075.28		536'000.00		436'426.87
9010 Abschluss SF und Fonds im EK, Etragsüberschuss	179'235.15		74'420.00		388'818.04	
9011 Abschluss SF und Fonds im EK, Aufwandüberschuss		17'414.43		83'580.00		1'457.54

**12.4 Investitionsrechnung nach Funktionen**

	Rechnung 2020		Budget 2020		Rechnung 2019	
	Ausgaben	Einnahmen	Ausgaben	Einnahmen	Ausgaben	Einnahmen
<b>0 INVESTITIONSRECHNUNG</b>	<b>1'715'433.35</b>	<b>1'715'433.35</b>	<b>2'576'400.00</b>	<b>2'576'400.00</b>	<b>1'232'816.10</b>	<b>1'232'816.10</b>
<b>2 Bildung</b>	<b>49'963.95</b>		<b>250'000.00</b>		<b>9'693.00</b>	
Nettoausgaben		<b>49'963.95</b>		<b>250'000.00</b>		<b>9'693.00</b>
<b>21 Obligatorische Schule</b>	<b>49'963.95</b>		<b>250'000.00</b>		<b>9'693.00</b>	
Nettoausgaben		<b>49'963.95</b>		<b>250'000.00</b>		<b>9'693.00</b>
<b>217 Schulliegenschaften</b>	<b>49'963.95</b>		<b>250'000.00</b>		<b>9'693.00</b>	
Nettoausgaben		<b>49'963.95</b>		<b>250'000.00</b>		<b>9'693.00</b>
<b>2170 Schulliegenschaften</b>	<b>49'963.95</b>		<b>250'000.00</b>		<b>9'693.00</b>	
5040.01 Anbau Schulhaus (Erweiterung Kindergarten/Tagesschul)	49'963.95		250'000.00		9'693.00	
<b>3 Kultur, Sport und Freizeit, Kirche</b>	<b>49'968.25</b>		<b>200'000.00</b>		<b>2'500.00</b>	
Nettoausgaben		<b>49'968.25</b>		<b>200'000.00</b>		<b>2'500.00</b>
<b>34 Sport und Freizeit</b>	<b>49'968.25</b>		<b>200'000.00</b>		<b>2'500.00</b>	
Nettoausgaben		<b>49'968.25</b>		<b>200'000.00</b>		<b>2'500.00</b>
<b>341 Sport</b>	<b>49'968.25</b>		<b>200'000.00</b>		<b>2'500.00</b>	
Nettoausgaben		<b>49'968.25</b>		<b>200'000.00</b>		<b>2'500.00</b>
<b>3410 Sport</b>	<b>49'968.25</b>		<b>200'000.00</b>		<b>2'500.00</b>	
5040.01 Sanierung Sportplatz (Garderobe, Buvette, Flutlichtanlage)	49'968.25		200'000.00		2'500.00	
<b>6 Verkehr und Nachrichtenübermittlung</b>	<b>565'847.65</b>	<b>3'000.00</b>	<b>362'500.00</b>		<b>107'255.70</b>	<b>65'627.05</b>
Nettoausgaben		<b>562'847.65</b>		<b>362'500.00</b>		<b>41'628.65</b>
<b>61 Strassenverkehr</b>	<b>565'847.65</b>	<b>3'000.00</b>	<b>362'500.00</b>		<b>107'255.70</b>	<b>65'627.05</b>
Nettoausgaben		<b>562'847.65</b>		<b>362'500.00</b>		<b>41'628.65</b>
<b>615 Gemeindestrassen</b>	<b>565'847.65</b>	<b>3'000.00</b>	<b>362'500.00</b>		<b>107'255.70</b>	<b>65'627.05</b>
Nettoausgaben		<b>562'847.65</b>		<b>362'500.00</b>		<b>41'628.65</b>

		Rechnung 2020		Budget 2020		Rechnung 2019	
		Ausgaben	Einnahmen	Ausgaben	Einnahmen	Ausgaben	Einnahmen
<b>6150</b>	<b>Gemeindestrassen</b>	<b>565'847.65</b>	<b>3'000.00</b>	<b>362'500.00</b>		<b>107'255.70</b>	<b>65'627.05</b>
5010.06	Rahmenkredit Strassen 2019 - 2023	324'531.05		120'000.00		52'560.25	
5010.07	Ersatz öffentliche Beleuchtung LED-Leuchten 2019/2020	53'801.55		55'000.00		54'695.45	
5010.08	Strassensanierung Wiesenweg - Giessmatte	122'107.20		122'000.00			
5060.01	Anschaffung Ersatz Gemeindefahrzeug Iveco	65'407.85		65'500.00			
6060.01	Rücknahme Gemeindefahrzeug Iveco		3'000.00				
6310.01	Beiträge Kanton Sanierung Safnerbrücke						65'627.05
<b>7</b>	<b>Umweltschutz und Raumordnung</b>	<b>805'982.45</b>	<b>37'093.60</b>	<b>1'498'900.00</b>		<b>963'341.20</b>	<b>4'749.30</b>
	<b>Nettoausgaben</b>		<b>768'888.85</b>		<b>1'498'900.00</b>		<b>958'591.90</b>
<b>71</b>	<b>Wasserversorgung</b>	<b>523'533.90</b>	<b>9'130.35</b>	<b>982'400.00</b>		<b>468'526.75</b>	
	<b>Nettoausgaben</b>		<b>514'403.55</b>		<b>982'400.00</b>		<b>468'526.75</b>
<b>710</b>	<b>Wasserversorgung</b>	<b>523'533.90</b>	<b>9'130.35</b>	<b>982'400.00</b>		<b>468'526.75</b>	
	<b>Nettoausgaben</b>		<b>514'403.55</b>		<b>982'400.00</b>		<b>468'526.75</b>
<b>7101</b>	<b>Wasserversorgung (Gemeindebetrieb)</b>	<b>523'533.90</b>	<b>9'130.35</b>	<b>982'400.00</b>		<b>468'526.75</b>	
5031.12	Sanierung Leitung Bergstrasse					33'621.80	
5031.14	Sanierung Quellen Riedrain und Burirain	53'340.15		200'000.00		266'101.75	
5031.17	Neue Ringleitung Falkenweg - Brüelweg			4'200.00		40'734.80	
5031.18	Erneuerung Verbindungsleitung Moosweg			14'000.00		79'561.70	
5031.21	Neue Ringleitung Wiesenweg - Giessmatte	256'713.45		520'000.00			
5031.22	Ersatz Leitstelle Steuerungsanlage WV	19'835.00		17'700.00			
5031.23	Sanierung Wasserleitung Hauptstrasse (am Gässli)					24'760.70	
5031.24	Umlegung WL Reservoir Blämund - Bergstrasse	114'457.25		126'500.00			
5031.28	Ersatz Wasserzähler 2020	49'395.00					
5031.99	Werterhaltende Massnahmen	29'793.05		100'000.00		23'746.00	
6130.00	Rückerstattungen Dritter für Investitionen Tiefbauten		773.80				
6310.01	Subventionsbeiträge Wasserversorgung		8'356.55				
<b>72</b>	<b>Abwasserentsorgung</b>	<b>262'426.85</b>	<b>27'963.25</b>	<b>491'500.00</b>		<b>477'091.50</b>	<b>4'749.30</b>
	<b>Nettoausgaben</b>		<b>234'463.60</b>		<b>491'500.00</b>		<b>472'342.20</b>
<b>720</b>	<b>Abwasserentsorgung</b>	<b>262'426.85</b>	<b>27'963.25</b>	<b>491'500.00</b>		<b>477'091.50</b>	<b>4'749.30</b>
	<b>Nettoausgaben</b>		<b>234'463.60</b>		<b>491'500.00</b>		<b>472'342.20</b>



	Rechnung 2020		Budget 2020		Rechnung 2019	
	Ausgaben	Einnahmen	Ausgaben	Einnahmen	Ausgaben	Einnahmen
<b>7201 Abwasserentsorgung (Gemeindebetrieb)</b>	<b>262'426.85</b>	<b>27'963.25</b>	<b>491'500.00</b>		<b>477'091.50</b>	<b>4'749.30</b>
5032.02 GEP-Massnahmen 2018 - 2022	4'812.45		220'000.00		207'499.00	
5032.03 Regenabwasserleitung Industrie - Riedrainstrasse	16'643.25		36'000.00			
5032.04 Kanalisationsanpassung Buchenweg	53'721.40				48'097.50	
5032.05 Mischwasserleitung im Tal (Sonnhalde)					10'595.00	
5032.99 Werterhaltende Massnahmen			50'000.00			
5620.00 Investitionsbeiträge ARO	187'249.75		185'500.00		210'900.00	
6620.00 Rückzahlung Investitionsbeiträge ARO		27'963.25				4'749.30
<b>74 Verbauungen</b>	<b>19'097.10</b>				<b>5'918.00</b>	
<b>Nettoausgaben</b>		<b>19'097.10</b>				<b>5'918.00</b>
<b>741 Gewässerverbauungen</b>	<b>19'097.10</b>				<b>5'918.00</b>	
<b>Nettoausgaben</b>		<b>19'097.10</b>				<b>5'918.00</b>
<b>7410 Gewässerverbauungen</b>	<b>19'097.10</b>				<b>5'918.00</b>	
5020.01 Detailplanung Dorfbach	323.55				5'918.00	
5020.02 Bachumlegung Riedere	18'773.55					
<b>79 Raumordnung</b>	<b>924.60</b>		<b>25'000.00</b>		<b>11'804.95</b>	
<b>Nettoausgaben</b>		<b>924.60</b>		<b>25'000.00</b>		<b>11'804.95</b>
<b>790 Raumordnung</b>	<b>924.60</b>		<b>25'000.00</b>		<b>11'804.95</b>	
<b>Nettoausgaben</b>		<b>924.60</b>		<b>25'000.00</b>		<b>11'804.95</b>
<b>7900 Raumordnung allgemein</b>	<b>924.60</b>		<b>25'000.00</b>		<b>11'804.95</b>	
5290.01 UeO Dorfkern	924.60				11'804.95	
5290.02 Ortsplanungsrevision			25'000.00			
<b>8 Volkswirtschaft</b>	<b>203'577.45</b>		<b>265'000.00</b>		<b>79'649.85</b>	
<b>Nettoausgaben</b>		<b>203'577.45</b>		<b>265'000.00</b>		<b>79'649.85</b>
<b>87 Brennstoffe und Energie</b>	<b>203'577.45</b>		<b>265'000.00</b>		<b>79'649.85</b>	
<b>Nettoausgaben</b>		<b>203'577.45</b>		<b>265'000.00</b>		<b>79'649.85</b>
<b>871 Elektrizität</b>	<b>203'577.45</b>		<b>265'000.00</b>		<b>79'649.85</b>	
<b>Nettoausgaben</b>		<b>203'577.45</b>		<b>265'000.00</b>		<b>79'649.85</b>

	Rechnung 2020		Budget 2020		Rechnung 2019	
	Ausgaben	Einnahmen	Ausgaben	Einnahmen	Ausgaben	Einnahmen
<b>8711 Elektriziätsnetz [Gemeindebetrieb]</b>	<b>203'577.45</b>		<b>265'000.00</b>		<b>79'649.85</b>	
5034.02 Netzprojekt Bergstrasse	61'231.40				2'600.00	
5034.03 Massnahmen Wichtigkeitsanalyse			150'000.00			
5034.99 Werterhaltende Massnahmen	19'552.55		100'000.00		29'829.60	
5040.04 Ersatz Trafostation Moos	90'524.45				3'964.25	
5040.06 Sanierung Verteilkabinen 2019					25'531.40	
5040.07 Sanierung Verteilkabinen 2020	32'269.05		15'000.00			
5290.01 Wichtigkeitsanalyse NE5					8'500.95	
5290.02 IST-Analyse Smart Meter					9'223.65	
<b>9 Finanzen und Steuern</b>	<b>40'093.60</b>	<b>1'675'339.75</b>		<b>2'576'400.00</b>	<b>70'376.35</b>	<b>1'162'439.75</b>
<b>Nettoeinnahmen</b>	<b>1'635'246.15</b>		<b>2'576'400.00</b>		<b>1'092'063.40</b>	
<b>99 Nicht aufgeteilte Posten</b>	<b>40'093.60</b>	<b>1'675'339.75</b>		<b>2'576'400.00</b>	<b>70'376.35</b>	<b>1'162'439.75</b>
<b>Nettoeinnahmen</b>	<b>1'635'246.15</b>		<b>2'576'400.00</b>		<b>1'092'063.40</b>	
<b>999 Abschluss</b>	<b>40'093.60</b>	<b>1'675'339.75</b>		<b>2'576'400.00</b>	<b>70'376.35</b>	<b>1'162'439.75</b>
<b>Nettoeinnahmen</b>	<b>1'635'246.15</b>		<b>2'576'400.00</b>		<b>1'092'063.40</b>	
<b>9990 Abschluss</b>	<b>40'093.60</b>	<b>1'675'339.75</b>		<b>2'576'400.00</b>	<b>70'376.35</b>	<b>1'162'439.75</b>
5900.00 Passivierte Einnahmen	40'093.60				70'376.35	
6900.00 Aktivierte Ausgaben		1'675'339.75		2'576'400.00		1'162'439.75

**12.5 Investitionsrechnung nach Sachgruppen**

		Rechnung 2020		Budget 2020		Rechnung 2019	
		Ausgaben	Einnahmen	Ausgaben	Einnahmen	Ausgaben	Einnahmen
<b>Investitionsrechnung</b>		<b>1'715'433.35</b>	<b>1'715'433.35</b>	<b>2'576'400.00</b>	<b>2'576'400.00</b>	<b>1'232'816.10</b>	<b>1'232'816.10</b>
<b>Investitionsausgaben</b>		<b>1'715'433.35</b>		<b>2'576'400.00</b>		<b>1'232'816.10</b>	
<b>50</b>	<b>Sachanlagen</b>	<b>1'487'165.40</b>		<b>2'365'900.00</b>		<b>922'010.20</b>	
5010	Strassen/Verkehrswege	500'439.80		297'000.00		107'255.70	
5020	Wasserbau	19'097.10				5'918.00	
5031	Tiefbauten Wasserversorgung	523'533.90		982'400.00		468'526.75	
5032	Tiefbauten Abwasserentsorgung	75'177.10		306'000.00		266'191.50	
5034	Tiefbauten Elektrizität	80'783.95		100'000.00		32'429.60	
5040	Hochbauten	222'725.70		615'000.00		41'688.65	
5060	Mobilien	65'407.85		65'500.00			
<b>52</b>	<b>Immaterielle Anlagen</b>	<b>924.60</b>		<b>25'000.00</b>		<b>29'529.55</b>	
5290	Ubrige immaterielle Anlagen	924.60		25'000.00		29'529.55	
<b>56</b>	<b>Eigene Investitionsbeiträge</b>	<b>187'249.75</b>		<b>185'500.00</b>		<b>210'900.00</b>	
5620	Inv.beiträge Gemeinden u.Gde.verbänden	187'249.75		185'500.00		210'900.00	
<b>59</b>	<b>Übertrag an Bilanz</b>	<b>40'093.60</b>				<b>70'376.35</b>	
5900	Passivierte Einnahmen	40'093.60				70'376.35	
<b>Investitionseinnahmen</b>			<b>1'715'433.35</b>		<b>2'576'400.00</b>		<b>1'232'816.10</b>
<b>60</b>	<b>Übertrag.Sachanlagen ins Finanzvermögen</b>		<b>3'000.00</b>				
6060	Übertragung von Mobilien ins FV		3'000.00				
<b>61</b>	<b>Rückerstattungen</b>		<b>773.80</b>				
6130	Rückerst.Dritter für Inestitionen übriger Tiefbau		773.80				
<b>63</b>	<b>Investitionsbeiträge f.eigene Rechnung</b>		<b>8'356.55</b>				<b>65'627.05</b>
6310	Investitionsbeiträge von Kantonen u.Konkordaten		8'356.55				65'627.05
<b>66</b>	<b>Rückzahlung eigener Investitionsbeiträge</b>		<b>27'963.25</b>				<b>4'749.30</b>
6620	Rückzlg.v.Investitionsbeitr.a.Gde.u.Gde.verbände		27'963.25				4'749.30
<b>69</b>	<b>Übertrag an Bilanz</b>		<b>1'675'339.75</b>		<b>2'576'400.00</b>		<b>1'162'439.75</b>
6900	Aktivierte Ausgaben		1'675'339.75		2'576'400.00		1'162'439.75
<b>Nettoinvestitionen</b>		<b>1'635'246.15</b>		<b>2'576'400.00</b>		<b>1'092'063.40</b>	