



**Einwohnergemeinde Safnern**

**JAHRESRECHNUNG**

**2017**

## INHALTSVERZEICHNIS

1	BERICHTERSTATTUNG .....	4
2	ECKDATEN .....	10
2.1	Übersicht .....	10
2.2	Selbstfinanzierung / Finanzierungsergebnis .....	11
2.3	Gestufte Erfolgsausweise .....	12
2.3.1	Gesamter Haushalt .....	12
2.3.2	Allgemeiner Haushalt .....	13
2.3.3	Wasserversorgung .....	14
2.3.4	Abwasserentsorgung .....	15
2.3.5	Abfallentsorgung .....	16
2.3.6	Elektroversorgung .....	17
3	BILANZ .....	18
4	FUNKTIONEN .....	20
4.1	Erfolgsrechnung .....	20
4.2	Investitionsrechnung .....	26
5	SACHGRUPPEN .....	27
5.1	Erfolgsrechnung .....	27
5.2	Investitionsrechnung .....	28
6	GELDFLUSSRECHNUNG .....	29
7	FINANZKENNZAHLEN .....	34
7.1	Gesamthaushalt .....	34
7.2	Allgemeiner Haushalt .....	35
7.3	Spezialfinanzierung Wasserversorgung .....	35
7.4	Spezialfinanzierung Abwasserentsorgung .....	35
7.5	Spezialfinanzierung Abfallentsorgung .....	35
7.6	Spezialfinanzierung Elektroversorgung .....	36

8 ANTRAG DER EXEKUTIVE .....	37
9 BESTÄTIGUNGSBERICHT .....	39
10 GENEHMIGUNG DER JAHRESRECHNUNG.....	41
11 ANHANG .....	42
11.1 Regelwerk .....	42
11.1.1 Angewendetes Regelwerk .....	42
11.1.2 Bewertung Finanzvermögen .....	42
11.1.3 Bewertung Verwaltungsvermögen .....	43
11.1.4 Aktivierungsgrenzen .....	43
11.1.5 Bestehendes Verwaltungsvermögen.....	43
11.2 Grundlagen der Jahresrechnung .....	43
11.3 Eigenkapitalnachweis .....	44
11.4 Rückstellungsspiegel.....	45
11.5 Beteiligungsspiegel .....	46
11.6 Gewährleistungsspiegel .....	49
11.7 Anlagespiegel.....	50
11.8 Kreditkontrolle .....	53
11.8.1 Verpflichtungskredite für Investitionen.....	53
11.8.2 Nachkredite.....	54
11.9 Weitere massgebende Angaben .....	55
11.9.1 Werterhaltungskosten und Einlagen in die Spezialfinanzierung Wasserversorgung.....	55
11.9.2 Werterhaltungskosten und Einlagen in die Spezialfinanzierung Abwasserentsorgung .....	56
12 DETAILS ZUR RECHNUNG .....	57
12.1 Bilanz .....	57
12.2 Erfolgsrechnung nach Funktionen .....	63
12.3 Erfolgsrechnung nach Sachgruppen.....	88
12.4 Investitionsrechnung nach Funktionen .....	95
12.5 Investitionsrechnung nach Sachgruppen.....	99

# 1 BERICHTERSTATTUNG

## Allgemeines

Die Jahresrechnung 2017 wurde nach dem Rechnungslegungsmodell HRM2 gemäss Artikel 70 Gemeindegesetz erstellt; für die Buchhaltung stand die Gemeindesoftware ABACUS der Firma Talus Informatik AG zur Verfügung. Verantwortlich für die Rechnungsführung ist Sandra Geider, Gemeindeverwalterin.

Das Budget für das Jahr 2017 mit einem Ertragsüberschuss im Gesamthaushalt von Fr. 55'800.00 wurde von der Gemeindeversammlung vom 7. Dezember 2016 mit der Steueranlage von 1.7 für Natürliche und Juristische Personen genehmigt. Die Liegenschaftssteuer beläuft sich auf 1.‰ des amtlichen Wertes und die Feuerwehrsteuer auf 4% der Staatssteuern, mindestens Fr. 50.00, maximal Fr. 450.00.

## Ergebnisse

Nach HRM2 muss das Ergebnis des **Gesamthaushalts** von der Gemeindeversammlung genehmigt werden.

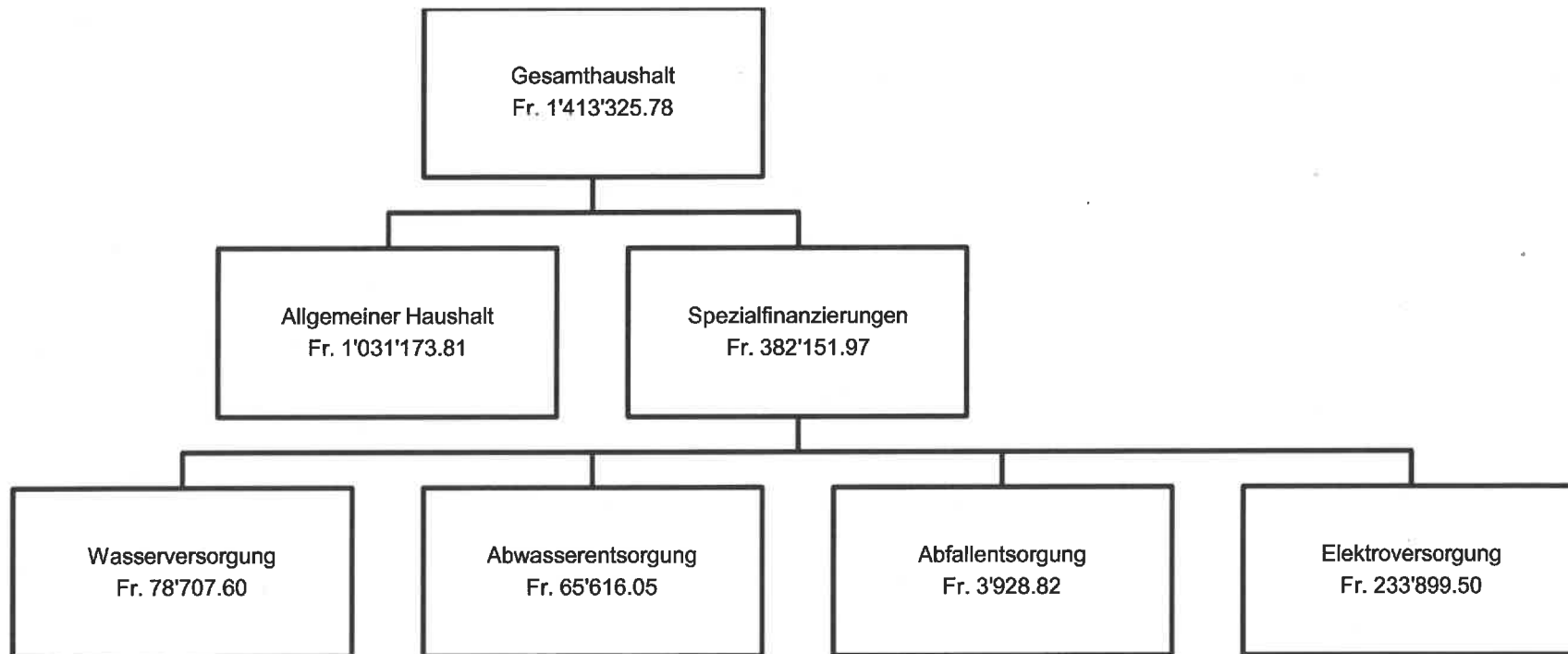

## Bilanz

Die Bilanzsumme beträgt per 31. Dezember 2017 Fr. 10'803'268.87 (Vorjahr: Fr. 9'000'251.14). Davon beläuft sich das Finanzvermögen auf Fr. 7'678'937.92 (Vorjahr: Fr. 6'804'905.19). Gegenüber dem Vorjahr entspricht dies einer Zunahme von Fr. 874'032.73. Das Verwaltungsvermögen beträgt per 31. Dezember 2017 Fr. 3'124'330.95 (Vorjahr: Fr. 2'195'345.95), was einer Zunahme von Fr. 928'985.00 entspricht. Das Fremdkapital ist auf Fr. 1'209'259.41 (Vorjahr: Fr. 1'171'945.31) angestiegen. Das Eigenkapital (SG 29) beträgt per 31. Dezember 2017 Fr. 9'594'009.46 (Vorjahr: Fr. 7'828'305.83). Hier wird auch die Finanzpolitische Reserve aus den Zusätzlichen Abschreibungen von Fr. 74'810.70 ausgewiesen.

**Das massgebende Eigenkapital (299) beläuft sich auf Fr. 4'089'915.07 (Vorjahr: Fr. 3'058'741.26).**

## Spezialfinanzierungen (SF)

### SF Wasserversorgung

Die Wasserversorgung (Funktion 7101) schliesst mit einem Ertragsüberschuss von Fr. 78'707.60 ab. Budgetiert war ein Ertragsüberschuss von Fr. 19'900.00. Die Besserstellung gegenüber dem Budget 2017 beträgt Fr. 58'807.60. Der Grund dafür ist die Anrechnung der Anschlussgebühren an die Einlage in den Werterhalt. Das Eigenkapital (Rechnungsausgleich) der SF Wasserversorgung beträgt Fr. 534'000.05 (Konto: 29001.00).

### SF Abwasserentsorgung

Die Abwasserentsorgung (Funktion 7201) schliesst mit einem Ertragsüberschuss von Fr. 65'616.05 ab. Budgetiert war ein Aufwandüberschuss von Fr. 50'670.00. Die Besserstellung gegenüber dem Budget 2017 beträgt Fr. 116'286.05. Der Grund dafür ist die Anrechnung der Anschlussgebühren an die Einlage in den Werterhalt. Das Eigenkapital (Rechnungsausgleich) der SF Abwasserentsorgung beträgt Fr. 668'290.35 (Konto: 29002.00). Der Bestand des Werterhalts beläuft sich auf Fr. 895'693.40 und der ARO Fr. 907'183.80 (Konto: 29302.00 / 29302.01).

### SF Abfallentsorgung

Die Abfallentsorgung (Funktion 7301) schliesst mit einem Ertragsüberschuss von Fr. 3'928.82 ab. Budgetiert war ein Aufwandüberschuss von Fr. 16'300.00. Die Besserstellung gegenüber dem Budget 2017 beträgt Fr. 20'228.82. Das Eigenkapital (Rechnungsausgleich) der SF Abfallentsorgung beträgt Fr. 58'371.44 (Konto 29003.00).

### SF Elektroversorgung

Die Elektroversorgung (Funktion 8711 und 8712) schliesst mit einem Ertragsüberschuss von Fr. 233'899.50 ab. Budgetiert war ein Ertragsüberschuss von Fr. 176'350.00. Die Besserstellung gegenüber dem Budget 2017 beträgt Fr. 57'549.50. Das Eigenkapital (Rechnungsausgleich) der SF Elektroversorgung beträgt Fr. 1'175'028.40 (Konto 29004.00).

### SF Liegenschaften Finanzvermögen

Mit der Einlage in die SF Liegenschaften Finanzvermögen von Fr. 23'900.00 und eine Entnahme des Liegenschaftsunterhalts von Fr. 8'977.50 aus der Funktion 9630 erhöht sich die Vorfinanzierung gegenüber dem Allgemeinen Haushalt auf Fr. 295'208.70 (Konto 29300.01).

**SF Abgeltung Planungsmehrwerte**

Die Vorfinanzierung gegenüber dem Allgemeinen Haushalt beträgt Fr. 305'044.65 (Konto 29300.02).

**Erfolgsrechnung****Ergebnis Gesamthaushalt**

Der Gesamthaushalt schliesst mit einem Ertragsüberschuss von Fr. 1'413'325.78 ab. Budgetiert war ein Ertragsüberschuss von Fr. 55'800.00 Die Besserstellung gegenüber dem Budget 2017 beträgt Fr. 1'357'525.78.

**Ergebnis Allgemeiner Haushalt**

Der Allgemeine Haushalt schliesst nach Vornahme der systembedingten zusätzlichen Abschreibungen (siehe Abschreibungen) mit einem Ertragsüberschuss von Fr. 1'031'173.81 ab. Budgetiert war ein Aufwandüberschuss von Fr. 73'480.00.

Die Kommentare beziehen sich auf den Gesamthaushalt.

**Personalaufwand**

Der Personalaufwand ist Fr. 39'691.10 tiefer als budgetiert. Weniger Sitzungsgelder und Entschädigungen beim Gemeinderat, tiefere Lohnkosten und Versicherungsleistungen bei der Verwaltung sind die Gründe dafür.

**Sachaufwand**

Der Sachaufwand liegt Fr. 227'154.35 unter dem Budget. Die grössten Abweichungen betreffen das Betriebs-, Verbrauchsmaterial, die Ver- und Entsorgung der Liegenschaften, das Verwaltungsvermögen, die Dienstleistungen Dritter, den Informatik-Nutzungsaufwand sowie den Unterhalt Hochbauten, Gebäude.

**Abschreibungen**

Das bestehende Verwaltungsvermögen wurde per 1. Januar 2016 zu Buchwerten in HRM2 übernommen und beträgt Fr. 417'600.00 für den Allgemeinen Haushalt. Dieses wird innert 8 Jahren (Fr. 52'200.00/Jahr) abgeschrieben. Das bestehende Verwaltungsvermögen der Spezialfinanzierung Wasserversorgung beträgt Fr. 792'790.60. Dies kann mit der Einlage in den Werterhalt nach Abzug der neuen Abschreibungen abgeschrieben werden. Die Ordentlichen Abschreibungen nach Nutzungsdauern betragen Fr. 16'908.55.

Systembedingte zusätzliche Abschreibungen (Art. 84 GV) müssen vorgenommen werden, wenn der Allgemeine Haushalt einen Ertragsüberschuss ausweist und die Ordentlichen Abschreibungen kleiner als die Nettoinvestitionen sind. Im Rechnungsjahr 2017 mussten Fr. 74'810.70 Zusätzliche Abschreibungen vorgenommen und in die Finanzpolitische Reserve eingelegt werden.

**Fiskalertrag**

Die Einnahmen aus Steuern liegen Fr. 845'574.75 über dem Budget. Mehreinnahmen konnten insbesondere bei den aktiven Steuerauscheidungen Gewinnsteuern und den Grundstückgewinnsteuern verzeichnet werden.

**Finanzertrag**

Das Finanzvermögen wird jährlich neu bewertet, ausser den Liegenschaften und Grundstücke (alle 5 Jahre). Die Aktien der BKW haben per Ende 2017 einen Mehrwert von Fr. 22'620.00.

**Investitionsrechnung**

Es wurden Nettoinvestitionen von Fr. 1'188'134.45 getätigt. Davon fallen auf den Allgemeinen Haushalt Fr. 141'189.70, SF Wasserversorgung Fr. 663'335.85, SF Abwasserentsorgung Fr. 220'503.35 und SF Elektroversorgung Fr. 163'105.55. Die Aktivierungsgrenze beim Allgemeinen Haushalt beläuft sich auf Fr. 50'000.00, bei den Spezialfinanzierungen Wasserversorgung, Abwasserentsorgung und Elektroversorgung beläuft sich die Aktivierungsgrenze auf Fr. 5'000.00.

**Nachkredite**

Es werden nur Nachkredite grösser Fr. 3'000.00 aufgeführt.

Total: Fr. 299'614.40

davon:

gebunden Fr. 231'497.45

GR Kompetenz Fr. 68'116.95

zu beschliessen Fr. 0.00

**Spezialfinanzierungen**

(Gebührenfinanzierte Bereiche gemäss Art. 30 Bst. b FHDV)

**SF Wasserversorgung**

	Rechnung 2017 Fr.	Budget 2017 Fr.	Rechnung 2016 Fr.
Erfolg	78'707.60	19'900.00	36'006.70
Verwaltungsvermögen per 31.12.2017	1'572'080.50		1'085'190.65
Bestand Werterhalt per 31.12.2017	0.00		0.00
Eigenkapital SF per 31.12.2017	534'000.05		455'292.45

**SF Abwasserentsorgung**

	Rechnung 2017 Fr.	Budget 2017 Fr.	Rechnung 2016 Fr.
Erfolg	65'616.05	-50'670.00	-20'169.30
Verwaltungsvermögen per 31.12.2017	562'734.00		349'443.00
Bestand Werterhalt per 31.12.2017	1'802'877.20		1'540'232.55
Eigenkapital SF per 31.12.2017	668'290.35		602'674.30

**SF Abfallentsorgung**

	Rechnung 2017 Fr.	Budget 2017 Fr.	Rechnung 2016 Fr.
Erfolg	3'928.82	-16'300.00	-24'899.18
Verwaltungsvermögen per 31.12.2017	0.00		0.00
Eigenkapital SF per 31.12.2017	58'371.44		54'442.62



**SF Elektrizitätsversorgung**

	<b>Rechnung 2017</b> Fr.	<b>Budget 2017</b> Fr.	<b>Rechnung 2016</b> Fr.
Erfolg	233'899.50	176'350.00	248'932.89
Verwaltungsvermögen per 31.12.2017	193'605.00		39'611.55
Eigenkapital SF per 31.12.2017	1'175'028.40		941'128.90

## 2 ECKDATEN

### 2.1 Übersicht

	Rechnung 2017	Budget 2017	Rechnung 2016
Jahresergebnis ER Gesamthaushalt	1'413'325.78	55'800.00	495'455.29
Jahresergebnis ER Allgemeiner Haushalt	1'031'173.81	-73'480.00	255'584.18
Jahresergebnis Gesetzliche Spezialfinanzierungen	382'151.97	129'280.00	239'871.11
Steuerertrag Natürliche Personen	3'952'048.25	3'863'000.00	3'875'979.37
Steuerertrag Juristische Personen	585'956.70	212'000.00	329'422.05
Liegenschaftssteuer	338'164.35	340'000.00	341'708.40
Nettoinvestitionen	1'188'134.45	1'362'000.00	1'229'715.05
Bestand Finanzvermögen	7'678'937.92		6'804'905.19
Bestand Verwaltungsvermögen Gesamthaushalt	3'124'330.95		2'195'345.95
Bestand Verwaltungsvermögen Allgemeiner Haushalt	795'911.45		721'100.75
Bestand Verwaltungsvermögen Spezialfinanzierungen	2'328'419.50		1'474'245.20
Fremdkapital	1'209'259.41		1'171'945.31
Eigenkapital	9'594'009.46		7'828'305.83
Reserven	378'311.45		303'500.75
Bilanzüberschuss/-fehlbetrag	4'089'915.07		3'058'741.26

**2.2 Selbstfinanzierung / Finanzierungsergebnis**

		<b>Rechnung 2017</b>	<b>Budget 2017</b>	<b>Rechnung 2016</b>
Ergebnis Gesamthaushalt	90	1'413'325.78	196'250.00	495'455.29
Abschreibung Verwaltungsvermögen	+ 33	259'149.45	260'750.00	244'759.70
Einlagen in Fonds und Spezialfinanzierungen	+ 35	446'303.00	465'950.00	882'437.76
Entnahmen aus Fonds und Spezialfinanzierungen	- 45	183'658.35	195'100.00	2'061'555.44
Wertberichtigung Darlehen Verwaltungsvermögen	+ 364	0.00	0.00	0.00
Wertberichtigung Beteiligungen Verwaltungsvermögen	+ 365	0.00	0.00	0.00
Abschreibungen Investitionsbeiträge	+ 366	0.00	0.00	0.00
Einlagen in das Eigenkapital	+ 389	98'710.70	0.00	326'100.75
Entnahmen aus dem Eigenkapital	- 489	8'977.50	0.00	13'874.45
<b>Selbstfinanzierung</b>		<b>2'024'853.08</b>	<b>727'850.00</b>	<b>1'343'422.14</b>
<b>Nettoinvestitionen</b>				
Investitionsausgaben	+ 690	1'202'023.35	1'368'000.00	1'238'048.40
Investitionseinnahmen	- 590	13'888.90	6'000.00	8'333.35
<b>Nettoinvestitionen</b>		<b>1'188'134.45</b>	<b>1'362'000.00</b>	<b>1'229'715.05</b>
<b>Finanzierungsergebnis</b>		<b>836'718.63</b>	<b>-634'150.00</b>	<b>113'707.09</b>

## 2.3 Gestufte Erfolgsausweise

### 2.3.1 Gesamter Haushalt

	Rechnung 2017	Budget 2017	Rechnung 2016
<b>Betrieblicher Aufwand</b>			
30 Personalaufwand	821'138.90	860'830.00	814'811.35
31 Sach- und übriger Betriebsaufwand	2'399'125.65	2'626'280.00	2'264'040.44
33 Abschreibungen Verwaltungsvermögen	259'149.45	260'750.00	244'759.70
35 Einlagen in Fonds und Spezialfinanzierungen	446'303.00	465'950.00	470'459.10
36 Transferaufwand	4'326'091.10	4'354'700.00	4'153'322.50
37 Durchlaufende Beiträge	0.00	0.00	0.00
<b>Total Betrieblicher Aufwand</b>	<b>8'251'808.10</b>	<b>8'568'510.00</b>	<b>7'947'393.09</b>
<b>Betrieblicher Ertrag</b>			
40 Fiskalertrag	5'429'132.45	4'587'500.00	4'714'281.22
41 Regalien und Konzessionen	0.00	0.00	0.00
42 Entgelte	3'142'654.28	2'882'950.00	2'940'734.91
43 Verschiedene Erträge	0.00	0.00	0.00
45 Entnahmen aus Fonds und Spezialfinanzierungen	183'658.35	195'100.00	179'478.25
46 Transferertrag	906'788.00	909'900.00	845'729.55
47 Durchlaufende Beiträge	0.00	0.00	0.00
<b>Total Betrieblicher Ertrag</b>	<b>9'662'233.08</b>	<b>8'575'450.00</b>	<b>8'680'223.93</b>
<b>ERGEBNIS AUS BETRIEBLICHER TÄTIGKEIT</b>	<b>1'410'424.98</b>	<b>6'940.00</b>	<b>732'830.84</b>
34 Finanzaufwand	70'544.90	76'650.00	71'843.05
44 Finanzertrag	163'178.90	125'510.00	146'693.80
<b>ERGEBNIS AUS FINANZIERUNG</b>	<b>92'634.00</b>	<b>48'860.00</b>	<b>74'850.75</b>
<b>OPERATIVES ERGEBNIS</b>	<b>1'503'058.98</b>	<b>55'800.00</b>	<b>807'681.59</b>
38 Ausserordentlicher Aufwand	98'710.70	0.00	326'100.75
48 Ausserordentlicher Ertrag	8'977.50	0.00	13'874.45
<b>AUSSERORDENTLICHES ERGEBNIS</b>	<b>-89'733.20</b>	<b>0.00</b>	<b>-312'226.30</b>
<b>GESAMTERGEBNIS ERFOLGSRECHNUNG</b>	<b>1'413'325.478</b>	<b>55'800.00</b>	<b>495'455.29</b>

## 2.3.2 Allgemeiner Haushalt

	Rechnung 2017	Budget 2017	Rechnung 2016
<b>Betrieblicher Aufwand</b>			
30 Personalaufwand	807'427.10	844'780.00	801'376.05
31 Sach- und übriger Betriebsaufwand	878'653.70	1'104'260.00	822'790.89
33 Abschreibungen Verwaltungsvermögen	66'379.00	65'900.00	60'535.45
35 Einlagen in Fonds und Spezialfinanzierungen	0.00	22'600.00	0.00
36 Transferaufwand	3'775'253.05	3'785'700.00	3'621'278.95
37 Durchlaufende Beiträge	0.00	0.00	0.00
<b>Total Betrieblicher Aufwand</b>	<b>5'527'712.85</b>	<b>5'823'240.00</b>	<b>5'305'981.34</b>
<b>Betrieblicher Ertrag</b>			
40 Fiskalertrag	5'429'132.45	4'587'500.00	4'714'281.22
41 Regalien und Konzessionen	0.00	0.00	0.00
42 Entgelte	225'565.41	193'750.00	238'621.30
43 Verschiedene Erträge	0.00	0.00	0.00
45 Entnahmen aus Fonds und Spezialfinanzierungen	0.00	12'250.00	209.00
46 Transferertrag	906'788.00	909'900.00	845'729.55
47 Durchlaufende Beiträge	0.00	0.00	0.00
<b>Total Betrieblicher Ertrag</b>	<b>6'561'485.86</b>	<b>5'703'400.00</b>	<b>5'798'841.07</b>
<b>ERGEBNIS AUS BETRIEBLICHER TÄTIGKEIT</b>	<b>1'033'773.01</b>	<b>-119'840.00</b>	<b>492'859.73</b>
34 Finanzaufwand	57'444.90	65'650.00	64'043.05
44 Finanzertrag	144'578.90	112'010.00	138'993.80
<b>ERGEBNIS AUS FINANZIERUNG</b>	<b>87'134.00</b>	<b>45'360.00</b>	<b>74'950.75</b>
<b>OPERATIVES ERGEBNIS</b>	<b>1'120'907.01</b>	<b>-73'480.00</b>	<b>567'810.48</b>
38 Ausserordentlicher Aufwand	98'710.70	0.00	326'100.75
48 Ausserordentlicher Ertrag	8'977.50	0.00	13'874.45
<b>AUSSERORDENTLICHES ERGEBNIS</b>	<b>-89'733.20</b>	<b>0.00</b>	<b>-312'226.30</b>
<b>GESAMTERGEBNIS ERFOLGSRECHNUNG</b>	<b>1'031'173.81</b>	<b>-73'480.00</b>	<b>255'584.18</b>

## 2.3.3 Spezialfinanzierung Wasserversorgung

	Rechnung 2017	Budget 2017	Rechnung 2016
<b>Betrieblicher Aufwand</b>			
30 Personalaufwand	9'731.05	10'900.00	10'518.10
31 Sach- und übriger Betriebsaufwand	141'700.30	126'050.00	116'284.70
33 Abschreibungen Verwaltungsvermögen	176'446.00	174'850.00	174'846.00
35 Einlagen in Fonds und Spezialfinanzierungen	176'446.00	174'850.00	174'846.00
36 Transferaufwand	124'483.95	125'800.00	128'236.65
37 Durchlaufende Beiträge	0.00	0.00	0.00
<b>Total Betrieblicher Aufwand</b>	<b>628'807.30</b>	<b>612'450.00</b>	<b>604'731.45</b>
<b>Betrieblicher Ertrag</b>			
40 Fiskalertrag	0.00	0.00	0.00
41 Regalien und Konzessionen	0.00	0.00	0.00
42 Entgelte	544'168.90	468'500.00	473'692.15
43 Verschiedene Erträge	0.00	0.00	0.00
45 Entnahmen aus Fonds und Spezialfinanzierungen	176'446.00	174'850.00	174'846.00
46 Transferertrag	0.00	0.00	0.00
47 Durchlaufende Beiträge	0.00	0.00	0.00
<b>Total Betrieblicher Ertrag</b>	<b>720'614.90</b>	<b>643'350.00</b>	<b>648'538.15</b>
<b>ERGEBNIS AUS BETRIEBLICHER TÄTIGKEIT</b>	<b>91'807.60</b>	<b>30'900.00</b>	<b>43'806.70</b>
34 Finanzaufwand	13'100.00	11'000.00	7'800.00
44 Finanzertrag	0.00	0.00	0.00
<b>ERGEBNIS AUS FINANZIERUNG</b>	<b>-13'100.00</b>	<b>-11'000.00</b>	<b>-7'800.00</b>
<b>OPERATIVES ERGEBNIS</b>	<b>78'707.60</b>	<b>19'900.00</b>	<b>36'006.70</b>
38 Ausserordentlicher Aufwand	0.00	0.00	0.00
48 Ausserordentlicher Ertrag	0.00	0.00	0.00
<b>AUSSERORDENTLICHES ERGEBNIS</b>	<b>0.00</b>	<b>0.00</b>	<b>0.00</b>
<b>GESAMTERGEBNIS ERFOLGSRECHNUNG</b>	<b>78'707.60</b>	<b>19'900.00</b>	<b>36'006.70</b>

## 2.3.4 Spezialfinanzierung Abwasserentsorgung

	Rechnung 2017	Budget 2017	Rechnung 2016
<b>Betrieblicher Aufwand</b>			
30 Personalaufwand	810.00	900.00	680.00
31 Sach- und übriger Betriebsaufwand	41'519.30	33'470.00	12'482.85
33 Abschreibungen Verwaltungsvermögen	7'212.35	8'000.00	4'423.25
35 Einlagen in Fonds und Spezialfinanzierungen	269'857.00	268'500.00	295'613.10
36 Transferaufwand	227'231.00	230'800.00	194'500.00
37 Durchlaufende Beiträge	0.00	0.00	0.00
<b>Total Betrieblicher Aufwand</b>	<b>546'629.65</b>	<b>541'670.00</b>	<b>507'699.20</b>
<b>Betrieblicher Ertrag</b>			
40 Fiskalertrag	0.00	0.00	0.00
41 Regalien und Konzessionen	0.00	0.00	0.00
42 Entgelte	586'833.35	470'000.00	476'006.65
43 Verschiedene Erträge	0.00	0.00	0.00
45 Entnahmen aus Fonds und Spezialfinanzierungen	7'212.35	8'000.00	4'423.25
46 Transferertrag	0.00	0.00	0.00
47 Durchlaufende Beiträge	0.00	0.00	0.00
<b>Total Betrieblicher Ertrag</b>	<b>594'045.70</b>	<b>478'000.00</b>	<b>480'429.90</b>
<b>ERGEBNIS AUS BETRIEBLICHER TÄTIGKEIT</b>	<b>47'416.05</b>	<b>-63'670.00</b>	<b>-27'269.30</b>
34 Finanzaufwand	0.00	0.00	0.00
44 Finanzertrag	18'200.00	13'000.00	7'100.00
<b>ERGEBNIS AUS FINANZIERUNG</b>	<b>18'200.00</b>	<b>13'000.00</b>	<b>7'100.00</b>
<b>OPERATIVES ERGEBNIS</b>	<b>65'616.05</b>	<b>-50'670.00</b>	<b>-20'169.30</b>
38 Ausserordentlicher Aufwand	0.00	0.00	0.00
48 Ausserordentlicher Ertrag	0.00	0.00	0.00
<b>AUSSERORDENTLICHES ERGEBNIS</b>	<b>0.00</b>	<b>0.00</b>	<b>0.00</b>
<b>GESAMTERGEBNIS ERFOLGSRECHNUNG</b>	<b>65'616.05</b>	<b>-50'670.00</b>	<b>-20'169.30</b>

## 2.3.5 Spezialfinanzierung Abfallentsorgung

	Rechnung 2017	Budget 2017	Rechnung 2016
<b>Betrieblicher Aufwand</b>			
30 Personalaufwand	750.00	800.00	620.00
31 Sach- und übriger Betriebsaufwand	140'839.00	145'900.00	160'351.25
33 Abschreibungen Verwaltungsvermögen	0.00	0.00	0.00
35 Einlagen in Fonds und Spezialfinanzierungen	0.00	0.00	0.00
36 Transferaufwand	50'000.00	61'800.00	64'600.00
37 Durchlaufende Beiträge	0.00	0.00	0.00
<b>Total Betrieblicher Aufwand</b>	<b>191'589.00</b>	<b>208'500.00</b>	<b>225'571.25</b>
<b>Betrieblicher Ertrag</b>			
40 Fiskalertrag	0.00	0.00	0.00
41 Regalien und Konzessionen	0.00	0.00	0.00
42 Entgelte	195'117.82	191'700.00	200'072.07
43 Verschiedene Erträge	0.00	0.00	0.00
45 Entnahmen aus Fonds und Spezialfinanzierungen	0.00	0.00	0.00
46 Transferertrag	0.00	0.00	0.00
47 Durchlaufende Beiträge	0.00	0.00	0.00
<b>Total Betrieblicher Ertrag</b>	<b>195'117.82</b>	<b>191'700.00</b>	<b>200'072.07</b>
<b>ERGEBNIS AUS BETRIEBLICHER TÄTIGKEIT</b>	<b>3'528.82</b>	<b>-16'800.00</b>	<b>-25'499.18</b>
34 Finanzaufwand	0.00	0.00	0.00
44 Finanzertrag	400.00	500.00	600.00
<b>ERGEBNIS AUS FINANZIERUNG</b>	<b>400.00</b>	<b>500.00</b>	<b>600.00</b>
<b>OPERATIVES ERGEBNIS</b>	<b>3'928.82</b>	<b>-16'300.00</b>	<b>-24'899.18</b>
38 Ausserordentlicher Aufwand	0.00	0.00	0.00
48 Ausserordentlicher Ertrag	0.00	0.00	0.00
<b>AUSSERORDENTLICHES ERGEBNIS</b>	<b>0.00</b>	<b>0.00</b>	<b>0.00</b>
<b>GESAMTERGEBNIS ERFOLGSRECHNUNG</b>	<b>3'928.82</b>	<b>-16'300.00</b>	<b>-24'899.18</b>



## 2.3.6 Spezialfinanzierung Elektroversorgung

	Rechnung 2017	Budget 2017	Rechnung 2016
<b>Betrieblicher Aufwand</b>			
30 Personalaufwand	2'420.75	3'450.00	1'617.20
31 Sach- und übriger Betriebsaufwand	1'196'413.35	1'216'600.00	1'152'130.75
33 Abschreibungen Verwaltungsvermögen	9'112.10	12'000.00	4'955.00
35 Einlagen in Fonds und Spezialfinanzierungen	0.00	0.00	0.00
36 Transferaufwand	149'123.10	150'600.00	144'706.90
37 Durchlaufende Beiträge	0.00	0.00	0.00
<b>Total Betrieblicher Aufwand</b>	<b>1'357'069.30</b>	<b>1'382'650.00</b>	<b>1'303'409.85</b>
<b>Betrieblicher Ertrag</b>			
40 Fiskalertrag	0.00	0.00	0.00
41 Regalien und Konzessionen	0.00	0.00	0.00
42 Entgelte	1'590'968.80	1'559'000.00	1'552'342.74
43 Verschiedene Erträge	0.00	0.00	0.00
45 Entnahmen aus Fonds und Spezialfinanzierungen	0.00	0.00	0.00
46 Transferertrag	0.00	0.00	0.00
47 Durchlaufende Beiträge	0.00	0.00	0.00
<b>Total Betrieblicher Ertrag</b>	<b>1'590'968.80</b>	<b>1'559'000.00</b>	<b>1'552'342.74</b>
<b>ERGEBNIS AUS BETRIEBLICHER TÄTIGKEIT</b>	<b>233'899.50</b>	<b>176'350.00</b>	<b>248'932.89</b>
34 Finanzaufwand	0.00	0.00	0.00
44 Finanzertrag	0.00	0.00	0.00
<b>ERGEBNIS AUS FINANZIERUNG</b>	<b>0.00</b>	<b>0.00</b>	<b>0.00</b>
<b>OPERATIVES ERGEBNIS</b>	<b>233'899.50</b>	<b>176'350.00</b>	<b>248'932.89</b>
38 Ausserordentlicher Aufwand	0.00	0.00	0.00
48 Ausserordentlicher Ertrag	0.00	0.00	0.00
<b>AUSSERORDENTLICHES ERGEBNIS</b>	<b>0.00</b>	<b>0.00</b>	<b>0.00</b>
<b>GESAMTERGEBNIS ERFOLGSRECHNUNG</b>	<b>233'899.50</b>	<b>176'350.00</b>	<b>248'932.89</b>

**3 BILANZ**

<b>AKTIVEN</b>	<b>Bestand 31.12.2017</b>	<b>Bestand 01.01.2017</b>	<b>Veränderung</b>
<b>FINANZVERMÖGEN</b>			
100 Flüssige Mittel und kurzfristige Geldanlagen	2'536'940.97	2'237'153.22	299'787.75
101 Forderungen	3'733'260.55	3'260'621.97	472'638.58
102 Kurzfristige Finanzanlagen	-	-	-
104 Aktive Rechnungsabgrenzungen	14'680.40	-	14'680.40
106 Vorräte und angefangene Arbeiten	-	-	-
107 Finanzanlagen	150'670.00	128'050.00	22'620.00
108 Sachanlagen Finanzvermögen	1'243'386.00	1'179'080.00	64'306.00
<b>TOTAL FINANZVERMÖGEN</b>	<b>7'678'937.92</b>	<b>6'804'905.19</b>	<b>874'032.73</b>
<b>VERWALTUNGSVERMÖGEN</b>			
140 Sachanlagen Verwaltungsvermögen	3'111'059.95	2'177'651.95	933'408.00
142 Immaterielle Anlagen	13'271.00	17'694.00	-4'423.00
144 Darlehen	-	-	-
145 Beteiligungen, Grundkapitalien	-	-	-
146 Investitionsbeiträge	-	-	-
<b>TOTAL VERWALTUNGSVERMÖGEN</b>	<b>3'124'330.95</b>	<b>2'195'345.95</b>	<b>928'985.00</b>
<b>AKTIVEN</b>	<b>10'803'268.87</b>	<b>9'000'251.14</b>	<b>1'803'017.73</b>

<b>PASSIVEN</b>	<b>Bestand 31.12.2017</b>	<b>Bestand 01.01.2017</b>	<b>Veränderung</b>
<b>FREMDKAPITAL</b>			
200 Laufende Verpflichtungen	967'482.65	935'139.25	32'343.40
204 Passive Rechnungsabgrenzungen	1'400.00	2'670.30	-1'270.30
209 Verbindlichkeiten gegenüber SF im FK	240'376.76	234'135.76	6'241.00
<b>TOTAL FREMDKAPITAL</b>	<b>1'209'259.41</b>	<b>1'171'945.31</b>	<b>37'314.10</b>
<b>EIGENKAPITAL</b>			
290 Verpflichtungen/Vorschüsse ggü. SF	2'435'690.24	2'053'538.27	382'151.97
293 Vorfinanzierungen	2'403'130.55	2'125'563.40	277'567.15
294 Reserven	378'311.45	303'500.75	74'810.70
296 Neubewertungsreserve Finanzvermögen	286'962.15	286'962.15	-
299 Bilanzüberschuss/-fehlbetrag	4'089'915.07	3'058'741.26	1'031'173.81
<b>TOTAL EIGENKAPITAL</b>	<b>9'594'009.46</b>	<b>7'828'305.83</b>	<b>1'765'703.63</b>
<b>PASSIVEN</b>	<b>10'803'268.87</b>	<b>9'000'251.14</b>	<b>1'803'017.73</b>

**4 FUNKTIONEN****4.1 Erfolgsrechnung**

	Rechnung 2017		Budget 2017		Rechnung 2016	
	Aufwand	Ertrag	Aufwand	Ertrag	Aufwand	Ertrag
0 Allgemeine Verwaltung	677'894.50	260'738.61	780'810.00	258'250.00	686'021.55	293'074.30
Nettoergebnis		417'155.89		522'560.00		392'947.25
1 Öffentliche Ordnung und Sicherheit	150'032.85	78'427.20	164'100.00	79'460.00	118'063.25	65'864.40
Nettoergebnis		71'605.65		84'640.00		52'198.85
2 Bildung	2'099'964.00	324'409.25	2'077'450.00	295'350.00	1'887'188.45	295'802.75
Nettoergebnis		1'775'554.75		1'782'100.00		1'591'385.70
3 Kultur, Sport, Freizeit, Kirche	164'887.40	12'044.30	187'650.00	15'000.00	150'795.00	11'979.60
Nettoergebnis		152'843.10		172'650.00		138'815.40
4 Gesundheit	3'559.95		5'970.00		4'747.65	
Nettoergebnis		3'559.95		5'970.00		4'747.65
5 Soziale Sicherheit	1'452'163.05	610.20	1'531'420.00	1'000.00	1'478'929.00	565.60
Nettoergebnis		1'451'552.85		1'530'420.00		1'478'363.40
6 Verkehr	566'746.85	170'358.50	598'140.00	140'900.00	559'578.35	156'115.65
Nettoergebnis		396'388.35		457'240.00		403'462.70
7 Umweltschutz und Raumordnung	1'574'859.82	1'548'301.67	1'466'720.00	1'404'520.00	1'429'186.15	1'399'058.60
Nettoergebnis		26'558.15		62'200.00		30'127.55
8 Volkswirtschaft	1'595'205.40	1'590'968.80	1'562'700.00	1'559'000.00	1'554'491.84	1'552'342.74
Nettoergebnis		1'236.60		3'710.00		2'149.10
9 Finanzen und Steuern	1'683'075.66	5'979'530.95	595'050.00	5'216'530.00	1'152'759.42	5'246'957.02
Nettoergebnis	4'296'455.29		4'621'480.00		4'094'197.60	

**0 Allgemeine Verwaltung**

	Rechnung 2017		Budget 2017		Rechnung 2016	
	Aufwand	Ertrag	Aufwand	Ertrag	Aufwand	Ertrag
Nettoergebnis	677'894.50	260'738.61	780'810.00	258'250.00	686'021.55	293'074.30
		417'155.89		522'560.00		392'947.25

- 0110 Weniger Aufwand für Drucksachen, Publikationen
- 0120 Weniger Löhne, Tag- und Sitzungsgelder Gemeinderat
- 0220 Tieferer Personalaufwand Verwaltung und höhere Rückerstattungen durch Versicherungsleistungen; weniger Informatik-Nutzungsaufwand
- 0290 Weniger Aufwand Ver- und Entsorgung

**1 Öffentliche Ordnung und Sicherheit, Verteidigung**

	Rechnung 2017		Budget 2017		Rechnung 2016	
	Aufwand	Ertrag	Aufwand	Ertrag	Aufwand	Ertrag
Nettoergebnis	150'032.85	78'427.20	164'100.00	79'460.00	118'063.25	65'864.40
		71'605.65		84'640.00		52'198.85

- 1400 Weniger Aufwand Baubewilligungsgebühren daher auch Mindereinnahmen bei Gebühren für Amtshandlungen (Bauabteilung); Abrechnung ÖREB-Kataster erst im Jahr 2017

**2 Bildung**

	Rechnung 2017		Budget 2017		Rechnung 2016	
	Aufwand	Ertrag	Aufwand	Ertrag	Aufwand	Ertrag
Nettoergebnis	2'099'964.00	324'409.25	2'077'450.00	295'350.00	1'887'188.45	295'802.75
		1'775'554.75		1'782'100.00		1'591'385.70

- 2110 Höhere Entschädigung an den Kanton für Lehrerbesoldung

- 2120 Höhere Entschädigung an den Kanton für Lehrerbesoldung; Mehreinnahmen durch Schulkostenbeitragsrechnungen an Gemeinden
- 2130 Tiefere Schulkostenbeiträge an das Gymnasium; höherer Gemeindeanteil an den Gemeindeverband Bildung Gottstatt; höher Besoldungskostenanteil des Kantons
- 2140 Tieferer Beitrag an die Musikschulen
- 2170 Minderaufwand bei der Ver- und Entsorgung, tieferer Aufwand bei Baulicher Unterhalt Hochbauten, Gebäude bei der Schulliegenschaft
- 2180 Tieferer Kantonsbeitrag an die Tagesschule

**3 Kultur, Sport und Freizeit, Kirche**

	Rechnung 2017		Budget 2017		Rechnung 2016	
	Aufwand	Ertrag	Aufwand	Ertrag	Aufwand	Ertrag
Nettoergebnis	164'887.40	12'044.30	187'650.00	15'000.00	150'795.00	11'979.60
		152'843.10		172'650.00		138'815.40

3410 Minderaufwand bei Baulicher Unterhalt Hochbauten, Gebäude Sportplatz

**4 Gesundheit**

	Rechnung 2017		Budget 2017		Rechnung 2016	
	Aufwand	Ertrag	Aufwand	Ertrag	Aufwand	Ertrag
Nettoergebnis	3'559.95		5'970.00		4'747.65	
		3'559.95		5'970.00		4'747.65

**5 Soziale Sicherheit**

	Rechnung 2017		Budget 2017		Rechnung 2016	
	Aufwand	Ertrag	Aufwand	Ertrag	Aufwand	Ertrag
Nettoergebnis	1'452'163.05	610.20	1'531'420.00	1'000.00	1'478'929.00	565.60
		1'451'552.85		1'530'420.00		1'478'363.40

- 5320 Tieferen Kantonsbeitrag Lastenausgleich Ergänzungsleistungen AHV/IV
- 5796 Rückerstattung aus der Abrechnung des Regionalen Sozialdienst Orpund aufgrund des höheren Kantonsbeitrages an die Besoldungskosten (rückwirkend aus 2016)

**6 Verkehr und Nachrichtenübermittlung**

	Rechnung 2017		Budget 2017		Rechnung 2016	
	Aufwand	Ertrag	Aufwand	Ertrag	Aufwand	Ertrag
Nettoergebnis	566'746.85	170'358.50	598'140.00	140'900.00	559'578.35	156'115.65
		396'388.35		457'240.00		403'462.70

- 6150 Weniger Aufwand bei der Schneeräumung; Rückerstattungen durch Versicherungsleistungen
- 6220 Beitrag an den Verein seeland.biel/bienne an das Gesamtmobilitätskonzept Zustand Ostast
- 6290 Die Auslastung der SBB-Tageskarte liegt bei 96.48%

**7 Umweltschutz und Raumordnung**

	Rechnung 2017		Budget 2017		Rechnung 2016	
	Aufwand	Ertrag	Aufwand	Ertrag	Aufwand	Ertrag
Nettoergebnis	1'574'859.82	1'548'301.67	1'466'720.00	1'404'520.00	1'429'186.15	1'399'058.60
		26'558.15		62'200.00		30'127.55

- 7101 Mehraufwand Unterhalt übrige Tiefbauten durch Leitungsbrüche. Die Spezialfinanzierung Wasserversorgung schliesst mit einem Ertragsüberschuss von Fr. 78'707.60 ab; der Grund ist das neu mit HRM2 die Einnahmen aus den Anschlussgebühren an der Einlage in den Werterhalt angerechnet werden können.
- 7201 Mehraufwand Nachführung Leitungskataster. Die Spezialfinanzierung Abwasserentsorgung schliesst mit einem Ertragsüberschuss von Fr. 65'616.05 ab; der Grund ist das neu mit HRM2 die Einnahmen aus den Anschlussgebühren an der Einlage in den Werterhalt angerechnet werden können.
- 7301 Die Spezialfinanzierung Abfallentsorgung schliesst mit einem Ertragsüberschuss von Fr. 3'928.82 ab

7450 Der Aufwand für die Notfallplanung Naturgefahren beläuft sich auf Fr. 19'452.55 unter dem budgetierten Betrag, welcher der Kanton vorgegeben hat

**8 Volkswirtschaft**

	Rechnung 2017		Budget 2017		Rechnung 2016	
	Aufwand	Ertrag	Aufwand	Ertrag	Aufwand	Ertrag
Nettoergebnis	1'592'205.40	1'590'968.80	1'562'700.00	1'559'000.00	1'554'491.84	1'552'342.74
		1'236.60		3'700.00		2'149.10

8711 Minderaufwand beim Netznutzungsentgelt; Mehraufwand bei Unterhalt übrige Tiefbauten durch Unfallschaden an einer Verteilkabine. Rückerstattung der Versicherungsleistung unter Konto Rückerstattungen Dritter. Die Spezialfinanzierung Elektroversorgung schliesst mit einem Ertragsüberschuss von Fr. 233'899.50 (inkl. Funktion 8712) ab

8712 Mindereinnahmen beim Stromverkauf

**9 Finanzen und Steuern**

	Rechnung 2017		Budget 2017		Rechnung 2016	
	Aufwand	Ertrag	Aufwand	Ertrag	Aufwand	Ertrag
Nettoergebnis	1'683'075.66	5'979'530.95	595'050.00	5'216'530.00	1'152'759.42	5'246'957.02
	4'296'455.29		4'621'480.00		4'094'197.60	

9100 Deutlich höhere Einnahmen bei den Aktiven Steuerauscheidungen Gewinnsteuern

9101 Deutlich höhere Einnahmen bei den Grundstückgewinnsteuern

9300 Der Zuschuss Disparitätenabbau (Finanzausgleich unter den Gemeinden) fiel tiefer aus als erwartet

9630 Die Einlage in die Vorfinanzierung des EK und die Interne Verrechnung der kalk. Zinsen wurden angepasst; Entnahme aus der Spezialfinanzierung von Fr. 8'977.50 für den Unterhalt der Liegenschaften.

9690 Das Finanzvermögen muss jährlich Neubewertet werden, ausser der Liegenschaften und Grundstücke (alle 5 Jahre). Die Aktien der BKW haben per Ende 2017 einen Mehrwert von Fr. 22'620.00

9900 Zusätzliche Abschreibungen betreffen nur den Allgemeinen Haushalt. Sie unterliegen einer festen Regel und dürfen nicht nach freiem Ermessen vorgenommen werden. Sobald die Erfolgsrechnung einen Ertragsüberschuss ausweist und die Ordentlichen Abschreibungen kleiner als die Nettoinvestitionen sind, müssen zusätzliche Abschreibungen vorgenommen werden. Diese entsprechen der Differenz aus Nettoinvestitionen und Ordentlichen Abschreibungen, soweit diese nicht grösser ist als der Ertragsüberschuss. Die Nettoinvestitionen des allgemeinen Haushalts betragen



Fr. 141'189.70 und die ordentlichen Abschreibungen betragen Fr. 66'379.00. Somit muss die Differenz von Fr. 74'810.70 als Zusätzliche Abschreibung gebucht werden. Die Zusätzlichen Abschreibungen sind eine Finanzpolitische Reserve des allgemeinen Haushalts. Da die Zusätzlichen Abschreibungen zwingend vorgenommen werden müssen, ist kein Nachkreditbeschluss nötig.

9901 Jährliche Abschreibung des bestehenden Verwaltungsvermögens während 8 Jahren von je Fr. 52'200.00

9990 Der budgetierte Aufwandüberschuss beträgt Fr. 73'480.00. Die Jahresrechnung 2017 schliesst nach Verbuchung der zusätzlichen Abschreibungen mit einem Ertragsüberschuss von Fr. 1'031'173.81 ab.

## 4.2 Investitionsrechnung

	Rechnung 2017		Budget 2017		Rechnung 2016	
	Aufwand	Ertrag	Aufwand	Ertrag	Aufwand	Ertrag
0 Allgemeine Verwaltung					1'600.00	
Nettoergebnis						1'600.00
1 Öffentliche Ordnung und Sicherheit	41'650.50		190'000.00			
Nettoergebnis		41'650.50		190'000.00		
6 Verkehr	84'319.50		136'000.00		296'690.45	
Nettoergebnis		84'319.50		136'000.00		296'690.45
7 Umweltschutz und Raumordnung	912'947.80	13'888.90	852'000.00	6'000.00	895'191.40	8'333.35
Nettoergebnis		899'058.90		846'000.00		886'858.05
8 Volkswirtschaft	163'105.55		190'000.00		44'566.55	
Nettoergebnis		163'105.55		190'000.00		44'566.55
9 Finanzen und Steuern	13'888.90	1'202'023.35	6'000.00	1'368'000.00	8'333.35	1'238'048.40
Nettoergebnis	1'188'134.45		1'362'000.00		1'229'715.05	

**5 SACHGRUPPEN****5.1 Erfolgsrechnung**

	Rechnung 2017		Budget 2017		Rechnung 2016	
	Aufwand	Ertrag	Aufwand	Ertrag	Aufwand	Ertrag
<b>AUFWAND</b>						
30 Personalaufwand	821'138.90		860'830.00		814'811.35	
31 Sach- und übriger Betriebsaufwand	2'399'125.65		2'626'280.00		2'264'040.44	
33 Abschreibungen Verwaltungsvermögen	255'149.45		260'750.00		244'759.70	
34 Finanzaufwand	70'544.90		76'650.00		71'843.05	
35 Einlagen in Fonds und SF	446'303.00		465'950.00		470'459.10	
36 Transferaufwand	4'326'091.10		4'354'700.00		4'153'322.50	
38 Ausserordentlicher Aufwand	98'710.70				326'100.75	
39 Interne Verrechnungen	131'000.00		128'600.00		135'900.00	
<b>3 TOTAL AUFWAND</b>	<b>8'552'063.70</b>		<b>8'773'760.00</b>		<b>8'481'236.89</b>	
<b>ERTRAG</b>						
40 Fiskalertrag		5'429'132.45		4'587'500.00		4'714'281.22
42 Entgelte		3'142'654.28		2'882'950.00		2'940'734.91
44 Finanzertrag		163'178.90		125'510.00		146'693.80
45 Entnahmen aus Fonds und SF		183'658.35		195'100.00		179'478.25
46 Transferertrag		906'788.00		909'900.00		845'729.55
48 Ausserordentlicher Ertrag		8'977.50				13'874.45
49 Interne Verrechnungen		131'000.00		128'600.00		135'900.00
<b>4 TOTAL ERTRAG</b>		<b>9'965'389.48</b>		<b>8'829'560.00</b>		<b>8'976'692.18</b>
<b>ABSCHLUSS</b>						
90 Abschluss Erfolgsrechnung	1'413'325.78		196'250.00	140'450.00	540'523.77	45'068.48
<b>9 ABSCHLUSS GESAMTHAUSHALT</b>	<b>1'413'325.78</b>		<b>55'800.00</b>		<b>495'455.29</b>	
<b>TOTAL ERFOLGSRECHNUNG</b>	<b>9'965'389.48</b>	<b>9'965'389.48</b>	<b>8'970'010.00</b>	<b>8'970'010.00</b>	<b>9'021'760.66</b>	<b>9'021'760.66</b>

**5.2 Investitionsrechnung**

	Rechnung 2017		Budget 2017		Rechnung 2016	
	Ausgaben	Einnahmen	Ausgaben	Einnahmen	Ausgaben	Einnahmen
<b>AUSGABEN</b>						
50 Sachanlagen	1'192'551.80		1'368'000.00		1'200'199.70	
52 Immaterielle Anlagen	9'471.55				37'849.30	
<b>3 TOTAL AUSGABEN</b>	<b>1'202'023.35</b>		<b>1'368'000.00</b>		<b>1'246'381.75</b>	
<b>EINNAHMEN</b>						
63 Investitionsbeiträge f. eig. Rechnung		13'888.90		6'000.00		8'333.35
<b>4 TOTAL EINNAHMEN</b>		<b>13'888.90</b>		<b>6'000.00</b>		<b>8'333.35</b>
59 Übertrag an Bilanz	13'888.90		6'000.00		8'333.35	
69 Übertrag an Bilanz		1'202'023.35		1'368'000.00		1'238'048.40
<b>NETTOINVESTITIONEN</b>	<b>1'188'134.45</b>		<b>1'362'000.00</b>		<b>1'229'715.05</b>	

## 6 GELDFLUSSRECHNUNG

Bezeichnung	2017	2016
<b>Geldfluss aus betrieblicher Tätigkeit</b>		
Ertragsüberschuss / (-) Aufwandüberschuss	1'031'173.81	255'584.18
Abschreibungen Verwaltungsvermögen	66'379.00	60'535.45
Einlagen in das Eigenkapital	98'710.70	326'100.75
(-) Entnahmen aus dem Eigenkapital	-8'977.50	-13'874.45
(-) Wertberichtigungen Anlagen FV / Wertberichtigungen Anlagen FV	-22'620.00	-29'250.00
Abnahme/(-) Zunahme Forderungen	863'107.07	581'382.96
(-) Zunahme/Abnahme aktive Rechnungsabgrenzungen	-14'680.40	
(-) Abnahme/Zunahme Laufende Verbindlichkeiten	-724'531.90	-652'934.35
Zunahme/(-) Abnahme passive Rechnungsabgrenzungen	-1'270.30	2'670.30
<b>Geldfluss aus betrieblicher Tätigkeit Einwohnergemeinde (allg. Haushalt)</b>	<b>1'287'290.48</b>	<b>530'214.84</b>
<b>Geldfluss Wasserversorgung</b>		
Ertragsüberschuss / (-) Aufwandüberschuss	78'707.60	36'006.70
Abschreibungen Verwaltungsvermögen	176'446.00	174'846.00
(-) Zunahme/Abnahme Forderungen	-303'805.85	-113'425.70
Zunahme/(-) Abnahme Laufende Verbindlichkeiten	33'688.00	15'044.25
<b>Geldfluss aus betrieblicher Tätigkeit Wasserversorgung</b>	<b>-14'964.25</b>	<b>112'471.25</b>

Bezeichnung	2017	2016
<b>Geldfluss Abwasserentsorgung</b>		
(-) Aufwandüberschuss / Ertragsüberschuss	65'616.05	-20'169.30
Abschreibungen Verwaltungsvermögen	7'212.35	4'423.25
(-) Zunahme/Abnahme Forderungen	-351'202.85	-130'440.10
Zunahme/(-) Abnahme Laufende Verbindlichkeiten	13'660.55	11'806.30
Zunahme/(-) Abnahme Vorfinanzierung Werterhalt	262'644.65	291'189.85
<b>Geldfluss aus betrieblicher Tätigkeit Abwasserentsorgung</b>	<b>-2'069.25</b>	<b>156'810.00</b>
<b>Geldfluss Abfallentsorgung</b>		
(-) Aufwandüberschuss / Ertragsüberschuss	3'928.82	-24'899.18
(-) Zunahme/Abnahme Forderungen	-74'029.15	-68'948.30
Zunahme/(-) Abnahme Laufende Verbindlichkeiten	18'859.30	21'427.20
<b>Geldfluss aus betrieblicher Tätigkeit Abfallentsorgung</b>	<b>-51'241.03</b>	<b>-72'420.28</b>
<b>Geldfluss Elektroversorgung</b>		
Ertragsüberschuss / (-) Aufwandüberschuss	233'899.50	248'932.89
Abschreibungen Verwaltungsvermögen	9'112.10	4'955.00
(-) Zunahme/Abnahme Forderungen	-606'707.80	-385'577.50
Zunahme/(-) Abnahme Laufende Verbindlichkeiten	290'989.50	260'521.60
<b>Geldfluss aus betrieblicher Tätigkeit Elektroversorgung</b>	<b>-72'706.70</b>	<b>128'831.99</b>
<b>Geldfluss aus betrieblicher Tätigkeit Gemeindebetriebe</b>	<b>-140'981.23</b>	<b>325'692.96</b>
<b>Total Geldfluss aus betrieblicher Tätigkeit</b>	<b>1'146'309.25</b>	<b>855'907.80</b>

Bezeichnung	2017	2016
<b>Geldfluss aus Investitionstätigkeit</b>		
Zahlungen für Nettoinv. Sachanlagen + Immat. Anlagen+ Investitionsbeiträge VV	-88'569.75	-260'385.55
(-) Investitionen Sachanlagen FV	-64'306.00	
<b>Geldfluss aus Investitionstätigkeit Einwohnergemeinde (allg. Haushalt)</b>	<b>-152'875.75</b>	<b>-260'385.55</b>
<b>Geldfluss Wasserversorgung</b>		
Zahlungen für Nettoinvestitionen VV Wasserversorgung	-505'187.70	-343'160.25
<b>Geldfluss aus Investitionstätigkeit Wasserversorgung</b>	<b>-505'187.70</b>	<b>-343'160.25</b>
<b>Geldfluss Abwasserentsorgung</b>		
Zahlungen für Nettoinvestitionen VV Abwasserentsorgung	-65'043.10	-227'803.10
<b>Geldfluss aus Investitionstätigkeit Abwasserentsorgung</b>	<b>-65'043.10</b>	<b>-227'803.10</b>
<b>Geldfluss Abfallentsorgung</b>		
Zahlungen für Nettoinvestitionen VV Abfallentsorgung	0.00	0.00
<b>Geldfluss aus Investitionstätigkeit Abfallentsorgung</b>	<b>0.00</b>	<b>0.00</b>
<b>Geldfluss Elektroversorgung</b>		
Zahlungen für Nettoinvestitionen VV Elektrizität	-129'655.95	-26'441.55
<b>Geldfluss aus Investitionstätigkeit Elektroversorgung</b>	<b>-129'655.95</b>	<b>-26'441.55</b>
<b>Geldfluss aus Investitionstätigkeit Gemeindebetriebe</b>	<b>-699'886.75</b>	<b>-597'404.90</b>
<b>Total Geldfluss aus Investitionstätigkeit</b>	<b>-852'762.50</b>	<b>-857'790.45</b>



Bezeichnung	2017	2016
<b>Geldfluss aus Finanzierungstätigkeit</b>		
Zunahme/(-) Abnahme Stiftungen, Legate, Zuwendungen im FK sowie Fonds im FK	6'241.00	2'464.10
<b>Geldfluss aus Finanzierungstätigkeit Einwohnergemeinde (allg. Haushalt)</b>	<b>6'241.00</b>	<b>2'464.10</b>
<b>Total Geldfluss (alle)</b>	<b>299'787.75</b>	<b>581.45</b>
Bestand Flüssige Mittel und kurzfristige Geldanlagen 1.1.	2'237'153.22	2'236'571.77
<b>Bestand Flüssige Mittel und kurzfristige Geldanlagen 31.12.</b>	<b>2'536'940.97</b>	<b>2'237'153.22</b>
<i>Kontrollrechnung: Differenz</i>	<b>0.00</b>	



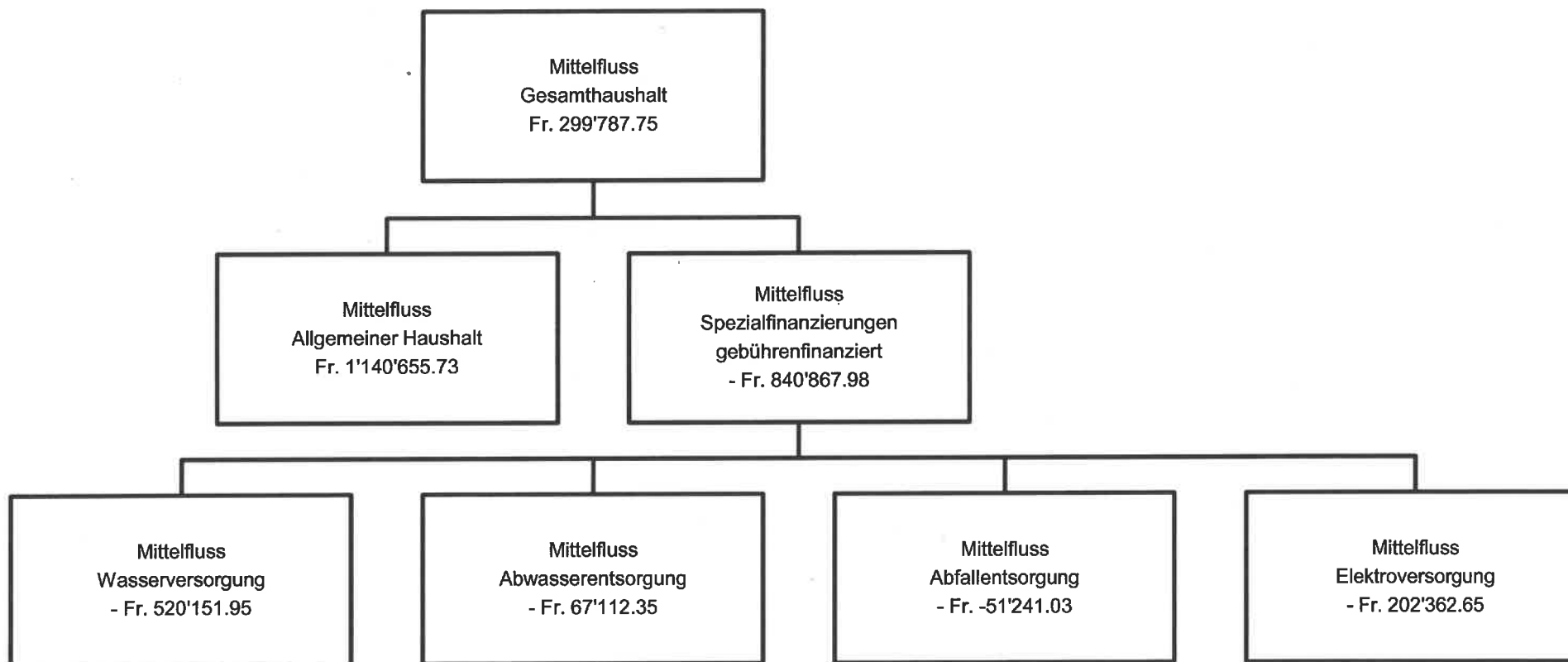

## 7 FINANZKENNZAHLEN

### 7.1 Gesamthaushalt

Kennzahl	Jahresrechnung 2017 Wert	Ø 5 Jahre Wert	Kommentar/Interpretation
Nettoverschuldungsquotient	-133.69%		Der Nettoverschuldungsquotient gibt an, welcher Anteil der direkten Steuern der natürlichen und juristischen Personen +/- Finanzausgleich erforderlich wäre, um die Nettoschulden zu tilgen.
Selbstfinanzierungsgrad	170.42 %		Der Selbstfinanzierungsgrad gibt an, in welchem Ausmass Neuinvestitionen durch selbsterwirtschaftete Mittel finanziert werden können. Bei einem Wert über 100% können Investitionen finanziert und/oder Schulden abgebaut werden, ein Selbstfinanzierungsgrad unter 100% führt zu einer Neuverschuldung, bzw. zu einer Fremdfinanzierung, was gleichzeitig eine grössere Verschuldung bedeutet.
Zinsbelastungsanteil	-0.27%		Der Zinsbelastungsanteil sagt aus, welcher Anteil des laufenden Ertrags durch den Nettozinsaufwand gebunden ist. Je höher der Zinsbelastungsanteil ist, desto mehr Mittel werden für die Schuldzinsen aufgewendet und je tiefer der Wert, desto grösser der finanzielle Handlungsspielraum. Ein negativer Zinsbelastungsanteil zeigt an, dass mehr Zinsertrag erwirtschaftet als für Zinsen ausgegeben wird.
Bruttoverschuldungsanteil	9.85%		Der Bruttoverschuldungsanteil zeigt die Verschuldungssituation der Gemeinde und beantwortet die Frage, ob die Verschuldung in einem angemessenen Verhältnis zu den erwirtschafteten Erträgen steht. Diese Kennzahl gibt an, wie viele Prozente vom Finanzertrag benötigt werden, um die Bruttoschulden abzubauen.
Investitionsanteil	13.66%		Diese Kennzahl zeigt die Aktivität im Bereich der Investitionen im Verhältnis zum jährlichen Gesamtaufwand. Sie sagt jedoch alleine nichts über die finanzielle Situation der Gemeinde aus.
Kapitaldienstanteil	2.36%		Der Kapitaldienstanteil ist die Messgrösse für die Belastung des Haushalts durch Kapitalkosten. Unter Kapitaldienst versteht man die Nettozinsen plus Abschreibungen und Wertberichtigungen. Die Kennzahl gibt Auskunft darüber, wie stark der laufende Ertrag durch die Zinsen und die ordentlichen Abschreibungen (Kapitaldienst) belastet ist. Ein steigender Anteil weist somit auf einen enger werdenden finanziellen Spielraum hin.
Nettoschuld in Franken pro Einwohner	- Fr. 3'371.38		Die Nettoschuld je Einwohner wird als Gradmesser für die Verschuldung verwendet. Bei der Beurteilung ist ergänzend die finanzielle Leistungsfähigkeit massgebend (Selbstfinanzierungsanteil berücksichtigen). Ein negativer Wert entspricht einem Nettovermögen pro Einwohner.
Selbstfinanzierungsanteil	20.61%		Der Selbstfinanzierungsanteil spiegelt die Finanzkraft und den finanziellen Spielraum einer Gemeinde wieder und gibt an, welcher Anteil des

			Ertrags zur Finanzierung der Investitionen oder zum Abbau von Schulden aufgewendet werden kann (finanzielle Leistungsfähigkeit).
Nettozinsbelastungsanteil	-1.25%		Diese Kennzahl gibt an, welcher Anteil des Steuerertrages der Gemeinde für die Verzinsung der Schulden aufgewendet werden muss. Ein hoher Zinsbelastungsanteil weist auf eine hohe Verschuldung hin.
Massgebliches Eigenkapital pro Einwohner	Fr. 2'790.75		Diese Kennzahl ist eine Vergleichsgrösse und wird im Zusammenhang mit dem Finanzausgleich verwendet.

## 7.2 Allgemeiner Haushalt

Selbstfinanzierungsgrad	840.92%		
Bilanzüberschussquotient	84.51%		Der Bilanzüberschuss wird im Verhältnis zum Steuerertrag +/- Finanzausgleich definiert. Eine gesunde Eigenkapitalbasis ist notwendig, um eine gute Eigenfinanzierung sicherzustellen. Der BÜQ wird nur für den allgemeinen Haushalt berechnet.

## 7.3 Spezialfinanzierung Wasserversorgung

Selbstfinanzierungsgrad	38.47%		
Kostendeckungsgrad	112.26%		
Werterhaltungsquote	0.0%		

## 7.4 Spezialfinanzierung Abwasserentsorgung

Selbstfinanzierungsgrad	152.14%		
Kostendeckungsgrad	112.00%		
Werterhaltungsquote	5.63%		

## 7.5 Spezialfinanzierung Abfallentsorgung

Selbstfinanzierungsgrad	n.a.		
Kostendeckungsgrad	102.05%		

## 7.6 Spezialfinanzierung Elektroversorgung

Selbstfinanzierungsgrad	148.99%		
Kostendeckungsgrad	117.24%		

Der **Kostendeckungsgrad** misst das Verhältnis vom Ertrag zum Aufwand da sowohl für Wasser, Abwasser, Abfall etc. die Gebühren kostendeckend anzusetzen sind. Ist der Kostendeckungsgrad grösser als 100%, so wurde ein Gewinn erwirtschaftet; ist er kleiner als 100%, so ist ein Verlust entstanden.

Die **Werterhaltungsquote** gibt das Verhältnis von Werterhalt zu Wiederbeschaffungswerten bei Wasser und Abwasser an, da die Gesetzgebung die Möglichkeit vorsieht, die Einlagen in den Werterhalt zu reduzieren bzw. ganz auszusetzen, sobald der Bestand Werterhalt 25% der Wiederbeschaffungswerte erreicht oder überschritten hat.

Die neuen Bestimmungen des HRM2 geben Anlass, die Richtwerte zu den Finanzkennzahlen neu zu definieren. Dazu müssen zuerst mehrere Rechnungsabschlüsse nach HRM2 vorliegen.

**8 ANTRAG DER EXEKUTIVE****Genehmigung:**

Gemäss Art. 71 GV (170.111) verabschiedet der Gemeinderat die Jahresrechnung 2017 der Einwohnergemeinde Safnern:

**ERFOLGSRECHNUNG**

Aufwand <b>Gesamthaushalt</b>	CHF	8'421'063.70
Ertrag <b>Gesamthaushalt</b>	CHF	9'834'389.48
Ertragsüberschuss	CHF	1'413'325.78

davon

Aufwand <b>Allgemeiner Haushalt</b>	CHF	5'683'868.45
Ertrag <b>Allgemeiner Haushalt</b>	CHF	6'715'042.26
Ertragsüberschuss	CHF	1'031'173.81

Aufwand <b>Wasserversorgung</b>	CHF	641'907.30
Ertrag <b>Wasserversorgung</b>	CHF	720'614.90
Ertragsüberschuss	CHF	78'707.60

Aufwand <b>Abwasserentsorgung</b>	CHF	546'629.65
Ertrag <b>Abwasserentsorgung</b>	CHF	612'245.70
Ertragsüberschuss	CHF	65'616.05

Aufwand <b>Abfallentsorgung</b>	CHF	191'589.00
Ertrag <b>Abfallentsorgung</b>	CHF	195'517.82
Ertragsüberschuss	CHF	3'928.82

Aufwand <b>Elektroversorgung</b>	CHF	1'357'069.30
Ertrag <b>Elektroversorgung</b>	CHF	1'590'968.80
Ertragsüberschuss	CHF	233'899.50

## INVESTITIONSRECHNUNG

Ausgaben	CHF	1'202'023.35
Einnahmen	CHF	13'888.90
Nettoinvestitionen	CHF	1'188'134.45

NACHKREDITE gem. separater Tabelle

KEINE

**Antrag:**

Der Gemeindeversammlung wird beantragt, die Jahresrechnung 2017 zu genehmigen.

Einwohnergemeinde Safnern

Safnern, 22. März 2018

Dieter Winkler  
GemeindepräsidentSandra Geider  
Gemeindeverwalterin

## 9 BESTÄTIGUNGSBERICHT



### Bericht des Rechnungsprüfungsorgans zur Jahresrechnung 2017

An die Gemeindeversammlung der  
**Einwohnergemeinde Safnern**

Als Rechnungsprüfungsorgan haben wir die Jahresrechnung der Einwohnergemeinde Safnern bestehend aus Berichterstattung, Bilanz, Erfolgsrechnung, Investitionsrechnung, Geldflussrechnung und Anhang für das am 31. Dezember 2017 abgeschlossene Rechnungsjahr geprüft. Die Prüfungsarbeiten wurden am 23. März 2018 beendet.

#### *Verantwortung des Gemeinderates*

Der Gemeinderat ist für die Aufstellung der Jahresrechnung in Übereinstimmung mit den kantonalen und kommunalen gesetzlichen Vorschriften verantwortlich. Diese Verantwortung beinhaltet die Ausgestaltung, Implementierung und Aufrechterhaltung eines internen Kontrollsystems mit Bezug auf die Aufstellung der Jahresrechnung, die frei von wesentlichen falschen Angaben als Folge von Verstössen oder Irrtümern ist. Darüber hinaus ist der Gemeinderat für die Anwendung sachgemässer Rechnungslegungsmethoden sowie die Vornahme angemessener Schätzungen verantwortlich.

#### *Verantwortung des Rechnungsprüfungsorgans*

Unsere Verantwortung ist es, aufgrund unserer Prüfung ein Prüfungsurteil über die Jahresrechnung abzugeben. Wir haben unsere Prüfung in Übereinstimmung mit den gesetzlichen Vorschriften und der Arbeitshilfe für Rechnungsprüfungsorgane (AH RPO, Ausgabe 2016) vorgenommen. Die Prüfung haben wir so zu planen und durchzuführen, dass wir hinreichende Sicherheit gewinnen, ob die Jahresrechnung frei von wesentlichen falschen Angaben ist.

Eine Prüfung beinhaltet die Durchführung von Prüfungshandlungen zur Erlangung von Prüfungsnachweisen für die in der Jahresrechnung enthaltenen Wertansätze und sonstigen Angaben. Die Auswahl der Prüfungshandlungen liegt im pflichtgemässen Ermessen des Prüfers. Dies schliesst eine Beurteilung der Risiken wesentlicher falscher Angaben in der Jahresrechnung als Folge von Verstössen oder Irrtümern ein. Bei der Beurteilung dieser Risiken berücksichtigt der Prüfer das interne Kontrollsystem, soweit es für die Aufstellung der Jahresrechnung von Bedeutung ist, um die den Umständen entsprechenden Prüfungshandlungen festzulegen, nicht aber um ein Prüfungsurteil über die Wirksamkeit des internen Kontrollsystems abzugeben.

Die Prüfung umfasst zudem die Beurteilung der Angemessenheit der angewandten Rechnungslegungsmethoden, der Plausibilität der vorgenommenen Schätzungen sowie eine Würdigung der Gesamtdarstellung der Jahresrechnung. Wir sind der Auffassung, dass die von uns erlangten Prüfungsnachweise eine ausreichende und angemessene Grundlage für unser Prüfungsurteil bilden.

*Prüfungsurteil*

Nach unserer Beurteilung entspricht die Jahresrechnung für das am 31. Dezember 2017 abgeschlossene Rechnungsjahr den kantonalen und kommunalen gesetzlichen Vorschriften.

*Berichterstattung aufgrund weiterer gesetzlicher Vorschriften*

Wir bestätigen, dass wir die Anforderungen an die Befähigung gemäss Art. 123 GV und die besonderen Voraussetzungen gemäss Art. 124 GV erfüllen und keine mit unserer Unabhängigkeit nicht vereinbare Sachverhalte vorliegen.

Wir beantragen, die Jahresrechnung per 31. Dezember 2017 mit Aktiven und Passiven von Fr. 10'803'268.87 und einem Ertragsüberschuss (Gesamthaushalt) von Fr. 1'413'325.78 zu genehmigen.

Urtenen-Schönbühl, 23. März 2018

**ROD Treuhand AG**



Beat Bühler  
Leitender Revisor



Heinz Eggimann



## **10 GENEHMIGUNG DER JAHRESRECHNUNG**

Die Gemeindeversammlung der Einwohnergemeinde Safnern hat die Jahresrechnung 2017 am 6. Juni 2018 gemäss dem vorstehenden Antrag des Gemeinderates vom 19. März 2018 genehmigt.

Safnern, 7. Juni 2018

Einwohnergemeinde Safnern

Dieter Winkler  
Gemeindepräsident

Sandra Geider  
Gemeindeverwalterin

## 11 ANHANG

### 11.1 Regelwerk

#### 11.1.1 Angewendetes Regelwerk

Der Rechnungsabschluss der Einwohnergemeinde Safnern ist in Übereinstimmung mit den geltenden kantonalen gesetzlichen Grundlagen erstellt worden.

Gemeindengesetz (GG, BSG 170.11)

Gemeindeverordnung (GV, BSG 170.111)

Direktionsverordnung über den Finanzhaushalt der Gemeinden (FHDV, BSG 170.511)

Diese orientieren sich gemäss Art. 70 Absatz 1 GG am Harmonisierten Rechnungslegungsmodell für die Kantone und Gemeinden, HRM2, laut Handbuch der Konferenz der Kantonalen Finanzdirektoren. Die kantonalen Bestimmungen weichen in einzelnen Bereichen von den Empfehlungen des HRM2 ab. Das Amt für Gemeinden und Raumordnung stellt eine Auflistung dieser Ausnahmen zur Verfügung unter [www.be.ch/gemeinden](http://www.be.ch/gemeinden) > Rubrik Gemeindefinanzen > HRM2 > Praxishilfen.

#### 11.1.2 Bewertung Finanzvermögen

Vermögenswerte im Finanzvermögen werden bilanziert, wenn sie einen künftigen Nutzen erbringen und ihr Wert verlässlich ermittelt werden kann. Sie werden bei erstmaliger Bilanzierung zu Anschaffungs- bzw. Herstellungskosten bilanziert. Entstehen der Gemeinde keine Kosten, wird zum Verkehrswert zum Zeitpunkt des Zugangs bilanziert. Folgebewertungen erfolgen zum Verkehrswert am Bilanzstichtag, wobei eine systematische Neubewertung bei Liegenschaften mit Ausnahme von Baurechten alle fünf Jahre oder bei Änderung des amtlichen Werts, bei allen anderen Vermögenswerten jährlich erfolgt. Die Bilanzwerte sind bei eingetretenen dauerhaften Wertminderungen oder Verlusten sofort zu berichtigen.

#### Neubewertung Finanzvermögen

Das Finanzvermögen wurde gemäss Anhang 1 der GV per 1. Januar 2016 neu bewertet. Die Neubewertungsreserve beläuft sich per 1. Januar 2017 auf Fr. 286'962.15. Dieser Betrag wurde in die Neubewertungsreserve eingelegt.

Art des Finanzvermögens	Alter Buchwert Fr.	Aufwertung Fr.	Neuer Buchwert Fr.	Bewertungsmethode (GV Anhang I)	Letztmalige Bewertung
Grundstücke	197'200.00	-149'978.00	47'222.00	Amtlicher Wert x 1.4	Mit Einführung HRM2 per 01.01.2016
Liegenschaften	787'217.85	344'640.15	1'131'858.00	Amtlicher Wert x 1.4	Mit Einführung HRM2 per 01.01.2016
Börsenkotierte Wertpapiere	6'500.00	92'300.00	98'800.00	Börsenwert	Mit Einführung HRM2 per 01.01.2016
Total Aufwertung		286'962.15			

### 11.1.3 Bewertung Verwaltungsvermögen

Vermögenswerte im Verwaltungsvermögen werden bilanziert, wenn sie einen künftigen mehrjährigen öffentlichen Nutzen hervorbringen und ihr Wert verlässlich ermittelt werden kann. Sie werden zu Anschaffungs- bzw. Herstellungskosten nach der Nettomethode bilanziert und nach der definierten Nutzungsdauer linear abgeschrieben. Entstehen der Gemeinde keine Kosten, wird zum Verkehrswert zum Zeitpunkt des Zugangs bilanziert. Die Bilanzwerte sind bei eingetretenen dauerhaften Wertminderungen oder Verlusten sofort zu berichtigen. Die geltenden Anlagekategorien und Nutzungsdauern sind in Anhang 2.GV umschrieben.

### 11.1.4 Aktivierungsgrenzen

Allgemeiner Haushalt	Fr.	50'000.00
Spezialfinanzierung Wasserversorgung	Fr.	5'000.00
Spezialfinanzierung Abwasserentsorgung	Fr.	5'000.00
Spezialfinanzierung Elektroversorgung	Fr.	5'000.00

### 11.1.5 Bestehendes Verwaltungsvermögen

Seit dem Übergang auf HRM2 im Jahr 2016, wird das bestehende Verwaltungsvermögen von Fr. 417'600.00 linear über 8 Jahre abgeschrieben. Davon ausgenommen sind die Positionen gemäss Ziffer 4.1.3 der Übergangbestimmungen der GV.

## 11.2 Grundlagen der Jahresrechnung

Als Grundlage für die Jahresrechnung 2017 dienten das Budget 2017 und die Vorjahresrechnung 2016.

Genehmigung/Prüfung:

	<b>Budget 2017</b>	<b>Jahresrechnung 2016</b>
Gemeinderat	24. Oktober 2016	20. März 2017
Bestätigungsbericht Rechnungsprüfungsorgan		29. März 2017
Gemeindeversammlung	7. Dezember 2016	7. Juni 2017

## 11.3 Eigenkapitalnachweis

in Tausend CHF

Eigenkapital per 01.01.2017		Veränderungsnachweis			Eigenkapital per 31.12.2017						
		Erhöhung (+) durch		Reduktion (-) durch							
CHF		CHF		CHF		CHF					
29	<b>Eigenkapital</b>	<b>7'827</b>		<b>1'959</b>		<b>-192</b>	29	<b>Eigenkapital</b>	<b>9'594</b>		
290	Verpflichtungen (+) bzw. Vorschüsse (-) gegenüber Spezialfinanzierungen	2'053	Einlagen in SF EK	383	Entnahmen aus SF EK	0	290	Verpflichtungen (+) bzw. Vorschüsse (-) gegenüber Spezialfinanzierungen	2'436		
29001	SF Wasserversorgung	455	9010.00	79			29001	SF Wasserversorgung	534		
29002	SF Abwasserentsorgung	603	9010.00	66			29002	SF Abwasserentsorgung	669		
29003	SF Abfallentsorgung	54	9010.00	4			29003	SF Abfallentsorgung	58		
29004	SF Elektroversorgung	941	9010.00	234			29004	SF Elektroversorgung	1'175		
293	Vorfinanzierungen	2'125	Einlagen in Vorfinanzierungen EK	470	Entnahmen aus Vorfinanzierungen des EK	-192	293	Vorfinanzierungen	2'403		
29300	Allgemeiner Haushalt	585	3893.00	24	4893.00	-9	29300	Allgemeiner Haushalt	600		
29301	Wasserversorgung Werterhalt		3510.00	176	4510.00	-176	29301	Wasserversorgung Werterhalt	0		
29302	Abwasserentsorgung Werterhalt	1'540	3510.00	270	4510.10	-7	29302	Abwasserentsorgung Werterhalt	1'803		
294	Reserven	303	Einlagen	75	Entnahmen	0	294	Reserven	378		
29400	Zusätzliche Abschreibungen	303	3894.00	303			29400	Zusätzliche Abschreibungen	378		
296	Neubewertungsreserve Finanzvermögen	287	Einlagen	0	Entnahmen	0	296	Neubewertungsreserve Finanzvermögen	287		
29600	Neubewertungsreserve FV	287					29600	Neubewertungsreserve FV	287		
29601	Schwankungsreserve	0					29601	Schwankungsreserve	0		
298	Übriges Eigenkapital	0	3898	Einlagen übriges Eigenkapital	0	4898	Entnahmen übriges Eigenkapital	0	298	Übriges Eigenkapital	0
299	Bilanzüberschuss/-Fehlbetrag	3'059	2990	<b>Jahresergebnis Überschuss (+) Defizit (-)</b>	<b>1'031</b>				299	Bilanzüberschuss/-Fehlbetrag	4'090



## 11.5 Beteiligungsspiegel

## Beteiligungsspiegel

<b>Beteiligungen (im Sinne der öffentlichen Aufgabenerfüllung)</b>											
Name, Sitz Rechtsform	Tätigkeitsgebiet	Nominalkapital (100%)	Eigen- tums- anteil	Stimmen- teil - E: Exekutive - L: Legislative	Wesentliche Beteiligte	Buchwert per 31.12.	Anschaffungswert	Wesentliche Beteiligungen der Organisation	Rechnungslegungs- norm; Aussage zur Jahresrechnung	Zahlungsströme Berichtsjahr	Spezifische Risiken
<b>Gemeindeeigene Unternehmen (Anstalten) gem. Art. 64 Abs. 1 Bst. b GG</b>											
Keine gemeindeeigenen Unternehmen											
<b>Öffentlich-rechtliche Organisationen der interkommunalen Zusammenarbeit (Gemeindeverbände, Anstalten etc.)*</b>											
Friedhofgemeinde Orpund-Safnern	Bestattungswesen / Unterhalt Friedhof			Vorstand: Rihs Urs Delegierte: Müller Franziska	Orpund	Fr. 0.00	Fr. 0.00	keine	HRM; Aufwandverrechnung via Kostenteiler	Betriebsbeitrag von Fr. 9'882.65	Haftung gem. Art. 70 Verbandsvermögen
Gemeindeverband Feuerwehr Orpund-Safnern	Feuerwehr			Vorstand: Rihs Urs Delegierte: Löfliger Mathilda	Orpund	Fr. 0.00	Fr. 0.00	keine	HRM; Einnahmen Feuerwehrdienstersatz- abgabe Weiterleitung an Gemeindeverband	keine	Haftung gem. Art. 56 Verbandsvermögen
Gemeindeverband Im Fahrbrügg	Alters- und Pflegeheim			Vorstand: Zanger Maya Delegierter: Salzmann Christian	7 Verbands- gemeinden	Fr. 0.00	Fr. 0.00	keine	HRM	keine	Die Verbandsgemeinden bezahlen gem. Art. 44 einen allfälligen Aufwand- überschuss im Verhältnis zur Einwohnerzahl
Gemeindeverband Zivilschutz Nidau Plus	Zivilschutz			Delegierter: Rihs Urs	11 Verbands- gemeinden	Fr. 0.00	Fr. 0.00	keine	HRM; Aufwandverrechnung via Kostenteiler	Betriebsbeitrag von Fr. 19'599.00	Aufwandüberschuss nach Einwohner

Gemeindeverband Bildung Gottstätt	Sekundarstufe I und besondere Massnahmen			Delegierte: Zangger Maya Schuko: Gasser Robles Micheline, Fuchs Jacqueline	Orpund, Meinisberg, Scheuren	Fr. 0.00	Fr. 0.00	keine	HRM2; OSZ: nach aktuellen Schülerzahlen / BMV: nach aktuellem Aufwand für Spezialunterricht	Betriebsbeitrag von Fr. 921'051.05	Aufwandüberschuss anteilmässig nach Schülerzahlen und Aufwand
Ausbildungszentrum für Sicherheit Büren a.A.	Öffentliche Sicherheit			Delegierter: Rihs Urs	59 Verbandsgemeinden	Fr. 0.00	Fr. 0.00	keine	HRM2	keine	Haftung gem. Art. 41 Verbandsvermögen
Abwasserregion Orpund und Umgebung ARO	Abwasserreinigung			Vorstand: Winterhalder Thomas Delegierter: Furer Beat	8 Verbandsgemeinden	Fr. 0.00	Fr. 0.00	keine	HRM; Aufwandverrechnung via Kostenteiler nach Einwohner, Trinkwasserverbrauch und Abwassermenge	Betriebsbeitrag von Fr. 159'000.00	Haftung gem. Art. 70 Verbandsvermögen
Regionale Verkehrskonferenz RVK	Öffentlicher Verkehr			Delegierter: Rihs Urs	Biel-Seeland-Jura Bernois	Fr. 0.00	Fr. 0.00	keine	HRM; Aufwandverrechnung via Kostenteiler	Mitgliederbeitrag von Fr. 1'044.10	keine Haftung
Verein Musikschule Region Lengnau-Büren	Musik			Delegierte: Zangger Maya	Lengnau-Büren	Fr. 0.00	Fr. 0.00	keine	Verein; Jahresbeitrag via Kostenverteiler	Betriebsbeitrag von Fr. 46'315.35	keine Haftung
Verein seeland.biel/bienne	Verschiedene Gebiete / Stärkung der Region			Delegierter: Winkler Dieter		Fr. 0.00	Fr. 0.00	keine	OR; Mitgliederbeitrag	Mitgliederbeitrag von Fr. 9'562.50	Haftung gem. Art. 31 Vereinsvermögen
Gemeindeverband Kulturförderung in der Region Biel/Bienne-Seeland-Berner Jura	Kultur			Delegierter: Winkler Dieter		Fr. 0.00	Fr. 0.00	keine	OR; Mitgliederbeitrag	Betriebsbeitrag von Fr. 39'109.00	Haftung gem. Art. 60 Verbandsvermögen
<b>Mitgliedschaften und Beteiligungen an juristischen Personen des Privatrechts*</b>											
KEBAG	Kehrichtbeseitigung	5'000'000	0.60%	Delegierter: Winterhalder Thomas	keine	Fr. 0.00	Fr. 30'000.00	keine	OR, AG	Fr. 2'202.70	
Seelandheim AG Worben	Alters- und Pflegeheim	20'000'000	1.04%	Delegierte: Zangger Maya	keine	Fr. 0.00	Fr. 209'000.00	keine	OR, AG	keine	Bis 31.12.2018 analog Gemeindeverband - Aktionärsbindungsvertrag
Youtility AG	Energieversorgung	7'500'000	0.26%	Delegierter: Winterhalder Thomas	keine	Fr. 0.00	Fr. 20'000.00	keine	OR, AG	keine	

Bielersee-Schiffahrts-Gesellschaft AG Biel	Schiffahrt	4'320'000	0.01%		keine	Fr. 0.00	Fr. 500.00	keine	OR, AG	keine	
<b>Mitgliedschaften in einfachen Gesellschaften, Kollektiv- und Kommanditgesellschaften*</b>											
Keine											
<b>Vertragliche Beziehungen zur Erfüllung von Gemeindeaufgaben*</b>											
RFO Regio Brügg	Regionales Führungsorgan			Delegierter: Rihs Urs	9 Anschlussgemeinden	Fr. 0.00	Fr. 0.00	keine	HRM2; Aufwandverrechnung via Kostenteiler	Betriebsbeitrag von Fr. 3'852.95	keine Haftung
Tageselternverein Nestwärme Studen	Angebot familienergänzende Kinderbetreuung			Delegierte: Zangger Maya	10 Anschlussgemeinden	Fr. 0.00	Fr. 0.00	keine	HRM2; Vereinsbeitrag von Fr. 1'000.00; Selbstbehalt von 20% für Kita + Tageseltern	Fr. 6'911.40	keine Haftung
AHV-Zweigstelle Region Orpund	AHV-Zweigstelle			Delegierte: Zangger Maya	Orpund, Meisberg	Fr. 0.00	Fr. 0.00	keine	HRM2; Aufwandverrechnung via Kostenteiler	Betriebsbeitrag von Fr. 14'348.35	keine Haftung
Regionaler Sozialdienst Orpund	Sozialdienst			Delegierte: Zangger Maya	Orpund, Meisberg, Scheuren,	Fr. 0.00	Fr. 0.00	keine	HRM2; Aufwandverrechnung via Kostenteiler	Betriebsbeitrag von Fr. 15'142.00	keine Haftung
Regionale Tierkörpermelstelle Lyss	Beseitigung Tierkörperkadaver			-	Lyss	Fr. 0.00	Fr. 0.00	keine	HRM2; Aufwandverrechnung via Kostenteiler	Betriebsbeitrag von Fr. 2'853.05	keine Haftung
Offene Kinder- und Jugendarbeit	Kinder- und Jugendarbeit			Delegierte: Zangger Maya	7 Anschlussgemeinden	Fr. 0.00	Fr. 0.00	keine	HRM2; Aufwandverrechnung via Kostenteiler	Betriebsbeitrag von Fr. 12'382.25	keine Haftung
Fachstelle für Altersfragen	Altersleitbild			Delegierte: Zangger Maya	8 Anschlussgemeinden	Fr. 0.00	Fr. 0.00	keine	HRM2; Aufwandverrechnung via Kostenteiler	Betriebsbeitrag von Fr. 15'667.20	keine Haftung

\*s. Art. 32 g FHDV

Es sind nur für die Gemeinde wesentliche Beteiligungen aufgeführt.



**11.6 Gewährleistungsspiegel**

Name der Empfänger/ Vertragspartner	Rechtsbeziehung	Angaben zu den gesicherten Leistungen (Art, Betrag, Verfall, Zinsangaben usw.)	Zahlungsströme im Berichtsjahr	Spezifische zusätzliche Angaben
<b>Privatrechtliche Unternehmen (nach OR/ZGB)</b>				
Keine				
<b>Öffentlich-rechtliche Unternehmen (nach Gemeindegesetz)</b>				
Keine				
<b>Öffentlich-rechtliche Verträge</b>				
Keine				
<b>Weitere Verpflichtungen (Altlasten, Leasing usw.)</b>				
Gemeindeanteil Lastenverteiler Sozialhilfe				Periodengerechte Abgrenzung fehlt

**11.7 Anlagespiegel**

			<b>108 Finanzvermögen Sachanlagen</b>				
			1080	1084	1086	1087	1089
			Grundstücke unüberbaut	Gebäude Fi- nanzvermögen	Mobilien des Finanz- vermögens	Anlagen im Bau Finanzver- mögen	Übrige Sach- anlagen FV
Anschaffungskosten	Anlagewert	1.1. 2017	47'222.00	1'131'858.00			
	Zuwachs/ Zugänge	2017		64'306.00			
	Abgänge	2017					
	Umgliederungen	2017					
	Anlagewert	31.12.2017	47'222.00	1'196'164.00			
Kumulierte Wertberichtigungen	Stand per	1.1.2017					
	Wertminderungen	2017					
	Aufwertungen	2017					
	Umgliederungen	2017					
	Stand per	31.12.2017					
Buchwerte	<b>Buchwert netto</b>	<b>31.12.2017</b>	<b>47'222.00</b>	<b>1'196'164.00</b>			
	davon Anlagen in Leasing	31.12.2017					
	Versicherungswerte	31.12.2017					

			140 Sachanlagen Verwaltungsvermögen							
			1400	1401	1402	1403	1404	1406	1407	1409
			Grundstücke unbebaut	Strassen/ Verkehrswege	Wasserbau	Tiefbauten übrige	Hochbauten	Mobilien	Anlagen im Bau	Übrige Sach- anlagen* (ohne 14099)
Anschaffungskosten	Anlagewert	1.1.2017		296'690.45		449'830.00	21'268.50		439'808.60	
	Zuwachs/ Zugänge	2017		84'319.50		661'756.10	97'856.50	9'240.00	334'962.35	
	Abgänge	2017								
	Umgliederungen	2017				622'812.25	47'924.65		-670'736.90	
	Anlagewert	31.12.2017		381'009.85		1'734'398.35	167'049.65	9'240.00	104'034.05	
Kumulierte Ordentliche Abschreibungen	Stand per	1.1.2017		8'335.45		6'652.00	531.520			
	Planmässige Abschreibungen	2017		11'537.50		25'434.35	3'801.15	616.00		
	Ausserplanmässige Abschreibungen	2017					1'600.00			
	Wertkorrekturen	2017								
	Stand per	31.12.2017		19'872.95		32'086.35	5'932.65	616.00		
Buchwerte	<b>Buchwert netto</b>	<b>31.12.2017</b>		<b>361'137.00</b>		<b>1'702'312.00</b>	<b>161'117.00</b>	<b>8'624.00</b>	<b>104'034.05</b>	
	davon Anlagen in Leasing	31.12.2017								
	Versicherungswerte	31.12.2017								

\* darin nicht enthalten ist das bestehende VV bei Einführung von HRM2:

	01.01.2017		Kumulierte Wertberichtigungen		Saldo per 31.12.2017
Allgemeiner Haushalt	14099.00	Fr. 417'600.00	14099.99	Fr. 104'400.00	Fr. 313'200.00
Wasserversorgung	14099.10	Fr. 792'790.60	14099.91	Fr. 332'154.70	Fr. 460'635.90
<b>Total</b>		<b>Fr. 1'210'390.60</b>		<b>Fr. 436'554.70</b>	<b>Fr. 773'835.90</b>

			142 Immaterielle Anlagen VV			144 Darlehen VV	145 Beteiligungen VV	146 Investitionsbeiträge VV
			1420	1427	1421 & 1429	1441-1447	1452-1456	1460-1469
			Informatik	Immat. Anlagen in Realisierung	übrige immaterielle Anlagen	Darlehen	Beteiligungen	Investitionen
Anschaffungskosten	Anlagewert	1.1.2017	22'117.50					
	Zuwachs/ Zugänge	2017						
	Abgänge	2017						
	Umgliederungen	2017						
	Anlagewert	31.12.2017	22'117.50					
Kumulierte Ordentliche Abschreibungen	Stand per	1.1.2017	4'423.50					
	Planmässige Ab- schreibungen	2017	4'423.00					
	Ausserplanmässige Abschreibungen	2017						
	Wertkorrekturen	2017						
	Stand per	31.12.2017	8'846.50					
Buchwerte	<b>Buchwert netto</b>	<b>31.12.2017</b>	<b>13'271.00</b>					
	davon Anlagen in Leasing	31.12.2017						
	Versicherungswerte	31.12.2017						



**11.8.2 Nachkredite**

Budgetkredite durch Legislative zu genehmigen

Konto-Nr.	Bezeichnung	Nachkredit			Beschluss- datum	Bemerkung
		Rechnung	Budget	Ueber- schreitung		
in CHF						
<b>0</b>	<b>Allgemeine Verwaltung</b>					
	Keine			0.00		
<b>1</b>	<b>Öffentliche Ordnung und Sicherheit, Verteidigung</b>					
	Keine			0.00		
<b>2</b>	<b>Bildung</b>					
	Keine			0.00		
<b>3</b>	<b>Kultur, Sport und Freizeit, Kirche</b>					
	Keine			0.00		
<b>4</b>	<b>Gesundheit</b>					
	Keine			0.00		
<b>5</b>	<b>Soziale Sicherheit</b>					
	Keine			0.00		
<b>6</b>	<b>Verkehr und Nachrichtenübermittlung</b>					
	Keine			0.00		
<b>7</b>	<b>Umweltschutz und Raumordnung</b>					
	Keine			0.00		
<b>8</b>	<b>Volkswirtschaft</b>					
	Keine					
<b>9</b>	<b>Finanzen und Steuern</b>					
	Keine			0.00		



### 11.9 Weitere massgebende Angaben

#### 11.9.1 Werterhaltungskosten und Einlage in die Spezialfinanzierung Werterhalt Wasserversorgung

**Wiederbeschaffungswert, Werterhaltungskosten und Einlage in die Spezialfinanzierung Werterhalt für Wasserversorgungsanlagen <sup>1</sup>**

Rechnungsjahr: **2017**

Wasserversorgung: **Safnern**      Kontaktperson: **Sandra Geider**      Telefon: **032 356 02 65**

Datengrundlagen:  Geschätzt  
 GWP  
 Anlagenbuchhaltung

	① Wiederbeschaffungswert brutto in Fr.	② Beiträge Dritter <sup>2</sup> in Fr.	③ Wiederbeschaffungswert netto in Fr. (① - ②)	④ Nutzungsdauer in Jahren	⑤ Erneuerungsrate in % (100/④)	⑥ Walterhaltungskosten in Fr./Jahr (③*⑤)
<b>Anlagenteile</b>						
1. Wasserfassungen	773'000	192'000	581'000	50	2.00%	11'620
2. Aufbereitungsanlagen	90'000	22'000	68'000	33	3.00%	2'040
3. Pumpwerke, Druckreduzier- und Messschächte	1'554'000	388'000	1'166'000	50	2.00%	23'320
4. Reservoirs	939'000	233'000	706'000	86	1.50%	10'590
5. Leitungen und Hydranten	12'626'000	611'000	12'015'000	80	1.25%	150'188
6. Mess-, Steuerungs-, Fernwirkanlagen	275'000	68'000	207'000	20	5.00%	10'350
7. Einkaufssummen, einmalige Konzessionsabgaben <sup>3</sup>	553'000	138'000	415'000	33	3.00%	12'450
<b>Total 1 - 7</b>	<b>16'819'000</b>	<b>1'652'000</b>	<b>15'167'000</b>			<b>220'558</b>

⑦ Bestand Verwaltungsvermögen in Franken	1'085'191	in Prozent von ①: (100*⑦/①)	7%
⑧ Bestand Spezialfinanzierung Werterhalt in Franken	-	in Prozent von ①: (100*⑧/①)	

Bemerkungen:

⑨ Gewählter Einlagesatz in Prozent <sup>5</sup>	80%
⑩ berechnete Einlage in SF Werterhalt in Franken (⑥ x ⑨)	176'446
Einmalige Anschlussgebühren, an Einlage angerechnet <sup>6</sup>	63'526
Einlage Spezialfinanzierung abzüglich Anschlussgebühren	112'920
⑪ Anzahl Einwohner im Versorgungsgebiet	1'911
⑫ Einlage pro Einwohner in Franken (⑩ / ⑪)	92

Datum: **13. März 2018 SaG**      Unterschrift: **S. Geider**

**Einwohnergemeinde Safnern**  
**Die Gemeindeverwalterin**

<sup>1</sup> Dieses Blatt ist Bestandteil der Jahresrechnung  
<sup>2</sup> Zu erwartende Beiträge aus dem kantonalen Trinkwasserfonds und von der Gebäudeversicherung abziehen (beim AWA erfragen).  
<sup>3</sup> Einkaufssummen an andere Wasserversorgungen, einmalige Konzessionsabgaben oder dergleichen - die Abschreibungssätze sind anhand der Laufzeiten festzulegen. Bestehen Kategorien mit unterschiedlichen Abschreibungssätzen, so ist die Rubrik 7 manuell mit zusätzlichen Zeilen zu ergänzen. Einkaufssummen an andere Wasserversorgungen sind verbindlich mit einem Abschreibungssatz von 3 % einzutragen.  
<sup>4</sup> Ermittlung des Einlageprozentsatzes gemäss Kapitel 6.1. der WEA-Broschüre "Finanzierung der Wasserversorgung" (2004).  
<sup>5</sup> Die Einlage in die Spezialfinanzierung muss mindestens 60% betragen, solange Verwaltungsvermögen besteht oder der Bestand der SF Werterhalt nicht mehr 25% des Wiederbeschaffungswertes beträgt.  
<sup>6</sup> Die einmaligen Anschlussgebühren dürfen an die jährliche Einlage in die Spezialfinanzierung Werterhalt angerechnet werden.

11.9.2 Werterhaltungskosten und Einlage in die Spezialfinanzierung Werterhalt Abwasseranlagen

Wiederbeschaffungswert, Werterhaltungskosten und Einlage in die Spezialfinanzierung Werterhalt für die kommunalen Abwasseranlagen und gegebenenfalls den Gemeindeanteil an den regionalen Anlagen <sup>1</sup>

Rechnungsjahr: 2017

Gemeinde: Safnern

Kontaktperson: Sandra Geider

Telefon: 032 356 02 65

E-Mail: sandra.geider@safnern.ch

Aktualisierungsjahr:

Datengrundlagen Gemeinde  AWA  Anlagenbuchhaltung

2016

Datengrundlagen Verband  AWA  Anlagenbuchhaltung

vokos

	① Wieder- beschaffungswert in Fr.	② Nutzungsdauer in Jahren	③ Erneuerungsrate in % (100/②)	④ Werterhaltungskosten in Fr./a (①*③)	⑤ Einlage- satz <sup>2</sup> %	⑥ Einlage in die Spezialfinanzierung in Fr./a (④*⑤)
<b>1. Gemeindeanlagen</b>						
1.1 Kanalisationen	25'174'730	80	1.25%	314'684	60%	188'810
1.2 Spezialbauwerke		50	2.00%	-		-
1.3 Abwasserreinigungsanlagen		33	3.00%	-		-
<b>Total 1 (1.1 - 1.3) bzw. mittlerer Einlagesatz (Spalte ⑤)</b>	<b>25'174'730</b>			<b>314'684</b>	<b>60%</b>	<b>188'810</b>
<b>2. Gemeindeanteil an regionalen Anlagen <sup>3</sup></b>						
2.1 Kanalisationen	3'072'092	80	1.25%	38'401	60%	23'041
2.2 Spezialbauwerke	1'587'078	50	2.00%	31'742	60%	19'045
2.3 Abwasserreinigungsanlagen	2'164'500	33	3.00%	64'935	60%	38'961
<b>Total 2 (2.1 - 2.3) bzw. mittlerer Einlagesatz (Spalte ⑤)</b>	<b>6'823'670</b>			<b>135'078</b>	<b>60%</b>	<b>81'047</b>
<b>Total 1 + 2 bzw. mittlerer Einlagesatz (Spalte ⑤)</b>	<b>31'998'400</b>			<b>449'762</b>	<b>60%</b>	<b>269'857</b>
Einmalige Anschlussgebühren, an Einlage angerechnet <sup>4</sup>						110'761
Einlage Spezialfinanzierung abzüglich Anschlussgebühren						159'096
⑦ Stand Verwaltungsvermögen	349'443	in Prozent von ①: (100*⑦/①)		1.1%	Höchstens Fr. 200 / EW <sup>5</sup>	
⑧ Stand Spezialfinanzierung Werterhalt	1'540'233	in Prozent von ①: (100*⑧/①)		4.8%	EW <sup>6</sup> 1'911	
					Fr./EW 141	

Bemerkungen: Stand WE Gemeinde Fr. 714'095.75 / Stand WE ARO Fr. 826'136.80

Einwohnergemeinde Safnern  
Die Gemeindeverwalterin

Datum:

14. Mrz 18

Unterschrift:

<sup>1</sup> Diese Blatt ist Bestandteil der Jahresrechnung. Eine Kopie senden Sie bitte an das AWA:

ae.awa@bve.be.ch

<sup>2</sup> Die Einlage in die Spezialfinanzierung muss mindestens 60% betragen, solange der Bestand der SF Werterhalt nicht mehr als 25% des Wiederbeschaffungswertes beträgt.

<sup>3</sup> Daten des Teils 2 nur dann angeben, wenn der Verband die Einlage in die Spezialfinanzierung nicht selber vornimmt. (Anteil gemäss Kostenverteiler Verband).

<sup>4</sup> Die einmaligen Anschlussgebühren dürfen an die jährliche Einlage in die Spezialfinanzierung Werterhalt angerechnet werden.

<sup>5</sup> Gemäss Artikel 32, Absatz 4 KGV ist die Einlage in die Spezialfinanzierung auf jährlich Fr. 200 (Gemeinde und Region) pro Einwohnerwert beschränkt.

<sup>6</sup> Einwohnerwert (EW): Gemäss Artikel 36g KGV.



**12 DETAILS ZUR RECHNUNG****12.1 Bilanz**

		1.1.2017	Zuwachs	Abgang	31.12.2017
<b>1</b>	<b>Aktiven</b>	<b>9'000'251.14</b>	<b>41'880'900.39</b>	<b>40'077'882.66</b>	<b>10'803'268.87</b>
<b>10</b>	<b>Finanzvermögen</b>	<b>6'804'905.19</b>	<b>39'997'029.04</b>	<b>39'122'996.31</b>	<b>7'678'937.92</b>
<b>100</b>	<b>Flüssige Mittel u. kurzfrist. Geldanlagen</b>	<b>2'237'153.22</b>	<b>16'838'021.95</b>	<b>16'538'234.20</b>	<b>2'536'940.97</b>
<b>1000</b>	<b>Kasse</b>	<b>3'868.35</b>	<b>44'549.85</b>	<b>44'463.60</b>	<b>3'954.60</b>
10000.00	Kasse	3'868.35	44'549.85	44'463.60	3'954.60
<b>1001</b>	<b>Post</b>	<b>818'662.71</b>	<b>11'583'693.56</b>	<b>11'055'601.33</b>	<b>1'346'754.94</b>
10010.00	Postcheck 25-5379-5	524'366.25	8'944'414.17	8'452'995.01	1'015'785.41
10010.01	Postcheck 30-588005-7	294'296.46	2'639'279.39	2'602'606.32	330'969.53
<b>1002</b>	<b>Bank</b>	<b>1'414'622.16</b>	<b>5'178'592.39</b>	<b>5'406'983.12</b>	<b>1'186'231.43</b>
10020.00	UBS CH28 0027 2272 5560 8043 0	1'409'894.40	5'167'644.69	5'402'276.42	1'175'262.67
10020.01	RB CH75 8086 2000 0064 4917 3 Räblikasse	4'727.76	10'947.70	4'706.70	10'968.76
<b>1004</b>	<b>Debit- und Kreditkarten</b>		<b>31'186.15</b>	<b>31'186.15</b>	
10040.00	Debit- und Kreditkarten		31'186.15	31'186.15	
<b>101</b>	<b>Forderungen</b>	<b>3'260'621.97</b>	<b>23'057'251.34</b>	<b>22'584'612.76</b>	<b>3'733'260.55</b>
<b>1010</b>	<b>Ford. aus Lieferungen u. Leistungen ggü. Dritten</b>	<b>1'081'398.33</b>	<b>7'534'490.15</b>	<b>7'355'517.63</b>	<b>1'260'370.85</b>
10100.00	Debitorensammelkonto ab 2016	330'828.70	508'155.75	335'862.50	503'121.95
10100.01	Debitorensammelkonto bis 2015	180.65		7.85	172.80
10100.02	Debitorensammelkonto EV Büren	698'391.60	3'804'215.25	3'778'876.80	723'730.05
10100.10	Übrige Debitoren (manuel)	88'997.38	72'846.05	88'997.38	72'846.05
10100.50	VESR-Hilfskonto		2'966'754.45	2'966'754.45	
10100.60	Hilfskonto Debitoren		182'518.65	182'518.65	
10100.99	WB auf übrige Forderungen	-37'000.00		2'500.00	-39'500.00

		1.1.2017	Zuwachs	Abgang	31.12.2017
<b>1012</b>	<b>Steuerforderungen</b>	<b>1'490'845.69</b>	<b>15'345'167.84</b>	<b>15'061'977.18</b>	<b>1'774'036.35</b>
10120.10	Girokonto Kanton	646.70	7'373'245.29	7'376'026.24	-2'134.25
10120.90	Steuerguthaben	1'568'698.99	7'971'922.55	7'670'950.94	1'869'670.60
10120.99	WB auf Forderungen allg. Gemeindesteuern	-78'500.00		15'000.00	-93'500.00
<b>1014</b>	<b>Transferforderungen</b>	<b>651'000.00</b>	<b>10'000.00</b>		<b>661'000.00</b>
10140.01	Lastenverteilung Sozialhilfe	651'000.00	10'000.00		661'000.00
<b>1019</b>	<b>Übrige Forderungen</b>	<b>37'377.95</b>	<b>167'593.35</b>	<b>167'117.95</b>	<b>37'853.35</b>
10190.01	Verrechnungssteuern	1'456.00	1'456.00	1'456.00	1'456.00
10191.01	KK Familienzulage		32'680.00	32'680.00	
10192.01	MWST-Vorsteuer ER Wasser		-.15	-.15	
10192.10	MWST-Vorsteuer ER Wasserversorgung		-564.00	-564.00	
10192.11	MWST-Vorsteuer IR Wasserversorgung		-2'128.80	-2'128.80	
10192.30	MWST-Vorsteuer ER Abfallentsorgung		-70.80	-70.80	
10192.40	MWST-Vorsteuer ER Elektroversorgung		-1'382.95	-1'382.95	
10192.41	MWST-Vorsteuer IR Elektroversorgung		-2'170.70	-2'170.70	
10192.80	MWST Abrechnungskonto	35'921.95	139'774.75	139'299.35	36'397.35
<b>104</b>	<b>Aktive Rechnungsabgrenzungen</b>		<b>14'680.40</b>		<b>14'680.40</b>
<b>1043</b>	<b>Transfers der Erfolgsrechnung</b>		<b>14'680.40</b>		<b>14'680.40</b>
10430.00	Aktive Rechnungsabgrenzung Transfer zur Erfolgsrechnung		14'680.40		14'680.40
<b>107</b>	<b>Finanzanlagen</b>	<b>128'050.00</b>	<b>22'620.00</b>		<b>150'670.00</b>
<b>1070</b>	<b>Aktien und Anteilscheine</b>	<b>128'050.00</b>	<b>22'620.00</b>		<b>150'670.00</b>
10700.00	Aktien und Anteilscheine	128'050.00	22'620.00		150'670.00
<b>108</b>	<b>Sachanlagen FV</b>	<b>1'179'080.00</b>	<b>64'455.35</b>	<b>149.35</b>	<b>1'243'386.00</b>
<b>1080</b>	<b>Grundstücke FV</b>	<b>47'222.00</b>			<b>47'222.00</b>
10800.00	Grundstücke FV	47'222.00			47'222.00
<b>1084</b>	<b>Gebäude FV</b>	<b>1'131'858.00</b>	<b>64'455.35</b>	<b>149.35</b>	<b>1'196'164.00</b>
10840.00	Gebäude FV	1'131'858.00	64'455.35	149.35	1'196'164.00

		1.1.2017	Zuwachs	Abgang	31.12.2017
<b>14</b>	<b>Verwaltungsvermögen</b>	<b>2'195'345.95</b>	<b>1'883'871.35</b>	<b>954'886.35</b>	<b>3'124'330.95</b>
<b>140</b>	<b>Sachanlagen VV</b>	<b>2'177'651.95</b>	<b>1'883'871.35</b>	<b>950'463.35</b>	<b>3'111'059.95</b>
<b>1401</b>	<b>Strassen / Verkehrswege</b>	<b>288'355.00</b>	<b>84'319.50</b>	<b>11'537.50</b>	<b>361'137.00</b>
14010.00	Strassen / Verkehrswege	296'690.45	84'319.50		381'009.95
14010.99	WB Strassen / Verkehrswege	-8'335.45		11'537.50	-19'872.95
<b>1403</b>	<b>Tiefbauten</b>	<b>443'178.00</b>	<b>1'298'457.25</b>	<b>39'323.25</b>	<b>1'702'312.00</b>
14031.00	Tiefbauten Wasserversorgung	95'963.75	1'025'438.45	13'888.90	1'107'513.30
14031.99	WB Tiefbauten Wasserversorgung	-2'228.75		16'908.55	-19'137.30
14032.00	Tiefbauten Abwasserentsorgung	353'866.25	220'503.35		574'369.60
14032.99	WB Tiefbauten Abwasserentsorgung	-4'423.25		7'212.35	-11'635.60
14034.00	Tiefbauten Elektroversorgung		52'515.45		52'515.45
14034.99	WB Tiefbauten Elektroversorgung			1'313.45	-1'313.45
<b>1404</b>	<b>Hochbauten</b>	<b>20'737.00</b>	<b>145'781.15</b>	<b>5'401.15</b>	<b>161'117.00</b>
14040.00	Hochbauten allgemeiner Haushalt		43'250.50		43'250.50
14040.99	WB Hochbauten allgemeiner Haushalt			2'641.50	-2'641.50
14044.00	Hochbauten Elektroversorgung	21'268.50	102'530.65		123'799.15
14044.99	WB Hochbauten Elektroversorgung	-531.50		2'759.65	-3'291.15
<b>1406</b>	<b>Mobilien VV</b>		<b>9'240.00</b>	<b>616.00</b>	<b>8'624.00</b>
14064.00	Mobilien Elektroversorgung		9'240.00		9'240.00
14064.99	WB Mobilien Elektroversorgung			616.00	-616.00
<b>1407</b>	<b>Anlagen im Bau VV</b>	<b>439'808.60</b>	<b>346'073.45</b>	<b>681'848.00</b>	<b>104'034.05</b>
14070.00	Anlagen in Bau allgemeiner Haushalt	67'345.75	15'219.70	1'600.00	80'965.45
14071.00	Anlagen in Bau Wasserversorgung	371'282.30	285'709.65	633'923.35	23'068.60
14074.00	Anlagen in Bau Elektroversorgung	1'180.55	45'144.10	46'324.65	
<b>1409</b>	<b>Übrige Sachanlagen</b>	<b>985'573.35</b>		<b>211'737.45</b>	<b>773'835.90</b>
14099.00	Bestehendes VV Steuerhaushalt	417'600.00			417'600.00
14099.10	Bestehendes VV Wasserversorgung	792'790.60			792'790.60
14099.91	WB Bestehendes VV Wasserversorgung	-172'617.25		159'537.45	-332'154.70
14099.99	WB Bestehendes VV Steuerhaushalt	-52'200.00		52'200.00	-104'400.00

		1.1.2017	Zuwachs	Abgang	31.12.2017
<b>142</b>	<b>Immaterielle Anlagen</b>	<b>17'694.00</b>		<b>4'423.00</b>	<b>13'271.00</b>
<b>1420</b>	<b>Software</b>	<b>17'694.00</b>		<b>4'423.00</b>	<b>13'271.00</b>
14200.00	Informatik	22'117.50			22'117.50
14200.99	WB Informatik	-4'423.50		4'423.00	-8'846.50
<b>2</b>	<b>Passiven</b>	<b>9'000'251.14</b>	<b>20'130'649.21</b>	<b>18'327'631.48</b>	<b>10'803'268.87</b>
<b>20</b>	<b>Fremdkapital</b>	<b>1'171'945.31</b>	<b>17'916'725.55</b>	<b>17'879'411.45</b>	<b>1'209'259.41</b>
<b>200</b>	<b>Laufende Verbindlichkeiten</b>	<b>935'139.25</b>	<b>17'904'377.85</b>	<b>17'872'034.45</b>	<b>967'482.65</b>
<b>2000</b>	<b>Lauf. Verb. a. Liefer. u. Leist. v. Dritten</b>	<b>932'775.25</b>	<b>8'901'566.75</b>	<b>8'874'155.25</b>	<b>960'186.75</b>
20000.01	Kreditorsammelkonto	933'032.25	7'813'574.65	7'786'420.15	960'186.75
20000.11	Kreditor Akontorechnungen	-257.00	888'387.70	888'130.70	
20001.01	Kreditor Ausgleichskasse Kanton Bern		97'006.80	97'006.80	
20001.02	Kreditor Pensionskasse Previs		73'524.20	73'524.20	
20001.03	Kreditor Unfallversicherung Visana		6'306.95	6'306.95	
20001.04	Kreditor Unfallversicherung SUVA		5'880.95	5'880.95	
20001.05	Kreditor Taggeldversicherung Generali		5'154.20	5'154.20	
20001.06	Kreditor Familienausgleichskasse		11'731.30	11'731.30	
<b>2002</b>	<b>Steuern</b>		<b>39'678.70</b>	<b>39'678.70</b>	
20022.01	MWST-Umsatzsteuer ER Wasser		-4.40	-4.40	
20022.10	MWST-Umsatzsteuer Wasserversorgung		-4'953.55	-4'953.55	
20022.11	MWST-Umsatzsteuer ER Abwasser		-24.95	-24.95	
20022.20	MWST-Umsatzsteuer Abwasserentsorgung		-15'342.85	-15'342.85	
20022.21	MWST-Umsatzsteuer ER Abfall		-5.85	-5.85	
20022.30	MWST-Umsatzsteuer Abfallentsorgung		-19.50	-19.50	
20022.31	MWST-Umsatzsteuer ER Elektrizität		-67.60	-67.60	
20022.40	MWST-Umsatzsteuer Elektroversorgung		-40'699.80	-40'699.80	
20022.80	MWST Abrechnungskonto		100'797.20	100'797.20	
<b>2003</b>	<b>Erhaltene Anzahlungen von Dritten</b>	<b>818.05</b>	<b>7'270.85</b>	<b>953.00</b>	<b>7'135.90</b>
20030.00	Vorauszahlungen Debitoren	818.05	7'270.85	953.00	7'135.90
<b>2005</b>	<b>Interne Kontokorrente</b>	<b>1'545.95</b>	<b>736'258.30</b>	<b>737'644.25</b>	<b>160.00</b>

		1.1.2017	Zuwachs	Abgang	31.12.2017
20053.01	Abrechnungskonto Löhne	1'545.95	736'258.30	737'644.25	160.00
<b>2009</b>	<b>Übrige laufende Verpflichtungen</b>		<b>8'219'603.25</b>	<b>8'219'603.25</b>	
20090.01	Durchlaufende Beträge		8'123'350.55	8'123'350.55	
20090.02	GV Feuerwehr Orpund-Safnern		96'252.70	96'252.70	
<b>204</b>	<b>Passive Rechnungsabgrenzungen</b>	<b>2'670.30</b>	<b>1'400.00</b>	<b>2'670.30</b>	<b>1'400.00</b>
<b>2041</b>	<b>Sach- und übriger Betriebsaufwand</b>	<b>2'670.30</b>		<b>2'670.30</b>	
20410.00	Passive Rechnungsabgrenzung Sach-/Betriebsaufwand	2'670.30		2'670.30	
<b>2043</b>	<b>Transfers der Erfolgsrechnung</b>		<b>1'400.00</b>		<b>1'400.00</b>
20430.00	Passive Rechnungsabgrenzung Transfer der Erfolgsrechnung		1'400.00		1'400.00
<b>209</b>	<b>Verbindlichk.ggü.SF u.Fonds im FK</b>	<b>234'135.76</b>	<b>10'947.70</b>	<b>4'706.70</b>	<b>240'376.76</b>
<b>2091</b>	<b>Verbindlichkeiten ggü. Fonds im FK</b>	<b>229'408.00</b>			<b>229'408.00</b>
20910.01	SF Schutzraumersatzabgabe	229'408.00			229'408.00
<b>2092</b>	<b>Verbindlichk.ggü.Legaten u. Stiftungen o.eig. Rechtspr</b>	<b>4'727.76</b>	<b>10'947.70</b>	<b>4'706.70</b>	<b>10'968.76</b>
20920.01	Primarschule Safnern	4'727.76	10'947.70	4'706.70	10'968.76
<b>29</b>	<b>Eigenkapital</b>	<b>7'828'305.83</b>	<b>2'213'923.66</b>	<b>448'220.03</b>	<b>9'594'009.46</b>
<b>290</b>	<b>Verpfl.(+),Vorschüsse(-)ggü.Spezialfin.</b>	<b>2'053'538.27</b>	<b>382'151.97</b>		<b>2'435'690.24</b>
<b>2900</b>	<b>Spezialfinanzierungen im EK</b>	<b>2'053'538.27</b>	<b>382'151.97</b>		<b>2'435'690.24</b>
29001.00	Rechnungsausgleich SF Wasserversorgung	455'292.45	78'707.60		534'000.05
29002.00	Rechnungsausgleich SF Abwasserentsorgung	602'674.30	65'616.05		668'290.35
29003.00	Rechnungsausgleich SF Kehrrichtentsorgung	54'442.62	3'928.82		58'371.44
29004.00	Rechnungsausgleich SF Elektroversorgung	941'128.90	233'899.50		1'175'028.40
<b>293</b>	<b>Vorfinanzierungen</b>	<b>2'125'563.40</b>	<b>470'203.00</b>	<b>192'635.85</b>	<b>2'403'130.55</b>
<b>2930</b>	<b>Vorfinanzierungen</b>	<b>2'125'563.40</b>	<b>470'203.00</b>	<b>192'635.85</b>	<b>2'403'130.55</b>
29300.01	SF Liegenschaften Finanzvermögen	280'286.20	23'900.00	8'977.50	295'208.70
29300.02	SF Abgeltung Planungsmehrwerte	305'044.65			305'044.65

		1.1.2017	Zuwachs	Abgang	31.12.2017
29301.00	Werterhalt SF Wasserversorgung		176'446.00	176'446.00	
29302.00	Werterhalt SF Abwasserentsorgung	714'095.75	188'810.00	7'212.35	895'693.40
29302.01	Werterhalt SF ARO	826'136.80	81'047.00		907'183.80
<b>294</b>	<b>Reserven</b>	<b>303'500.75</b>	<b>74'810.70</b>		<b>378'311.45</b>
<b>2940</b>	<b>Zusätzliche Abschreibungen</b>	<b>303'500.75</b>	<b>74'810.70</b>		<b>378'311.45</b>
29400.00	Zusätzliche Abschreibungen	303'500.75	74'810.70		378'311.45
<b>296</b>	<b>Neubewertungsreserve Finanzvermögen</b>	<b>286'962.15</b>			<b>286'962.15</b>
<b>2960</b>	<b>Neubewertungsreserve Finanzvermögen</b>	<b>286'962.15</b>			<b>286'962.15</b>
29600.00	Neubewertungsreserve Finanzvermögen	286'962.15			286'962.15
<b>299</b>	<b>Bilanzüberschuss /-fehlbetrag</b>	<b>3'058'741.26</b>	<b>1'286'757.99</b>	<b>255'584.18</b>	<b>4'089'915.07</b>
<b>2990</b>	<b>Jahresergebnis</b>	<b>255'584.18</b>	<b>1'031'173.81</b>	<b>255'584.18</b>	<b>1'031'173.81</b>
29900.00	Jahresergebnis	255'584.18	1'031'173.81	255'584.18	1'031'173.81
<b>2999</b>	<b>Kumulierte Ergebnisse der Vorjahre</b>	<b>2'803'157.08</b>	<b>255'584.18</b>		<b>3'058'741.26</b>
29990.00	Kumulierte Ergebnisse der Vorjahre	2'803'157.08	255'584.18		3'058'741.26

**12.2 Erfolgsrechnung nach Funktionen**

	Rechnung 2017		Budget 2017		Rechnung 2016			
	Aufwand	Ertrag	Aufwand	Ertrag	Aufwand	Ertrag		
<b>0</b>	<b>ERFOLGSRECHNUNG</b>		<b>9'965'389.48</b>	<b>9'965'389.48</b>	<b>8'970'010.00</b>	<b>8'970'010.00</b>	<b>9'021'760.66</b>	<b>9'021'760.66</b>
<b>00</b>	<b>Allgemeine Verwaltung</b>		<b>677'894.50</b>	<b>260'738.61</b>	<b>780'810.00</b>	<b>258'250.00</b>	<b>686'021.55</b>	<b>293'074.30</b>
	<b>Nettoaufwand</b>			<b>417'155.89</b>		<b>522'560.00</b>		<b>392'947.25</b>
<b>01</b>	<b>Legislative und Exekutive</b>		<b>109'725.60</b>	<b>400.00</b>	<b>145'300.00</b>		<b>118'562.95</b>	<b>450.00</b>
	<b>Nettoaufwand</b>			<b>109'325.60</b>		<b>145'300.00</b>		<b>118'112.95</b>
<b>011</b>	<b>Legislative</b>		<b>19'125.10</b>	<b>400.00</b>	<b>26'840.00</b>		<b>22'894.60</b>	<b>100.00</b>
	<b>Nettoaufwand</b>			<b>18'725.10</b>		<b>26'840.00</b>		<b>22'794.60</b>
<b>0110</b>	<b>Legislative</b>		<b>19'125.10</b>	<b>400.00</b>	<b>26'840.00</b>		<b>22'894.60</b>	<b>100.00</b>
3000.01	Löhne, Tag- und Sitzungsgelder an Kommissionen						1'920.00	
3010.00	Löhne Verwaltungs- und Betriebspersonal		763.60		2'000.00		1'448.15	
3050.00	AG-Beiträge AHV, IV, EO, ALV		33.30		200.00		19.55	
3053.00	AG-Beiträge an Unfallversicherungen		.85		20.00		4.25	
3055.00	AG-Beiträge an Krankentaggeldversicherungen		2.70		20.00		14.15	
3102.00	Drucksachen, Publikationen		3'472.20		9'000.00		4'885.55	
3109.00	Übriger Material- und Warenaufwand		2'296.00		1'500.00		1'266.90	
3130.00	Dienstleistungen Dritter		1'655.45		3'600.00		3'632.25	
3132.00	Honorare externe Berater, Gutachter, Fachexperten etc.		10'901.00		10'500.00		9'703.80	
4210.00	Gebühren für Amtshandlungen			400.00				100.00
<b>012</b>	<b>Exekutive</b>		<b>90'600.50</b>		<b>118'460.00</b>		<b>95'668.35</b>	<b>350.00</b>
	<b>Nettoaufwand</b>			<b>90'600.50</b>		<b>118'460.00</b>		<b>95'318.35</b>
<b>0120</b>	<b>Exekutive</b>		<b>90'600.50</b>		<b>118'460.00</b>		<b>95'668.35</b>	<b>350.00</b>
3000.00	Löhne, Tag- und Sitzungsgelder an Gemeinderat		53'200.00		68'900.00		55'300.00	
3000.01	Löhne, Tag- und Sitzungsgelder an Kommissionen		7'700.00		9'960.00		8'540.00	
3050.00	AG-Beiträge AHV, IV, EO, ALV		3'667.85		5'200.00		3'819.75	
3053.00	AG-Beiträge an Unfallversicherungen		396.40		450.00		400.05	
3055.00	AG-Beiträge an Krankentaggeldversicherungen		308.20		400.00		319.90	
3090.01	Aus- und Weiterbildung Behörden + Komm.		130.00		2'000.00		260.00	

		Rechnung 2017		Budget 2017		Rechnung 2016	
		Aufwand	Ertrag	Aufwand	Ertrag	Aufwand	Ertrag
3102.00	Drucksachen, Publikationen	3'075.10		4'000.00		2'555.75	
3132.00	Honorare externe Berater, Gutachter, Fachexperten etc.			5'000.00		2'156.20	
3170.00	Reisekosten und Spesen	8'344.20		8'800.00		7'924.40	
3199.00	Übriger Betriebsaufwand					58.60	
3199.01	Gemeinderatskredit	11'207.80		10'400.00		12'427.70	
3199.02	Jungbürgerfeier	2'570.95		3'350.00		1'906.00	
4260.00	Rückerstattungen Dritter						350.00
<b>02</b>	<b>Allgemeine Dienste</b>	<b>568'168.90</b>	<b>260'338.61</b>	<b>635'510.00</b>	<b>258'250.00</b>	<b>567'458.60</b>	<b>292'624.30</b>
	<b>Nettoaufwand</b>		<b>307'830.29</b>		<b>377'260.00</b>		<b>274'834.30</b>
<b>022</b>	<b>Allgemeine Dienste</b>	<b>546'989.00</b>	<b>252'088.61</b>	<b>607'400.00</b>	<b>250'000.00</b>	<b>540'485.80</b>	<b>279'581.10</b>
	<b>Nettoaufwand</b>		<b>294'900.39</b>		<b>357'400.00</b>		<b>260'904.70</b>
<b>0220</b>	<b>Allgemeine Dienste, übrige</b>	<b>546'989.00</b>	<b>252'088.61</b>	<b>607'400.00</b>	<b>250'000.00</b>	<b>540'485.80</b>	<b>279'581.10</b>
3010.00	Löhne Verwaltungs- und Betriebspersonal	330'647.15		337'000.00		338'503.25	
3050.00	AG-Beiträge AHV, IV, EO, ALV	27'001.90		27'000.00		26'380.90	
3052.00	AG-Beiträge an Pensionskasse	19'924.20		19'200.00		18'102.25	
3053.00	AG-Beiträge an Unfallversicherungen	2'717.05		2'900.00		3'289.40	
3055.00	AG-Beiträge an Krankentaggeldversicherungen	2'191.40		2'200.00		2'205.00	
3090.00	Aus- und Weiterbildung des Personals	7'636.10		13'850.00		7'564.70	
3091.00	Personalwerbung	4'687.20		1'000.00		1'598.40	
3099.00	Übriger Personalaufwand	2'179.20		2'160.00		1'527.40	
3100.00	Büromaterial	7'593.80		12'000.00		6'925.80	
3102.00	Drucksachen, Publikationen	305.55		350.00		290.00	
3103.00	Fachliteratur, Zeitschriften	427.00		400.00		402.00	
3109.00	Übriger Material- und Warenaufwand	1'468.45		2'050.00		1'832.50	
3113.00	Hardware	2'800.70		2'500.00		3'795.10	
3118.00	Immaterielle Anlagen	10'692.00		20'500.00		50.00	
3119.00	Übrige nicht aktivierbare Anlagen	2'406.25		9'000.00			
3120.00	Ver- und Entsorgung	238.10		400.00		161.30	
3130.00	Dienstleistungen Dritter	12'649.70		15'800.00		13'266.05	
3130.01	Verbands- und Mitgliederbeiträge	12'896.30		13'140.00		12'804.50	
3133.00	Informatik-Nutzungsaufwand	54'927.45		79'800.00		57'571.20	
3134.00	Sachversicherungsprämien	2'023.30		2'150.00		2'023.30	
3150.00	Unterhalt Büromöbel und -geräte			1'000.00		90.55	
3153.00	Informatik-Unterhalt (Hardware)			1'000.00			



		Rechnung 2017		Budget 2017		Rechnung 2016	
		Aufwand	Ertrag	Aufwand	Ertrag	Aufwand	Ertrag
3158.00	Unterhalt immaterielle Anlagen (Software)	2'027.00		2'000.00		2'048.05	
3169.00	Übrige Mieten und Benützungsgebühren	4'873.15		4'900.00		4'873.20	
3170.00	Reisekosten und Spesen	302.10		600.00		284.95	
3611.00	Entschädigungen an Kanton	28'573.95		28'500.00		29'896.00	
3910.00	Interne Verrechnung von Dienstleistungen	5'800.00		6'000.00		5'000.00	
4210.00	Gebühren für Amtshandlungen		260.00				
4260.00	Rückerstattungen Dritter		11'095.61		3'200.00		44'325.05
4611.00	Entschädigungen vom Kanton		1'778.00		2'800.00		1'804.00
4612.00	Entschädigungen von Gemeinden und Gemeindeverbänden		4'455.00		4'500.00		4'152.05
4612.90	Interne Verrechnung Dienstleistungen an Spezialfinanzierungen		161'700.00		169'500.00		154'400.00
4910.00	Interne Verrechnung von Dienstleistungen		72'800.00		70'000.00		74'900.00
<b>029</b>	<b>Verwaltungsliegenschaften</b>	<b>21'179.90</b>	<b>8'250.00</b>	<b>28'110.00</b>	<b>8'250.00</b>	<b>26'972.80</b>	<b>13'043.20</b>
	<b>Nettoaufwand</b>		<b>12'929.90</b>		<b>19'860.00</b>		<b>13'929.60</b>
<b>0290</b>	<b>Verwaltungsliegenschaften</b>	<b>21'179.90</b>	<b>8'250.00</b>	<b>28'110.00</b>	<b>8'250.00</b>	<b>26'972.80</b>	<b>13'043.20</b>
3010.01	Löhne Reinigungspersonal	4'593.50		5'600.00		5'253.55	
3050.00	AG-Beiträge AHV, IV, EO, ALV	322.40		500.00		210.55	
3053.00	AG-Beiträge an Unfallversicherungen	8.65		15.00		13.10	
3055.00	AG-Beiträge an Krankentaggeldversicherungen	30.60		35.00		41.75	
3101.00	Betriebs- und Verbrauchsmaterial	589.50		500.00		570.00	
3120.00	Ver- und Entsorgung	7'411.60		14'850.00		9'959.30	
3134.00	Sachversicherungsprämien	1'855.45		1'900.00		1'840.95	
3144.00	Baulicher Unterhalt Hochbauten, Gebäude	4'587.85		4'710.00		9'083.60	
3151.00	Unterhalt Apparate, Maschinen, Geräte, Fahr-, Werkzeuge	180.35					
3301.40	Ausserplanm. Abschr. Hochbauten VV	1'600.00					
4260.00	Rückerstattungen Dritter						4'713.20
4470.00	Pacht- und Mietzinse Liegenschaften VV		8'250.00		8'250.00		8'330.00
<b>1</b>	<b>Öffentliche Ordnung und Sicherheit, Verteidigung</b>	<b>150'032.85</b>	<b>78'427.20</b>	<b>164'100.00</b>	<b>79'460.00</b>	<b>118'063.25</b>	<b>65'864.40</b>
	<b>Nettoaufwand</b>		<b>71'605.65</b>		<b>84'640.00</b>		<b>52'198.85</b>
<b>11</b>	<b>Öffentliche Sicherheit</b>	<b>2'200.00</b>	<b>1'349.50</b>	<b>2'000.00</b>	<b>500.00</b>	<b>1'500.00</b>	<b>350.00</b>
	<b>Nettoaufwand</b>		<b>850.50</b>		<b>1'500.00</b>		<b>1'150.00</b>
<b>111</b>	<b>Polizei</b>	<b>2'200.00</b>	<b>1'349.50</b>	<b>2'000.00</b>	<b>500.00</b>	<b>1'500.00</b>	<b>350.00</b>
	<b>Nettoaufwand</b>		<b>850.50</b>		<b>1'500.00</b>		<b>1'150.00</b>

		Rechnung 2017		Budget 2017		Rechnung 2016	
		Aufwand	Ertrag	Aufwand	Ertrag	Aufwand	Ertrag
<b>1110</b>	<b>Polizei</b>	<b>2'200.00</b>	<b>1'349.50</b>	<b>2'000.00</b>	<b>500.00</b>	<b>1'500.00</b>	<b>350.00</b>
3910.00	Interne Verrechnung von Dienstleistungen	2'200.00		2'000.00		1'500.00	
4210.00	Gebühren für Amtshandlungen		1'349.50		500.00		350.00
<b>14</b>	<b>Allgemeines Rechtswesen</b>	<b>109'961.00</b>	<b>49'573.95</b>	<b>115'200.00</b>	<b>50'400.00</b>	<b>80'776.90</b>	<b>41'863.10</b>
	<b>Nettoaufwand</b>		<b>60'387.05</b>		<b>64'800.00</b>		<b>38'913.80</b>
<b>140</b>	<b>Allgemeines Rechtswesen</b>	<b>109'961.00</b>	<b>49'573.95</b>	<b>115'200.00</b>	<b>50'400.00</b>	<b>80'776.90</b>	<b>41'863.10</b>
	<b>Nettoaufwand</b>		<b>60'387.05</b>		<b>64'800.00</b>		<b>38'913.80</b>
<b>1400</b>	<b>Allgemeines Rechtswesen</b>	<b>109'961.00</b>	<b>49'573.95</b>	<b>115'200.00</b>	<b>50'400.00</b>	<b>80'776.90</b>	<b>41'863.10</b>
3100.00	Büromaterial	-106.90		700.00		171.70	
3130.00	Dienstleistungen Dritter	8'991.70		6'500.00		5'905.10	
3130.04	Baubewilligungsgebühren	24'485.60		43'000.00		22'075.75	
3611.00	Entschädigungen an Kanton	38'390.60		25'000.00		14'424.35	
3910.00	Interne Verrechnung von Dienstleistungen	38'200.00		40'000.00		38'200.00	
4210.01	Gebühren für Amtshandlungen (Präsidialabteilung)		15'968.70		14'000.00		13'810.70
4210.02	Gebühren für Amtshandlungen (Bauabteilung)		24'079.65		34'400.00		28'052.40
4611.00	Entschädigungen vom Kanton		9'525.60		2'000.00		
<b>16</b>	<b>Verteidigung</b>	<b>37'871.85</b>	<b>27'503.75</b>	<b>46'900.00</b>	<b>28'560.00</b>	<b>35'786.35</b>	<b>23'651.30</b>
	<b>Nettoaufwand</b>		<b>10'368.10</b>		<b>18'340.00</b>		<b>12'135.05</b>
<b>161</b>	<b>Militärische Verteidigung</b>	<b>1'041.50</b>	<b>7'943.75</b>	<b>4'000.00</b>	<b>8'000.00</b>		<b>3'423.95</b>
	<b>Nettoertrag</b>	<b>6'902.25</b>		<b>4'000.00</b>		<b>3'423.95</b>	
<b>1610</b>	<b>Militärische Verteidigung</b>	<b>1'041.50</b>	<b>7'943.75</b>	<b>4'000.00</b>	<b>8'000.00</b>		<b>3'423.95</b>
3300.40	Planmässige Abschreibungen Hochbauten	1'041.50		4'000.00			
4240.00	Benützungsgebühren und Dienstleistungen		7'943.75		8'000.00		3'423.95
<b>162</b>	<b>Zivile Verteidigung</b>	<b>36'830.35</b>	<b>19'560.00</b>	<b>42'900.00</b>	<b>20'560.00</b>	<b>35'786.35</b>	<b>20'227.35</b>
	<b>Nettoaufwand</b>		<b>17'270.35</b>		<b>22'340.00</b>		<b>15'559.00</b>
<b>1620</b>	<b>Zivilschutz</b>	<b>32'510.55</b>	<b>19'560.00</b>	<b>38'000.00</b>	<b>20'560.00</b>	<b>31'933.40</b>	<b>20'227.35</b>
3120.00	Ver- und Entsorgung	4'494.15		5'850.00		4'585.30	
3130.00	Dienstleistungen Dritter	298.10		300.00		568.10	

		Rechnung 2017		Budget 2017		Rechnung 2016	
		Aufwand	Ertrag	Aufwand	Ertrag	Aufwand	Ertrag
3134.00	Sachversicherungsprämien	3'213.55		3'200.00		3'144.20	
3144.00	Baulicher Unterhalt Hochbauten, Gebäude	4'204.75		8'350.00		4'036.80	
3632.00	Beiträge an Gemeinden und Gemeindeverbände	20'300.00		20'300.00		19'599.00	
4470.00	Pacht- und Mietzinse Liegenschaften VV		16'560.00		17'060.00		17'018.35
4501.00	Entnahmen aus Fonds des FK				500.00		209.00
4631.00	Beiträge vom Kanton		3'000.00		3'000.00		3'000.00
<b>1627</b>	<b>Regionale Führungsstab</b>	<b>4'319.80</b>		<b>4'900.00</b>		<b>3'852.95</b>	
3632.00	Beiträge an Gemeinden und Gemeindeverbände	4'319.80		4'900.00		3'852.95	
<b>2</b>	<b>Bildung</b>	<b>2'099'964.00</b>	<b>324'409.25</b>	<b>2'077'450.00</b>	<b>295'350.00</b>	<b>1'887'188.45</b>	<b>295'802.75</b>
	<b>Nettoaufwand</b>		<b>1'775'554.75</b>		<b>1'782'100.00</b>		<b>1'591'385.70</b>
<b>21</b>	<b>Obligatorische Schule</b>	<b>2'099'964.00</b>	<b>324'409.25</b>	<b>2'077'450.00</b>	<b>295'350.00</b>	<b>1'887'188.45</b>	<b>295'802.75</b>
	<b>Nettoaufwand</b>		<b>1'775'554.75</b>		<b>1'782'100.00</b>		<b>1'591'385.70</b>
<b>211</b>	<b>Eingangsstufe</b>	<b>100'913.70</b>		<b>92'520.00</b>		<b>86'074.85</b>	<b>3'631.00</b>
	<b>Nettoaufwand</b>		<b>100'913.70</b>		<b>92'520.00</b>		<b>82'443.85</b>
<b>2110</b>	<b>Kindergarten</b>	<b>100'913.70</b>		<b>92'520.00</b>		<b>86'074.85</b>	<b>3'631.00</b>
3090.00	Aus- und Weiterbildung des Personals	500.00		500.00		500.00	
3104.00	Lehrmittel	6'139.70		5'960.00		6'041.50	
3119.00	Übrige nicht aktivierbare Anlagen	2'793.75		2'930.00			
3130.00	Dienstleistungen Dritter			100.00		169.10	
3134.00	Sachversicherungsprämien	265.05		300.00		265.05	
3159.00	Unterhalt übrige mobile Anlagen			200.00		1'352.70	
3171.00	Exkursionen, Schulreisen und Lager	624.20		1'530.00			
3611.00	Entschädigungen an Kanton	90'591.00		81'000.00		77'746.50	
4612.00	Entschädigungen von Gemeinden und Gemeindeverbänden						3'631.00
<b>212</b>	<b>Primarstufe</b>	<b>455'435.35</b>	<b>32'016.60</b>	<b>457'050.00</b>	<b>26'150.00</b>	<b>425'751.25</b>	<b>31'381.10</b>
	<b>Nettoaufwand</b>		<b>423'418.75</b>		<b>430'900.00</b>		<b>394'370.15</b>
<b>2120</b>	<b>Primarstufe</b>	<b>455'435.35</b>	<b>32'016.60</b>	<b>457'050.00</b>	<b>26'150.00</b>	<b>425'751.25</b>	<b>31'381.10</b>
3010.00	Löhne Verwaltungs- und Betriebspersonal	7'593.45		7'500.00		7'553.40	
3050.00	AG-Beiträge AHV, IV, EO, ALV	520.00		650.00		383.45	
3053.00	AG-Beiträge an Unfallversicherungen	55.35		50.00		41.45	

	Rechnung 2017		Budget 2017		Rechnung 2016		
	Aufwand	Ertrag	Aufwand	Ertrag	Aufwand	Ertrag	
3055.00	AG-Beiträge an Krankentaggeldversicherungen	65.05	50.00		50.15		
3090.00	Aus- und Weiterbildung des Personals	4'783.75	4'250.00		3'448.75		
3099.00	Übriger Personalaufwand	2'506.00	2'500.00		1'213.70		
3100.00	Büromaterial	10'609.40	13'700.00		11'934.15		
3104.00	Lehrmittel	32'019.55	38'400.00		38'558.93		
3104.01	Bibliothek	5'793.15	5'900.00		4'877.20		
3104.02	Ludothek	890.30	1'300.00		1'176.65		
3113.00	Hardware	7'640.90	8'300.00		11'159.00		
3118.00	Immaterielle Anlagen	1'275.00	1'700.00				
3119.00	Übrige nicht aktivierbare Anlagen	17'773.50	15'300.00		13'574.77		
3119.01	Anschaffung von Sportgeräten u. Turnmaterial	8'429.85	8'300.00		6'197.95		
3130.00	Dienstleistungen Dritter	1'549.80	2'010.00		1'265.25		
3130.01	Verbands- und Mitgliederbeiträge	100.00	150.00		100.00		
3134.00	Sachversicherungsprämien	1'391.50	1'400.00		1'391.50		
3159.00	Unterhalt übrige mobile Anlagen		1'000.00		1'194.00		
3169.00	Übrige Mieten und Benützungsgebühren	5'873.00	7'180.00		4'573.00		
3170.00	Reisekosten und Spesen		100.00				
3171.00	Exkursionen, Schulreisen und Lager	13'829.55	20'310.00		14'154.70		
3611.00	Entschädigungen an Kanton	326'376.25	309'000.00		296'726.25		
3612.00	Entschädigungen an Gemeinden und Gemeindeverbände	4'360.00	6'000.00		4'177.00		
3636.00	Beiträge an private Organisationen ohne Erwerbszweck	2'000.00	2'000.00		2'000.00		
4240.00	Benützungsgebühren und Dienstleistungen			809.00		825.00	
4260.00	Rückerstattungen Dritter			8'055.60		7'479.65	
4612.00	Entschädigungen von Gemeinden und Gemeindeverbänden			23'152.00		17'500.00	
<b>213</b>	<b>Oberstufe</b>	<b>1'052'867.55</b>	<b>208'997.70</b>	<b>1'010'300.00</b>	<b>183'000.00</b>	<b>941'510.75</b>	<b>180'145.75</b>
	<b>Nettoaufwand</b>		<b>843'869.85</b>		<b>827'300.00</b>		<b>761'365.00</b>
<b>2130</b>	<b>Sekundarstufe I</b>	<b>1'052'867.55</b>	<b>208'997.70</b>	<b>1'010'300.00</b>	<b>183'000.00</b>	<b>941'510.75</b>	<b>180'145.75</b>
3612.00	Entschädigungen an Gemeinden und Gemeindeverbände	16'341.75		30'000.00		20'459.70	
3632.00	Beiträge an Gemeinden und Gemeindeverbände	1'036'525.80		980'300.00		921'051.05	
4612.00	Entschädigungen von Gemeinden und Gemeindeverbänden		20'056.20		23'000.00		30'152.00
4631.00	Beiträge vom Kanton		188'941.50		160'000.00		149'993.75
<b>214</b>	<b>Musikschulen</b>	<b>52'130.00</b>		<b>61'300.00</b>		<b>55'408.15</b>	
	<b>Nettoaufwand</b>		<b>52'130.00</b>		<b>61'300.00</b>		<b>55'408.15</b>

		Rechnung 2017		Budget 2017		Rechnung 2016	
		Aufwand	Ertrag	Aufwand	Ertrag	Aufwand	Ertrag
<b>2140</b>	<b>Musikschule</b>	<b>52'130.00</b>		<b>61'300.00</b>		<b>55'408.15</b>	
3632.00	Beiträge an Gemeinden und Gemeindeverbände	52'130.00		61'300.00		55'408.15	
<b>217</b>	<b>Schulliegenschaften</b>	<b>289'811.80</b>	<b>245.00</b>	<b>313'750.00</b>	<b>200.00</b>	<b>247'612.75</b>	<b>5'351.50</b>
	<b>Nettoaufwand</b>		<b>289'566.80</b>		<b>313'550.00</b>		<b>242'261.25</b>
<b>2170</b>	<b>Schulliegenschaften</b>	<b>289'811.80</b>	<b>245.00</b>	<b>313'750.00</b>	<b>200.00</b>	<b>247'612.75</b>	<b>5'351.50</b>
3010.00	Löhne Verwaltungs- und Betriebspersonal	92'559.75		93'100.00		91'693.00	
3010.01	Löhne Reinigungspersonal	18'963.25		20'500.00		18'805.65	
3050.00	AG-Beiträge AHV, IV, EO, ALV	8'781.45		9'000.00		8'734.20	
3052.00	AG-Beiträge an Pensionskasse	8'127.00		6'900.00		6'726.00	
3053.00	AG-Beiträge an Unfallversicherungen	714.40		800.00		709.50	
3055.00	AG-Beiträge an Krankentaggeldversicherungen	709.90		800.00		703.10	
3090.00	Aus- und Weiterbildung des Personals	515.00		500.00			
3101.00	Betriebs- und Verbrauchsmaterial	12'589.10		13'000.00		10'432.60	
3119.00	Übrige nicht aktivierbare Anlagen	4'668.45		4'750.00			
3120.00	Ver- und Entsorgung	24'622.70		33'000.00		20'541.40	
3130.00	Dienstleistungen Dritter	1'776.50		2'210.00		1'615.50	
3134.00	Sachversicherungsprämien	7'924.70		8'000.00		8'053.35	
3144.00	Baulicher Unterhalt Hochbauten, Gebäude	94'987.20		110'650.00		69'855.85	
3151.00	Unterhalt Apparate, Maschinen, Geräte, Fahr-, Werkzeuge	8'691.50		4'200.00		2'620.00	
3160.00	Miete und Pacht Liegenschaften	2'640.00		2'640.00		2'640.00	
3170.00	Reisekosten und Spesen	340.90		200.00		82.60	
3910.00	Interne Verrechnung von Dienstleistungen	1'200.00		3'500.00		4'400.00	
4240.00	Benützungsgebühren und Dienstleistungen				200.00		
4260.00	Rückerstattungen Dritter		245.00				5'351.50
<b>218</b>	<b>Tagesbetreuung</b>	<b>119'538.15</b>	<b>83'149.95</b>	<b>109'570.00</b>	<b>86'000.00</b>	<b>105'742.50</b>	<b>75'293.40</b>
	<b>Nettoaufwand</b>		<b>36'388.20</b>		<b>23'570.00</b>		<b>30'449.10</b>
<b>2180</b>	<b>Tagesbetreuung</b>	<b>119'538.15</b>	<b>83'149.95</b>	<b>109'570.00</b>	<b>86'000.00</b>	<b>105'742.50</b>	<b>75'293.40</b>
3010.00	Löhne Verwaltungs- und Betriebspersonal	10'259.55		8'100.00		7'842.10	
3050.00	AG-Beiträge AHV, IV, EO, ALV	634.65		700.00		450.90	
3053.00	AG-Beiträge an Unfallversicherungen	58.60		60.00		44.70	
3055.00	AG-Beiträge an Krankentaggeldversicherungen	50.85		60.00		46.15	
3090.00	Aus- und Weiterbildung des Personals			150.00			
3100.00	Büromaterial	97.35		100.00		574.55	

		Rechnung 2017		Budget 2017		Rechnung 2016	
		Aufwand	Ertrag	Aufwand	Ertrag	Aufwand	Ertrag
3109.00	Übriger Material- und Warenaufwand	708.65		700.00		152.90	
3130.00	Dienstleistungen Dritter	100.00		100.00		110.00	
3130.03	Catering Tagesschule	21'714.20		20'800.00		18'903.85	
3159.00	Unterhalt übrige mobile Anlagen			300.00			
3611.00	Entschädigungen an Kanton	71'414.30		66'500.00		62'217.35	
3910.00	Interne Verrechnung von Dienstleistungen	14'500.00		12'000.00		15'400.00	
4240.01	Elternbeiträge Betreuung		34'347.85		31'000.00		30'945.85
4260.01	Elternbeiträge Verpflegung		23'644.75		20'000.00		18'674.50
4631.00	Beiträge vom Kanton		25'157.35		35'000.00		25'673.05
<b>219</b>	<b>Obligatorische Schule</b>	<b>29'267.45</b>		<b>32'960.00</b>		<b>25'088.20</b>	
	<b>Nettoaufwand</b>		<b>29'267.45</b>		<b>32'960.00</b>		<b>25'088.20</b>
<b>2190</b>	<b>Schulleitung und Schulverwaltung</b>	<b>24'300.95</b>		<b>22'460.00</b>		<b>25'088.20</b>	
3000.01	Löhne, Tag- und Sitzungsgelder an Kommissionen	3'880.00		4'260.00		3'780.00	
3053.00	AG-Beiträge an Unfallversicherungen	3.60				2.00	
3055.00	AG-Beiträge an Krankentaggeldversicherungen	11.55				6.20	
3100.00	Büromaterial	198.20		200.00			
3103.00	Fachliteratur, Zeitschriften	107.60					
3910.00	Interne Verrechnung von Dienstleistungen	20'100.00		18'000.00		21'300.00	
<b>2197</b>	<b>Schulsozialdienst</b>	<b>4'966.50</b>		<b>10'500.00</b>			
3632.00	Beiträge an Gemeinden und Gemeindeverbände	4'966.50		10'500.00			
<b>3</b>	<b>Kultur, Sport und Freizeit, Kirche</b>	<b>164'887.40</b>	<b>12'044.30</b>	<b>187'650.00</b>	<b>15'000.00</b>	<b>150'795.00</b>	<b>11'979.60</b>
	<b>Nettoaufwand</b>		<b>152'843.10</b>		<b>172'650.00</b>		<b>138'815.40</b>
<b>32</b>	<b>Kultur, übrig</b>	<b>55'206.50</b>	<b>700.00</b>	<b>60'100.00</b>	<b>700.00</b>	<b>56'633.60</b>	<b>700.00</b>
	<b>Nettoaufwand</b>		<b>54'506.50</b>		<b>59'400.00</b>		<b>55'933.60</b>
<b>322</b>	<b>Konzert und Theater</b>	<b>5'257.20</b>		<b>6'050.00</b>		<b>4'870.00</b>	
	<b>Nettoaufwand</b>		<b>5'257.20</b>		<b>6'050.00</b>		<b>4'870.00</b>
<b>3220</b>	<b>Konzert und Theater</b>	<b>5'257.20</b>		<b>6'050.00</b>		<b>4'870.00</b>	
3000.01	Löhne, Tag- und Sitzungsgelder an Kommissionen	480.00		600.00		420.00	
3101.00	Betriebs- und Verbrauchsmaterial	177.20		600.00			
3636.00	Beiträge an private Organisationen ohne Erwerbszweck	4'600.00		4'850.00		4'450.00	

		Rechnung 2017		Budget 2017		Rechnung 2016	
		Aufwand	Ertrag	Aufwand	Ertrag	Aufwand	Ertrag
<b>329</b>	<b>Kultur</b>	<b>49'949.30</b>	<b>700.00</b>	<b>54'050.00</b>	<b>700.00</b>	<b>51'763.60</b>	<b>700.00</b>
	<b>Nettoaufwand</b>		<b>49'249.30</b>		<b>53'350.00</b>		<b>51'063.60</b>
<b>3290</b>	<b>Übrige Kultur</b>	<b>49'949.30</b>	<b>700.00</b>	<b>54'050.00</b>	<b>700.00</b>	<b>51'763.60</b>	<b>700.00</b>
3101.00	Betriebs- und Verbrauchsmaterial	438.90		500.00			
3199.00	Übriger Betriebsaufwand	1'450.50		5'450.00		3'346.90	
3199.03	Bundesfeier	4'879.00		4'950.00		5'097.00	
3632.00	Beiträge an Gemeinden und Gemeindeverbände	39'109.00		39'250.00		39'109.00	
3636.00	Beiträge an private Organisationen ohne Erwerbszweck	1'371.90		1'900.00		1'310.70	
3910.00	Interne Verrechnung von Dienstleistungen	2'700.00		2'000.00		2'900.00	
4260.00	Rückerstattungen Dritter		700.00		700.00		700.00
<b>33</b>	<b>Medien</b>	<b>23'600.70</b>	<b>4'255.00</b>	<b>24'200.00</b>	<b>3'000.00</b>	<b>23'843.75</b>	<b>3'805.00</b>
	<b>Nettoaufwand</b>		<b>19'345.70</b>		<b>21'200.00</b>		<b>20'038.75</b>
<b>332</b>	<b>Massenmedien</b>	<b>23'600.70</b>	<b>4'255.00</b>	<b>24'200.00</b>	<b>3'000.00</b>	<b>23'843.75</b>	<b>3'805.00</b>
	<b>Nettoaufwand</b>		<b>19'345.70</b>		<b>21'200.00</b>		<b>20'038.75</b>
<b>3320</b>	<b>Massenmedien</b>	<b>23'600.70</b>	<b>4'255.00</b>	<b>24'200.00</b>	<b>3'000.00</b>	<b>23'843.75</b>	<b>3'805.00</b>
3000.01	Löhne, Tag- und Sitzungsgelder an Kommissionen	1'200.00		1'200.00		1'020.00	
3010.00	Löhne Verwaltungs- und Betriebspersonal	13'416.00		14'100.00		13'416.00	
3050.00	AG-Beiträge AHV, IV, EO, ALV	1'086.60		1'150.00		1'090.40	
3053.00	AG-Beiträge an Unfallversicherungen	28.40		50.00		28.40	
3055.00	AG-Beiträge an Krankentaggeldversicherungen	90.90		100.00		88.95	
3102.02	Dorfzeitung	7'678.80		7'500.00		8'100.00	
3635.00	Beiträge an private Unternehmungen	100.00		100.00		100.00	
4260.00	Rückerstattungen Dritter		4'255.00		3'000.00		3'805.00
<b>34</b>	<b>Sport und Freizeit</b>	<b>86'080.20</b>	<b>7'089.30</b>	<b>103'350.00</b>	<b>11'300.00</b>	<b>70'317.65</b>	<b>7'474.60</b>
	<b>Nettoaufwand</b>		<b>78'990.90</b>		<b>92'050.00</b>		<b>62'843.05</b>
<b>341</b>	<b>Sport</b>	<b>50'399.60</b>	<b>7'089.30</b>	<b>67'650.00</b>	<b>11'300.00</b>	<b>33'631.25</b>	<b>7'474.60</b>
	<b>Nettoaufwand</b>		<b>43'310.30</b>		<b>56'350.00</b>		<b>26'156.65</b>
<b>3410</b>	<b>Sport</b>	<b>50'399.60</b>	<b>7'089.30</b>	<b>67'650.00</b>	<b>11'300.00</b>	<b>33'631.25</b>	<b>7'474.60</b>
3119.00	Übrige nicht aktivierbare Anlagen	2'667.60		3'400.00			

		Rechnung 2017		Budget 2017		Rechnung 2016	
		Aufwand	Ertrag	Aufwand	Ertrag	Aufwand	Ertrag
3120.00	Ver- und Entsorgung	7'079.00		7'600.00		5'615.75	
3130.00	Dienstleistungen Dritter					76.25	
3134.00	Sachversicherungsprämien	273.15		400.00		233.35	
3144.00	Baulicher Unterhalt Hochbauten, Gebäude	31'465.80		45'850.00		15'321.10	
3169.00	Übrige Mieten und Benützungsgebühren	4'887.85		4'900.00		4'887.85	
3636.00	Beiträge an private Organisationen ohne Erwerbszweck	3'426.20		3'500.00		4'796.95	
3910.00	Interne Verrechnung von Dienstleistungen	600.00		2'000.00		2'700.00	
4240.00	Benützungsgebühren und Dienstleistungen		7'089.30		7'100.00		7'089.30
4260.00	Rückerstattungen Dritter				4'200.00		
4260.30	Rückerstattungen Dritter						385.30
<b>342</b>	<b>Freizeit</b>	<b>35'680.60</b>		<b>35'700.00</b>		<b>36'686.40</b>	
	<b>Nettoaufwand</b>		<b>35'680.60</b>		<b>35'700.00</b>		<b>36'686.40</b>
<b>3420</b>	<b>Freizeit</b>	<b>35'680.60</b>		<b>35'700.00</b>		<b>36'686.40</b>	
3169.00	Übrige Mieten und Benützungsgebühren	24'000.00		24'000.00		24'000.00	
3635.01	Beitrag Spielgruppe	6'300.00		6'300.00		7'800.00	
3636.00	Beiträge an private Organisationen ohne Erwerbszweck	5'380.60		5'400.00		4'886.40	
<b>4</b>	<b>Gesundheit</b>	<b>3'559.95</b>		<b>5'970.00</b>		<b>4'747.65</b>	
	<b>Nettoaufwand</b>		<b>3'559.95</b>		<b>5'970.00</b>		<b>4'747.65</b>
<b>43</b>	<b>Gesundheit</b>	<b>3'559.95</b>		<b>5'970.00</b>		<b>4'747.65</b>	
	<b>Nettoaufwand</b>		<b>3'559.95</b>		<b>5'970.00</b>		<b>4'747.65</b>
<b>433</b>	<b>Schulgesundheitsdienst</b>	<b>3'559.95</b>		<b>5'970.00</b>		<b>4'747.65</b>	
	<b>Nettoaufwand</b>		<b>3'559.95</b>		<b>5'970.00</b>		<b>4'747.65</b>
<b>4330</b>	<b>Schulgesundheitsdienst</b>	<b>760.00</b>		<b>1'000.00</b>		<b>1'035.00</b>	
3136.00	Honorare privatärztlicher Tätigkeit	760.00		1'000.00		1'035.00	
<b>4331</b>	<b>Schulzahnpflege</b>	<b>2'799.95</b>		<b>4'970.00</b>		<b>3'712.65</b>	
3010.00	Löhne Verwaltungs- und Betriebspersonal	392.80		500.00		441.90	
3050.00	AG-Beiträge AHV, IV, EO, ALV			50.00			
3053.00	AG-Beiträge an Unfallversicherungen	.80		10.00		2.00	
3055.00	AG-Beiträge an Krankentaggeldversicherungen	2.55		10.00		6.50	
3109.00	Übriger Material- und Warenaufwand			400.00		311.05	



		Rechnung 2017		Budget 2017		Rechnung 2016	
		Aufwand	Ertrag	Aufwand	Ertrag	Aufwand	Ertrag
3136.00	Honorare privatärztlicher Tätigkeit	2'403.80		4'000.00		2'951.20	
<b>5</b>	<b>Soziale Sicherheit</b>	<b>1'452'163.05</b>	<b>610.20</b>	<b>1'531'420.00</b>	<b>1'000.00</b>	<b>1'478'929.00</b>	<b>565.60</b>
	<b>Nettoaufwand</b>		<b>1'451'552.85</b>		<b>1'530'420.00</b>		<b>1'478'363.40</b>
<b>53</b>	<b>Alter + Hinterlassene</b>	<b>453'464.00</b>	<b>610.20</b>	<b>490'920.00</b>	<b>1'000.00</b>	<b>458'600.50</b>	<b>565.60</b>
	<b>Nettoaufwand</b>		<b>452'853.80</b>		<b>489'920.00</b>		<b>458'034.90</b>
<b>531</b>	<b>Alters- und Hinterlassenenversicherung AHV</b>	<b>11'240.30</b>		<b>15'300.00</b>		<b>14'348.35</b>	
	<b>Nettoaufwand</b>		<b>11'240.30</b>		<b>15'300.00</b>		<b>14'348.35</b>
<b>5310</b>	<b>Alters- u. Hinterlassenenversicherung AHV</b>	<b>11'240.30</b>		<b>15'300.00</b>		<b>14'348.35</b>	
3612.00	Entschädigungen an Gemeinden und Gemeindeverbände	11'240.30		15'300.00		14'348.35	
<b>532</b>	<b>Ergänzungsleistungen AHV / IV</b>	<b>416'896.00</b>		<b>447'700.00</b>		<b>419'099.00</b>	
	<b>Nettoaufwand</b>		<b>416'896.00</b>		<b>447'700.00</b>		<b>419'099.00</b>
<b>5320</b>	<b>Ergänzungsleistungen AHV / IV</b>	<b>416'896.00</b>		<b>447'700.00</b>		<b>419'099.00</b>	
3631.00	Beiträge an Kantone und Konkordate	416'896.00		447'700.00		419'099.00	
<b>535</b>	<b>Leistungen an das Alter</b>	<b>25'327.70</b>	<b>610.20</b>	<b>27'920.00</b>	<b>1'000.00</b>	<b>25'153.15</b>	<b>565.60</b>
	<b>Nettoaufwand</b>		<b>24'717.50</b>		<b>26'920.00</b>		<b>24'587.55</b>
<b>5350</b>	<b>Leistungen an das Alter</b>	<b>25'327.70</b>	<b>610.20</b>	<b>27'920.00</b>	<b>1'000.00</b>	<b>25'153.15</b>	<b>565.60</b>
3000.01	Löhne, Tag- und Sitzungsgelder an Kommissionen	960.00		1'900.00		640.00	
3050.00	AG-Beiträge AHV, IV, EO, ALV	68.05		150.00		16.50	
3053.00	AG-Beiträge an Unfallversicherungen	2.65		10.00		1.40	
3055.00	AG-Beiträge an Krankentaggeldversicherungen	8.55		10.00		4.40	
3109.00	Übriger Material- und Warenaufwand	9'150.50		10'050.00		8'723.65	
3612.00	Entschädigungen an Gemeinden und Gemeindeverbände	15'037.95		15'700.00		15'667.20	
3636.00	Beiträge an private Organisationen ohne Erwerbszweck	100.00		100.00		100.00	
4260.00	Rückerstattungen Dritter		610.20		1'000.00		565.60
<b>54</b>	<b>Familie und Jugend</b>	<b>34'051.20</b>		<b>29'200.00</b>		<b>28'046.65</b>	
	<b>Nettoaufwand</b>		<b>34'051.20</b>		<b>29'200.00</b>		<b>28'046.65</b>
<b>541</b>	<b>Familienzulagen</b>	<b>9'850.00</b>		<b>7'900.00</b>		<b>6'893.00</b>	

		Rechnung 2017		Budget 2017		Rechnung 2016	
Nettoaufwand		Aufwand	Ertrag	Aufwand	Ertrag	Aufwand	Ertrag
			9'850.00		7'900.00		6'893.00
<b>5410</b>	<b>Familienzulagen</b>	<b>9'850.00</b>		<b>7'900.00</b>		<b>6'893.00</b>	
3631.00	Beiträge an Kantone und Konkordate	9'850.00		7'900.00		6'893.00	
<b>544</b>	<b>Jugendschutz</b>	<b>11'316.25</b>		<b>13'000.00</b>		<b>12'738.25</b>	
	<b>Nettoaufwand</b>		<b>11'316.25</b>		<b>13'000.00</b>		<b>12'738.25</b>
<b>5444</b>	<b>Offene Kinder- und Jugendarbeit</b>	<b>11'316.25</b>		<b>13'000.00</b>		<b>12'738.25</b>	
3130.01	Verbands- und Mitgliederbeiträge	100.00		100.00		100.00	
3632.00	Beiträge an Gemeinden und Gemeindeverbände	11'060.25		12'800.00		12'382.25	
3636.00	Beiträge an private Organisationen ohne Erwerbszweck	156.00		100.00		256.00	
<b>545</b>	<b>Leistungen an Familien</b>	<b>12'884.95</b>		<b>8'300.00</b>		<b>8'415.40</b>	
	<b>Nettoaufwand</b>		<b>12'884.95</b>		<b>8'300.00</b>		<b>8'415.40</b>
<b>5458</b>	<b>Tageselternverein</b>	<b>12'884.95</b>		<b>8'300.00</b>		<b>8'415.40</b>	
3612.00	Entschädigungen an Gemeinden und Gemeindeverbände	12'884.95		8'300.00		8'415.40	
<b>57</b>	<b>Sozialhilfe und Asylwesen</b>	<b>964'647.85</b>		<b>1'011'300.00</b>		<b>992'281.85</b>	
	<b>Nettoaufwand</b>		<b>964'647.85</b>		<b>1'011'300.00</b>		<b>992'281.85</b>
<b>579</b>	<b>Sozialhilfe</b>	<b>964'647.85</b>		<b>1'011'300.00</b>		<b>992'281.85</b>	
	<b>Nettoaufwand</b>		<b>964'647.85</b>		<b>1'011'300.00</b>		<b>992'281.85</b>
<b>5796</b>	<b>Regionaler Sozialdienst</b>	<b>-27'132.60</b>		<b>16'300.00</b>		<b>15'142.00</b>	
3612.00	Entschädigungen an Gemeinden und Gemeindeverbände	-27'132.60		16'300.00		15'142.00	
<b>5799</b>	<b>Lastenausgleich Sozialhilfe</b>	<b>991'780.45</b>		<b>995'000.00</b>		<b>977'139.85</b>	
3611.00	Entschädigungen an Kanton	991'780.45		995'000.00		977'139.85	
<b>6</b>	<b>Verkehr und Nachrichtenübermittlung</b>	<b>566'746.85</b>	<b>170'358.50</b>	<b>598'140.00</b>	<b>140'900.00</b>	<b>559'578.35</b>	<b>156'115.65</b>
	<b>Nettoaufwand</b>		<b>396'388.35</b>		<b>457'240.00</b>		<b>403'462.70</b>
<b>61</b>	<b>Strassenverkehr</b>	<b>336'847.55</b>	<b>143'087.50</b>	<b>376'140.00</b>	<b>113'200.00</b>	<b>335'533.15</b>	<b>128'515.65</b>
	<b>Nettoaufwand</b>		<b>193'760.05</b>		<b>262'940.00</b>		<b>207'017.50</b>

	Rechnung 2017		Budget 2017		Rechnung 2016		
	Aufwand	Ertrag	Aufwand	Ertrag	Aufwand	Ertrag	
<b>615</b>	<b>Gemeindestrassen</b>	<b>336'847.55</b>	<b>143'087.50</b>	<b>376'140.00</b>	<b>113'200.00</b>	<b>335'533.15</b>	<b>128'515.65</b>
	<b>Nettoaufwand</b>		<b>193'760.05</b>		<b>262'940.00</b>		<b>207'017.50</b>
<b>6150</b>	<b>Gemeindestrassen</b>	<b>336'847.55</b>	<b>143'087.50</b>	<b>376'140.00</b>	<b>113'200.00</b>	<b>335'533.15</b>	<b>128'515.65</b>
3000.01	Löhne, Tag- und Sitzungsgelder an Kommissionen			600.00			
3010.00	Löhne Verwaltungs- und Betriebspersonal	134'956.60		135'500.00		128'482.05	
3010.01	Löhne Reinigungspersonal	431.90		500.00			
3050.00	AG-Beiträge AHV, IV, EO, ALV	10'250.50		11'000.00		10'213.60	
3052.00	AG-Beiträge an Pensionskasse	9'600.90		9'800.00		9'461.40	
3053.00	AG-Beiträge an Unfallversicherungen	3'148.30		3'400.00		3'324.45	
3055.00	AG-Beiträge an Krankentaggeldversicherungen	821.55		900.00		815.45	
3090.00	Aus- und Weiterbildung des Personals					1'360.00	
3100.00	Büromaterial	398.45		500.00		551.95	
3101.00	Betriebs- und Verbrauchsmaterial	1'280.60		2'700.00		1'688.30	
3101.06	Strassensignalisation	3'387.90		6'000.00		7'966.05	
3101.07	Treibstoffe	3'453.40		6'000.00		5'757.25	
3111.00	Maschinen, Geräte und Fahrzeuge	6'233.65		7'600.00		19'955.70	
3112.00	Spezialkleider	737.00		880.00		672.85	
3113.00	Hardware	449.00					
3120.00	Ver- und Entsorgung	10'123.20		12'950.00		13'279.05	
3120.02	Ver- und Entsorgung öffentliche Beleuchtung	31'211.25		32'000.00		31'090.85	
3130.00	Dienstleistungen Dritter	610.00		810.00		740.00	
3130.05	Beitrag Strassenentwässerung	34'910.50		35'000.00		34'910.50	
3134.00	Sachversicherungsprämien	11'803.70		12'400.00		12'342.90	
3141.00	Baulicher Unterhalt Strassen / Verkehrswege	19'858.60		20'000.00		12'169.75	
3141.02	Unterhalt u. Rep. Strassenbeleuchtungen	2'681.70		5'000.00		2'251.95	
3141.03	Schneeräumung	11'665.95		22'000.00		6'890.00	
3144.00	Baulicher Unterhalt Hochbauten, Gebäude	14'089.20		21'300.00		4'323.30	
3151.00	Unterhalt Apparate, Maschinen, Geräte, Fahr-, Werkzeuge	7'636.35		11'000.00		11'200.10	
3161.00	Mieten, Benützungskosten Anlagen	5'317.70		8'500.00		7'112.75	
3170.00	Reisekosten und Spesen	252.15		100.00		637.50	
3300.10	Planm. Abschr. Strassen / Verkehrswege VV	11'537.50		9'700.00		8'335.45	
4260.00	Rückerstattungen Dritter		46'823.00		17'000.00		12'550.65
4612.90	Interne Verrechnung Dienstleistungen an Spezialfinanzierungen		62'100.00		60'500.00		78'700.00
4631.00	Beiträge vom Kanton		8'864.50		8'200.00		7'365.00
4910.00	Interne Verrechnung von Dienstleistungen		25'300.00		27'500.00		29'900.00

		Rechnung 2017		Budget 2017		Rechnung 2016	
		Aufwand	Ertrag	Aufwand	Ertrag	Aufwand	Ertrag
<b>62</b>	<b>Öffentlicher Verkehr</b>	<b>229'899.30</b>	<b>27'271.00</b>	<b>222'000.00</b>	<b>27'700.00</b>	<b>224'045.20</b>	<b>27'600.00</b>
	<b>Nettoaufwand</b>		<b>202'628.30</b>		<b>194'300.00</b>		<b>196'445.20</b>
<b>622</b>	<b>Regionalverkehr</b>	<b>14'003.00</b>		<b>4'000.00</b>		<b>2'758.90</b>	
	<b>Nettoaufwand</b>		<b>14'003.00</b>		<b>4'000.00</b>		<b>2'758.90</b>
<b>6220</b>	<b>Regionalverkehr</b>	<b>14'003.00</b>		<b>4'000.00</b>		<b>2'758.90</b>	
3144.00	Baulicher Unterhalt Hochbauten, Gebäude	321.85		1'000.00			
3632.00	Beiträge an Gemeinden und Gemeindeverbände	13'681.15		3'000.00		2'758.90	
<b>629</b>	<b>Öffentlicher Verkehr</b>	<b>215'896.30</b>	<b>27'271.00</b>	<b>218'000.00</b>	<b>27'700.00</b>	<b>221'286.30</b>	<b>27'600.00</b>
	<b>Nettoaufwand</b>		<b>188'625.30</b>		<b>190'300.00</b>		<b>193'686.30</b>
<b>6290</b>	<b>Öffentlicher Verkehr</b>	<b>28'611.30</b>	<b>27'271.00</b>	<b>28'000.00</b>	<b>27'700.00</b>	<b>26'941.30</b>	<b>27'600.00</b>
3130.06	Generalabonnemente SBB	28'000.00		27'600.00		26'600.00	
3133.00	Informatik-Nutzungsaufwand	611.30		400.00		341.30	
4250.01	Verkäufe Generalabonnemente SBB		27'271.00		27'700.00		27'600.00
<b>6291</b>	<b>Gemeindeanteil Öffentlicher Verkehr</b>	<b>187'285.00</b>		<b>190'000.00</b>		<b>194'345.00</b>	
3631.00	Beiträge an Kantone und Konkordate	187'285.00		190'000.00		194'345.00	
<b>7</b>	<b>Umweltschutz und Raumordnung</b>	<b>1'574'859.82</b>	<b>1'548'301.67</b>	<b>1'466'720.00</b>	<b>1'404'520.00</b>	<b>1'429'186.15</b>	<b>1'399'058.60</b>
	<b>Nettoaufwand</b>		<b>26'558.15</b>		<b>62'200.00</b>		<b>30'127.55</b>
<b>71</b>	<b>Wasserversorgung</b>	<b>720'614.90</b>	<b>720'614.90</b>	<b>643'350.00</b>	<b>643'350.00</b>	<b>648'538.15</b>	<b>648'538.15</b>
<b>710</b>	<b>Wasserversorgung</b>	<b>720'614.90</b>	<b>720'614.90</b>	<b>643'350.00</b>	<b>643'350.00</b>	<b>648'538.15</b>	<b>648'538.15</b>
<b>7101</b>	<b>Wasserversorgung [Gemeindebetrieb]</b>	<b>720'614.90</b>	<b>720'614.90</b>	<b>643'350.00</b>	<b>643'350.00</b>	<b>648'538.15</b>	<b>648'538.15</b>
3000.01	Löhne, Tag- und Sitzungsgelder an Kommissionen	1'820.00		2'300.00		1'750.00	
3010.00	Löhne Verwaltungs- und Betriebspersonal	6'780.00		6'000.00		7'720.00	
3050.00	AG-Beiträge AHV, IV, EO, ALV	368.40		500.00		408.80	
3053.00	AG-Beiträge an Unfallversicherungen	119.35		50.00		139.90	
3055.00	AG-Beiträge an Krankentaggeldversicherungen	48.30		50.00		54.40	
3090.00	Aus- und Weiterbildung des Personals	595.00		2'000.00		445.00	
3100.00	Büromaterial	96.90		800.00			
3103.00	Fachliteratur, Zeitschriften	200.00		200.00		200.00	

	Rechnung 2017		Budget 2017		Rechnung 2016		
	Aufwand	Ertrag	Aufwand	Ertrag	Aufwand	Ertrag	
3109.00	Übriger Material- und Warenaufwand	1'209.20		1'500.00		877.35	
3112.00	Spezialkleider			500.00		132.30	
3113.00	Hardware					4'065.00	
3119.00	Übrige nicht aktivierbare Anlagen	4'986.65		4'100.00		1'995.50	
3120.00	Ver- und Entsorgung	17'154.95		18'000.00		18'422.35	
3130.00	Dienstleistungen Dritter	7'056.40		13'000.00		7'774.90	
3130.01	Verbands- und Mitgliederbeiträge	110.00		500.00		110.00	
3132.00	Honorare externe Berater, Gutachter, Fachexperten etc.	39'263.25		45'000.00		42'800.50	
3134.00	Sachversicherungsprämien	1'185.30		1'230.00		1'161.10	
3143.00	Unterhalt übrige Tiefbauten	61'448.35		31'420.00		31'773.30	
3151.00	Unterhalt Apparate, Maschinen, Geräte, Fahr-, Werkzeuge	293.30		1'500.00		622.00	
3169.00	Übrige Mieten und Benützungsgebühren	7'080.00		7'300.00		6'480.00	
3170.00	Reisekosten und Spesen	389.20		500.00		170.40	
3180.00	Wertberichtigungen auf Forderungen	200.00				-300.00	
3181.00	Tatsächliche Forderungsverluste	1'026.80		500.00			
3300.30	Planmässige Abschreibungen übr. Tiefbauten	16'908.55				2'228.75	
3300.31	Planm. Abschr. übr. Tiefbauten VV SF			174'850.00			
3300.99	Planmässige Abschreibungen bestehendes VV 8 Jahre	159'537.45				172'617.25	
3409.00	Verrechnung Zinsen Spezialfinanzierungen	13'100.00		11'000.00		7'800.00	
3510.10	Einlage Werterhalt (Spezialfinanzierung Werterhalt)	112'920.25				158'251.00	
3510.11	Einlage in Spezialfinanzierung EK WE Wasser			164'850.00			
3510.50	Einlage Werterhalt (Anschlussgebühren)	63'525.75				16'595.00	
3510.51	Einlage WE Anschlussgebühren Wasser			10'000.00			
3612.90	Interne Verrechnung Dienstleistungen an SF	77'700.00		65'800.00		74'400.00	
3632.00	Beiträge an Gemeinden und Gemeindeverbände	46'783.95		60'000.00		53'836.65	
4240.00	Benützungsgebühren und Dienstleistungen		468'949.65		450'000.00		448'893.85
4240.50	Anschlussgebühren		63'525.75				16'595.00
4240.51	Anschlussgebühren SF Wasser				10'000.00		
4260.00	Rückerstattungen Dritter		11'693.50		8'500.00		8'203.30
4510.10	Entnahme Werterhalt (Spezialfinanzierung Werterhalt)		176'446.00		174'850.00		174'846.00
9010.00	Ertragsüberschuss Abschluss Spezialfinanzierung	78'707.60				36'006.70	
9010.01	Ertragsüberschuss Spezialfinanzierung Wasser			19'900.00			
<b>72</b>	<b>Abwasserentsorgung</b>	<b>612'245.70</b>	<b>612'245.70</b>	<b>541'670.00</b>	<b>541'670.00</b>	<b>507'699.20</b>	<b>507'699.20</b>
<b>720</b>	<b>Abwasserentsorgung</b>	<b>612'245.70</b>	<b>612'245.70</b>	<b>541'670.00</b>	<b>541'670.00</b>	<b>507'699.20</b>	<b>507'699.20</b>

		Rechnung 2017		Budget 2017		Rechnung 2016	
		Aufwand	Ertrag	Aufwand	Ertrag	Aufwand	Ertrag
<b>7201</b>	<b>Abwasserentsorgung [Gemeindebetrieb]</b>	<b>612'245.70</b>	<b>612'245.70</b>	<b>541'670.00</b>	<b>541'670.00</b>	<b>507'699.20</b>	<b>507'699.20</b>
3000.01	Löhne, Tag- und Sitzungsgelder an Kommissionen	810.00		900.00		680.00	
3100.00	Büromaterial			100.00			
3132.00	Honorare externe Berater, Gutachter, Fachexperten etc.	13'535.70		7'700.00		12'270.75	
3134.00	Sachversicherungsprämien	265.05		270.00		265.05	
3143.00	Unterhalt übrige Tiefbauten	25'777.35		25'000.00		247.05	
3170.00	Reisekosten und Spesen			100.00			
3180.00	Wertberichtigungen auf Forderungen	200.00				-300.00	
3181.00	Tatsächliche Forderungsverluste	1'741.20		300.00			
3300.30	Planmässige Abschreibungen übr. Tiefbauten	7'212.35				4'423.25	
3300.32	Planm. Abschr. übr. Tiefbauten VV SF Abwasser			8'000.00			
3510.10	Einlage Werterhalt (Spezialfinanzierung Werterhalt)	159'095.80				270'295.00	
3510.12	Einlage in Spezialfinanzierung EK WE Abwasser			258'500.00			
3510.50	Einlage Werterhalt (Anschlussgebühren)	110'761.20				25'318.10	
3510.52	Einlage WE Anschlussgebühren Abwasser			10'000.00			
3612.90	Interne Verrechnung Dienstleistungen an SF	34'300.00		36'800.00		35'500.00	
3632.00	Beiträge an Gemeinden und Gemeindeverbände	192'931.00		194'000.00		159'000.00	
4240.00	Benützungsgebühren und Dienstleistungen		475'303.05		460'000.00		450'688.55
4240.50	Anschlussgebühren		110'761.20				25'318.10
4240.52	Anschlussgebühren SF Abwasser				10'000.00		
4260.00	Rückerstattungen Dritter		769.10				
4409.00	Verrechnung Zinsen Spezialfinanzierungen		18'200.00		13'000.00		7'100.00
4510.10	Entnahme Werterhalt (Spezialfinanzierung Werterhalt)		7'212.35				4'423.25
4510.12	Entnahme aus Spezialfinanzierung EK WE Abwasser				8'000.00		
9010.00	Ertragsüberschuss Abschluss Spezialfinanzierung	65'616.05					
9011.00	Aufwandüberschuss Abschluss Spezialfinanzierung						20'169.30
9011.02	Aufwandüberschuss Spezialfinanzierung Abwasser				50'670.00		
<b>73</b>	<b>Abfall</b>	<b>195'517.82</b>	<b>195'517.82</b>	<b>208'500.00</b>	<b>208'500.00</b>	<b>225'571.25</b>	<b>225'571.25</b>
<b>730</b>	<b>Abfall</b>	<b>195'517.82</b>	<b>195'517.82</b>	<b>208'500.00</b>	<b>208'500.00</b>	<b>225'571.25</b>	<b>225'571.25</b>
<b>7301</b>	<b>Abfall [Gemeindebetrieb]</b>	<b>195'517.82</b>	<b>195'517.82</b>	<b>208'500.00</b>	<b>208'500.00</b>	<b>225'571.25</b>	<b>225'571.25</b>
3000.01	Löhne, Tag- und Sitzungsgelder an Kommissionen	750.00		800.00		620.00	
3102.00	Drucksachen, Publikationen	1'290.00		2'000.00		2'510.00	
3119.00	Übrige nicht aktivierbare Anlagen					19'266.20	
3130.30	Kosten Kehrriech	85'990.05		91'600.00		84'660.80	

	Rechnung 2017		Budget 2017		Rechnung 2016	
	Aufwand	Ertrag	Aufwand	Ertrag	Aufwand	Ertrag
3130.31	Kosten Grünabfälle	53'142.20		52'000.00		53'909.25
3180.00	Wertberichtigungen auf Forderungen	100.00				-200.00
3181.00	Tatsächliche Forderungsverluste	316.75		300.00		205.00
3612.90	Interne Verrechnung Dienstleistungen an SF	50'000.00		61'800.00		64'600.00
4240.30	Kehrichtgebühren		128'729.30		126'000.00	130'294.60
4240.31	Einnahmen Grünabfuhr		33'664.05		30'000.00	33'671.55
4240.32	Einnahmen Containervignetten		15'392.35		14'000.00	15'340.60
4240.33	Einnahmen Gebührensäcke		6'866.95		8'200.00	8'731.05
4260.30	Rückerstattungen Dritter		10'465.17		13'500.00	12'034.27
4409.00	Verrechnung Zinsen Spezialfinanzierungen		400.00		500.00	600.00
9010.00	Ertragsüberschuss Abschluss Spezialfinanzierung	3'928.82				
9011.00	Aufwandüberschuss Abschluss Spezialfinanzierung					24'899.18
9011.03	Aufwandüberschuss Spezialfinanzierung Abfall				16'300.00	
<b>74</b>	<b>Verbauungen</b>	<b>18'728.45</b>	<b>8'858.25</b>	<b>44'200.00</b>		<b>12'179.25</b>
	<b>Nettoaufwand</b>		<b>9'870.20</b>		<b>44'200.00</b>	<b>12'179.25</b>
<b>741</b>	<b>Gewässerverbauungen</b>	<b>8'181.00</b>		<b>9'700.00</b>		<b>12'179.25</b>
	<b>Nettoaufwand</b>		<b>8'181.00</b>		<b>9'700.00</b>	<b>12'179.25</b>
<b>7410</b>	<b>Gewässerverbauungen</b>	<b>8'181.00</b>		<b>9'700.00</b>		<b>12'179.25</b>
3142.00	Unterhalt Wasserbau	2'936.00				3'337.25
3631.00	Beiträge an Kantone und Konkordate	5'245.00		9'700.00		8'842.00
<b>745</b>	<b>Naturgefahren</b>	<b>10'547.45</b>	<b>8'858.25</b>	<b>34'500.00</b>		
	<b>Nettoaufwand</b>		<b>1'689.20</b>		<b>34'500.00</b>	
<b>7450</b>	<b>Naturgefahren</b>	<b>10'547.45</b>	<b>8'858.25</b>	<b>34'500.00</b>		
3132.00	Honorare externe Berater, Gutachter, Fachexperten etc.	10'547.45		30'000.00		
3134.03	Beitrag Einsatzkostenversicherung GVB			4'500.00		
4631.00	Beiträge vom Kanton		8'858.25			
<b>75</b>	<b>Arten- und Landschaftsschutz</b>	<b>3'245.85</b>		<b>3'700.00</b>		<b>3'611.00</b>
	<b>Nettoaufwand</b>		<b>3'245.85</b>		<b>3'700.00</b>	<b>3'611.00</b>
<b>750</b>	<b>Arten- und Landschaftsschutz</b>	<b>3'245.85</b>		<b>3'700.00</b>		<b>3'611.00</b>
	<b>Nettoaufwand</b>		<b>3'245.85</b>		<b>3'700.00</b>	<b>3'611.00</b>

		Rechnung 2017		Budget 2017		Rechnung 2016	
		Aufwand	Ertrag	Aufwand	Ertrag	Aufwand	Ertrag
<b>7500</b>	<b>Arten- und Landschaftsschutz</b>	<b>3'245.85</b>		<b>3'700.00</b>		<b>3'611.00</b>	
3132.00	Honorare externe Berater, Gutachter, Fachexperten etc.					405.00	
3634.00	Beiträge an öffentliche Unternehmungen	2'545.85		3'000.00		2'506.00	
3636.00	Beiträge an private Organisationen ohne Erwerbszweck	700.00		700.00		700.00	
<b>77</b>	<b>Übriger Umweltschutz</b>	<b>24'507.10</b>	<b>11'065.00</b>	<b>25'300.00</b>	<b>11'000.00</b>	<b>31'587.30</b>	<b>17'250.00</b>
	<b>Nettoaufwand</b>		<b>13'442.10</b>		<b>14'300.00</b>		<b>14'337.30</b>
<b>771</b>	<b>Friedhof und Bestattung</b>	<b>13'555.50</b>		<b>13'500.00</b>		<b>12'482.65</b>	
	<b>Nettoaufwand</b>		<b>13'555.50</b>		<b>13'500.00</b>		<b>12'482.65</b>
<b>7710</b>	<b>Friedhof und Bestattung allgemein</b>	<b>13'555.50</b>		<b>13'500.00</b>		<b>12'482.65</b>	
3130.00	Dienstleistungen Dritter	300.40					
3612.00	Entschädigungen an Gemeinden und Gemeindeverbände	11'255.10		10'500.00		9'882.65	
3910.00	Interne Verrechnung von Dienstleistungen	2'000.00		3'000.00		2'600.00	
<b>779</b>	<b>Umweltschutz</b>	<b>10'951.60</b>	<b>11'065.00</b>	<b>11'800.00</b>	<b>11'000.00</b>	<b>19'104.65</b>	<b>17'250.00</b>
	<b>Nettoaufwand</b>				<b>800.00</b>		<b>1'854.65</b>
	<b>Nettoertrag</b>	<b>113.40</b>					
<b>7790</b>	<b>Umweltschutz</b>					<b>6'180.00</b>	<b>6'180.00</b>
3631.00	Beiträge an Kantone und Konkordate					6'180.00	
4260.00	Rückerstattungen Dritter						6'180.00
<b>7792</b>	<b>Hundetoiletten</b>	<b>10'951.60</b>	<b>11'065.00</b>	<b>11'800.00</b>	<b>11'000.00</b>	<b>12'924.65</b>	<b>11'070.00</b>
3101.00	Betriebs- und Verbrauchsmaterial	1'680.75		2'200.00		2'246.15	
3102.00	Drucksachen, Publikationen	70.85		100.00		72.80	
3119.00	Übrige nicht aktivierbare Anlagen			1'500.00		905.70	
3910.00	Interne Verrechnung von Dienstleistungen	9'200.00		8'000.00		9'700.00	
4033.00	Hundetaxe		11'065.00		11'000.00		11'060.00
4260.00	Rückerstattungen Dritter						10.00
<b>8</b>	<b>Volkswirtschaft</b>	<b>1'592'205.40</b>	<b>1'590'968.80</b>	<b>1'562'700.00</b>	<b>1'559'000.00</b>	<b>1'554'491.84</b>	<b>1'552'342.74</b>
	<b>Nettoaufwand</b>		<b>1'236.60</b>		<b>3'700.00</b>		<b>2'149.10</b>
<b>81</b>	<b>Landwirtschaft</b>	<b>1'236.60</b>		<b>3'700.00</b>		<b>2'149.10</b>	



		Rechnung 2017		Budget 2017		Rechnung 2016	
		Aufwand	Ertrag	Aufwand	Ertrag	Aufwand	Ertrag
<b>Nettoaufwand</b>			<b>1'236.60</b>		<b>3'700.00</b>		<b>2'149.10</b>
<b>812</b>	<b>Strukturverbesserungen</b>	<b>55.05</b>		<b>1'500.00</b>		<b>885.00</b>	
	<b>Nettoaufwand</b>		<b>55.05</b>		<b>1'500.00</b>		<b>885.00</b>
<b>8120</b>	<b>Strukturverbesserungen</b>	<b>55.05</b>		<b>1'500.00</b>		<b>885.00</b>	
3109.00	Übriger Material- und Warenaufwand	55.05		1'000.00		405.00	
3636.00	Beiträge an private Organisationen ohne Erwerbszweck			500.00		480.00	
<b>814</b>	<b>Produktionsverbesserungen Pflanzen</b>	<b>1'181.55</b>		<b>2'200.00</b>		<b>1'264.10</b>	
	<b>Nettoaufwand</b>		<b>1'181.55</b>		<b>2'200.00</b>		<b>1'264.10</b>
<b>8140</b>	<b>Landw.Produktionsverbesserungen Pflanzen</b>	<b>1'181.55</b>		<b>2'200.00</b>		<b>1'264.10</b>	
3010.00	Löhne Verwaltungs- und Betriebspersonal	1'035.85		2'000.00		1'063.15	
3050.00	AG-Beiträge AHV, IV, EO, ALV			170.00			
3053.00	AG-Beiträge an Unfallversicherungen	2.10		15.00		2.15	
3055.00	AG-Beiträge an Krankentaggeldversicherungen	6.70		15.00		6.90	
3170.00	Reisekosten und Spesen	136.90				191.90	
<b>87</b>	<b>Brennstoffe und Energie</b>	<b>1'590'968.80</b>	<b>1'590'968.80</b>	<b>1'559'000.00</b>	<b>1'559'000.00</b>	<b>1'552'342.74</b>	<b>1'552'342.74</b>
<b>871</b>	<b>Elektrizität</b>	<b>1'590'968.80</b>	<b>1'590'968.80</b>	<b>1'559'000.00</b>	<b>1'559'000.00</b>	<b>1'552'342.74</b>	<b>1'552'342.74</b>
<b>8711</b>	<b>Elektrizitätsnetz [Gemeindebetrieb]</b>	<b>989'606.30</b>	<b>989'606.30</b>	<b>967'000.00</b>	<b>967'000.00</b>	<b>960'028.20</b>	<b>960'028.20</b>
3000.01	Löhne, Tag- und Sitzungsgelder an Kommissionen	2'380.00		3'300.00		1'610.00	
3050.00	AG-Beiträge AHV, IV, EO, ALV	35.65		130.00		6.55	
3053.00	AG-Beiträge an Unfallversicherungen	1.20		10.00		.15	
3055.00	AG-Beiträge an Krankentaggeldversicherungen	3.90		10.00		.50	
3101.02	Netznutzungsentgelt	335'667.95		363'000.00		335'741.80	
3101.03	Aufwand SDL	33'852.40		34'000.00		38'749.95	
3101.04	Aufwand KEV	127'550.70		136'000.00		112'089.55	
3102.00	Drucksachen, Publikationen			2'200.00			
3109.00	Übriger Material- und Warenaufwand					379.80	
3130.01	Verbands- und Mitgliederbeiträge	852.00		1'000.00		852.00	
3132.00	Honorare externe Berater, Gutachter, Fachexperten etc.	7'987.75		9'000.00		4'645.55	
3132.02	Betriebsführung EV Büren AG	45'403.70		34'000.00		38'829.45	
3132.03	Fakturierung EV Büren AG	17'838.40		22'000.00		16'186.00	

	Rechnung 2017		Budget 2017		Rechnung 2016		
	Aufwand	Ertrag	Aufwand	Ertrag	Aufwand	Ertrag	
3133.00	Informatik-Nutzungsaufwand	24'831.10		20'000.00		17'792.80	
3134.00	Sachversicherungsprämien	3'549.00		3'600.00		3'539.45	
3143.00	Unterhalt übrige Tiefbauten	21'796.00		13'000.00		6'569.25	
3151.00	Unterhalt Apparate, Maschinen, Geräte, Fahr-, Werkzeuge	1'292.90		2'500.00		7'542.05	
3158.00	Unterhalt immaterielle Anlagen (Software)	3'644.40					
3158.01	Unterhalt Software, Lizenzen			5'000.00		2'698.90	
3169.00	Übrige Mieten und Benützungsgebühren	638.90		700.00			
3170.00	Reisekosten und Spesen	443.20		600.00		444.80	
3180.00	Wertberichtigungen auf Forderungen	500.00				-900.00	
3181.00	Tatsächliche Forderungsverluste	4'469.25		2'000.00		2'546.05	
3300.30	Planmässige Abschreibungen übr. Tiefbauten	1'313.45					
3300.33	Planm. Abschr. übr. Tiefbauten VV SF Elektro			3'000.00			
3300.40	Planmässige Abschreibungen Hochbauten	2'759.65				531.50	
3300.41	Planm. Abschr. Hochbauten VV SF			9'000.00			
3300.61	Planm. Abschr. Mobilien VV SF	616.00					
3320.00	Planmässige Abschreibungen Software	4'423.00				4'423.50	
3602.01	Gemeindeabgaben	87'323.10		85'000.00		86'106.90	
3612.90	Interne Verrechnung Dienstleistungen an SF	61'800.00		65'600.00		58'600.00	
4240.02	Ertrag Netznutzungsentgelt		731'546.20		722'000.00	723'795.25	
4240.03	Ertrag SDL		34'928.55		34'000.00	38'751.95	
4240.04	Ertrag KEV		130'985.70		136'000.00	111'936.45	
4240.05	Ertrag Gemeindeabgaben		87'323.10		85'000.00	86'106.90	
4240.07	Rücklieferarif PV-Anlagen		-10'522.20		-10'000.00	-7'828.70	
4240.50	Anschlussgebühren					2'350.00	
4260.00	Rückerstattungen Dritter		15'344.95			4'916.35	
9010.00	Ertragsüberschuss Abschluss Spezialfinanzierung	198'632.70				221'041.70	
9010.04	Ertragsüberschuss Spezialfinanzierung Elektro			152'350.00			
<b>8712</b>	<b>Elektrizitätswerk [Gemeindebetrieb]</b>	<b>601'362.50</b>	<b>601'362.50</b>	<b>592'000.00</b>	<b>592'000.00</b>	<b>592'314.54</b>	<b>592'314.54</b>
3101.01	Energieeinkauf	530'529.60		538'000.00		529'112.05	
3101.10	Energieeinkauf erneuerbare Energien	3'260.95				3'718.25	
3132.02	Betriebsführung EV Büren AG	10'000.00		5'000.00		10'000.00	
3132.03	Fakturierung EV Büren AG	5'000.00		10'000.00		5'000.00	
3133.00	Informatik-Nutzungsaufwand	10'000.00		10'000.00		10'000.00	
3158.00	Unterhalt immaterielle Anlagen (Software)	3'600.00					
3158.01	Unterhalt Software, Lizenzen			5'000.00		3'000.00	
3169.00	Übrige Mieten und Benützungsgebühren					638.90	

		Rechnung 2017		Budget 2017		Rechnung 2016	
		Aufwand	Ertrag	Aufwand	Ertrag	Aufwand	Ertrag
3181.00	Tatsächliche Forderungsverluste	3'705.15				2'954.15	
4240.06	Ertrag Stromverkauf		601'362.50		592'000.00		592'314.54
9010.00	Ertragsüberschuss Abschluss Spezialfinanzierung	35'266.80				27'891.19	
9010.04	Ertragsüberschuss Spezialfinanzierung Elektro			24'000.00			
<b>9</b>	<b>Finanzen und Steuern</b>	<b>1'683'075.66</b>	<b>5'979'530.95</b>	<b>595'050.00</b>	<b>5'216'530.00</b>	<b>1'152'759.42</b>	<b>5'246'957.02</b>
	<b>Nettoertrag</b>	<b>4'296'455.29</b>		<b>4'621'480.00</b>		<b>4'094'197.60</b>	
<b>91</b>	<b>Steuern</b>	<b>50'024.55</b>	<b>5'412'099.30</b>	<b>58'000.00</b>	<b>4'574'500.00</b>	<b>65'397.59</b>	<b>4'697'665.47</b>
	<b>Nettoertrag</b>	<b>5'362'074.75</b>		<b>4'516'500.00</b>		<b>4'632'267.88</b>	
<b>910</b>	<b>Steuern</b>	<b>50'024.55</b>	<b>5'412'099.30</b>	<b>58'000.00</b>	<b>4'574'500.00</b>	<b>65'397.59</b>	<b>4'697'665.47</b>
	<b>Nettoertrag</b>	<b>5'362'074.75</b>		<b>4'516'500.00</b>		<b>4'632'267.88</b>	
<b>9100</b>	<b>Allgemeine Gemeindesteuern</b>	<b>48'745.15</b>	<b>4'544'151.90</b>	<b>55'000.00</b>	<b>4'084'000.00</b>	<b>64'010.84</b>	<b>4'219'409.82</b>
3180.01	Wertberichtigung gefährdete Steuerguthaben	15'000.00		5'000.00		3'000.00	
3181.01	Forderungsverluste periodische Steuern	33'745.15		50'000.00		61'010.84	
4000.00	Einkommenssteuern		3'669'548.80		3'550'000.00		3'543'215.10
4000.20	Nachsteuern und Bussen				5'000.00		5'439.00
4000.40	Aktive Steuerauscheidungen Einkommen		65'990.95		50'000.00		59'409.85
4000.50	Passive Steuerauscheidungen Einkommen		-185'342.30		-150'000.00		-140'307.25
4000.60	Pauschale Steueranrechnungen natürliche Personen		-2'041.50		-2'000.00		-1'593.05
4001.00	Vermögenssteuern		386'192.10		350'000.00		372'396.85
4001.40	Aktive Steuerauscheidungen Vermögen		17'214.05				16'895.55
4001.50	Passive Steuerauscheidungen Vermögen		-42'724.45				-40'454.60
4002.00	Quellensteuern		41'135.65		60'000.00		58'391.50
4002.10	Quellensteuern ausserh. Ertragsabrg. (BGSA, Grenzgänger)		1'344.95		1'000.00		1'006.42
4010.00	Gewinnsteuern		73'349.00		180'000.00		229'944.45
4010.40	Aktive Steuerauscheidungen Gewinnsteuern		517'955.10		12'000.00		87'188.35
4010.50	Passive Steuerauscheidung Gewinnsteuern		-21'278.40		-2'000.00		-1'765.90
4011.00	Kapitalsteuern		14'444.15		20'000.00		14'946.50
4011.40	Aktive Steuerauscheidungen Kapitalsteuern		532.20				540.05
4011.50	Passive Steuerauscheidungen Kapitalsteuern		-14.75				-2'134.55
4019.00	Holdingssteuern		969.40		2'000.00		703.15
4029.00	Eingang abgeschriebene Steuern		6'876.95		8'000.00		15'588.40
<b>9101</b>	<b>Sondersteuern</b>	<b>1'015.75</b>	<b>529'732.30</b>	<b>3'000.00</b>	<b>150'500.00</b>	<b>1'124.55</b>	<b>136'547.25</b>

		Rechnung 2017		Budget 2017		Rechnung 2016	
		Aufwand	Ertrag	Aufwand	Ertrag	Aufwand	Ertrag
3181.02	Forderungsverluste Sondersteuern	1'015.75		3'000.00		1'124.55	
4000.80	Lotteriegewinnsteuer		730.00				1'580.00
4022.00	Grundstückgewinnsteuern		430'356.40		50'000.00		36'483.20
4022.10	Sonderveranlagungen		98'645.90		100'000.00		98'253.35
4029.00	Eingang abgeschriebene Steuern				500.00		230.70
<b>9102</b>	<b>Liegenschaftssteuern</b>	<b>263.65</b>	<b>338'215.10</b>		<b>340'000.00</b>	<b>262.20</b>	<b>341'708.40</b>
3181.00	Tatsächliche Forderungsverluste					262.20	
3181.03	Forderungsverluste Liegenschaftssteuern	263.65					
4021.00	Liegenschaftssteuern		338'164.35		340'000.00		341'708.40
4029.00	Eingang abgeschriebene Steuern		50.75				
<b>93</b>	<b>Finanz- und Lastenausgleich Nettoaufwand</b>	<b>356'090.00</b>	<b>301'326.00</b>	<b>362'500.00</b>	<b>338'400.00</b>	<b>356'130.00</b>	<b>277'219.00</b>
			<b>54'764.00</b>		<b>24'100.00</b>		<b>78'911.00</b>
<b>930</b>	<b>Finanz- und Lastenausgleich Nettoaufwand</b>	<b>356'090.00</b>	<b>301'326.00</b>	<b>362'500.00</b>	<b>338'400.00</b>	<b>356'130.00</b>	<b>277'219.00</b>
			<b>54'764.00</b>		<b>24'100.00</b>		<b>78'911.00</b>
<b>9300</b>	<b>Finanz- und Lastenausgleich</b>	<b>356'090.00</b>	<b>301'326.00</b>	<b>362'500.00</b>	<b>338'400.00</b>	<b>356'130.00</b>	<b>277'219.00</b>
3621.60	Finanzausgleich Lastenausgleich neue Aufgabenteilung	356'090.00		362'500.00		356'130.00	
4621.61	Finanzausgleich Geografisch-topografischer Zuschuss		4'456.00		7'200.00		4'532.00
4621.62	Finanzausgleich Soziodemografischer Zuschuss		19'477.00		17'200.00		16'883.00
4622.70	Finanzausgleich Disparitätenabbau		277'393.00		314'000.00		255'804.00
<b>95</b>	<b>Ertragsanteile, übrige Nettoertrag</b>		<b>5'968.15</b>		<b>2'000.00</b>		<b>5'555.75</b>
		<b>5'968.15</b>		<b>2'000.00</b>		<b>5'555.75</b>	
<b>950</b>	<b>Ertragsanteile, übrige Nettoertrag</b>		<b>5'968.15</b>		<b>2'000.00</b>		<b>5'555.75</b>
		<b>5'968.15</b>		<b>2'000.00</b>		<b>5'555.75</b>	
<b>9500</b>	<b>Ertragsanteile, übrige</b>		<b>5'968.15</b>		<b>2'000.00</b>		<b>5'555.75</b>
4024.00	Erbschafts- und Schenkungssteuer		5'968.15		2'000.00		5'555.75
<b>96</b>	<b>Vermögens- und Schuldenverwaltung Nettoertrag</b>	<b>117'276.60</b>	<b>172'263.90</b>	<b>120'350.00</b>	<b>142'650.00</b>	<b>120'446.90</b>	<b>179'953.55</b>
		<b>54'987.30</b>		<b>22'300.00</b>		<b>59'506.65</b>	
<b>961</b>	<b>Zinsen</b>	<b>37'176.35</b>	<b>77'121.65</b>	<b>37'000.00</b>	<b>67'200.00</b>	<b>30'367.10</b>	<b>67'216.20</b>

		Rechnung 2017		Budget 2017		Rechnung 2016	
		Aufwand	Ertrag	Aufwand	Ertrag	Aufwand	Ertrag
<b>Nettoertrag</b>		<b>39'945.30</b>		<b>30'200.00</b>		<b>36'849.10</b>	
<b>9610</b>	<b>Zinsen</b>	<b>37'176.35</b>	<b>77'121.65</b>	<b>37'000.00</b>	<b>67'200.00</b>	<b>30'367.10</b>	<b>67'216.20</b>
3181.00	Tatsächliche Forderungsverluste	1'431.70				1'603.85	
3401.00	Verzinsung kurzfristige Finanzverbindlichkeiten			1'000.00			
3401.01	Vorauszahlungszinsen (NESKO)					286.25	
3406.00	Verzinsung langfristige Finanzverbindlichkeiten			7'500.00			
3409.00	Verrechnung Zinsen Spezialfinanzierungen	18'600.00		13'500.00		7'700.00	
3499.01	Vergütungszinsen (NESKO)	17'144.65		15'000.00		20'777.00	
4400.00	Zinsen flüssige Mittel				500.00		
4401.00	Zinsen Forderungen und Kontokorrente		520.05		500.00		500.45
4401.01	Verzugszinsen (NESKO)		26'441.60		20'000.00		23'655.75
4409.00	Verrechnung Zinsen Spezialfinanzierungen		13'100.00		11'000.00		7'800.00
4420.00	Dividenden		4'160.00		4'100.00		4'160.00
4940.00	Interne Verrechnung von kalk. Zinsen		32'900.00		31'100.00		31'100.00
<b>963</b>	<b>Liegenschaften des Finanzvermögens</b>	<b>80'100.25</b>	<b>72'522.25</b>	<b>83'350.00</b>	<b>75'450.00</b>	<b>90'079.80</b>	<b>83'487.35</b>
<b>Nettoaufwand</b>			<b>7'578.00</b>		<b>7'900.00</b>		<b>6'592.45</b>
<b>9630</b>	<b>Liegenschaften des Finanzvermögens</b>	<b>80'100.25</b>	<b>72'522.25</b>	<b>83'350.00</b>	<b>75'450.00</b>	<b>90'079.80</b>	<b>83'487.35</b>
3430.01	Baulicher Unterhalt Liegenschaften FV Gasse 6	2'631.70		4'500.00		7'762.75	
3430.02	Baulicher Unterhalt Liegenschaften FV Bergstrasse 16	5'935.75		7'250.00		13'628.05	
3431.01	Nicht baulicher Unterhalt Liegenschaften FV Gasse 6	156.10		250.00		253.10	
3431.02	Nicht baulicher Unterhalt Liegenschaften FV Bergstrasse 16	958.50		750.00		987.00	
3439.00	Übriger Liegenschaftsaufwand FV Diverse	948.20		1'250.00		806.65	
3439.01	Übriger Liegenschaftsaufwand FV Gasse 6	6'301.00		8'050.00		6'091.35	
3439.02	Übriger Liegenschaftsaufwand FV Bergstrasse 16	4'769.00		6'600.00		5'750.90	
3510.00	Einlage Werterhalt (Spezialfinanzierung Werterhalt)			22'600.00			
3893.00	Einlagen in Vorfinanzierungen des EK	23'900.00				22'600.00	
3910.00	Interne Verrechnung von Dienstleistungen	1'600.00		1'000.00		1'100.00	
3940.00	Interne Verrechnung von kalk. Zinsen	32'900.00		31'100.00		31'100.00	
4260.00	Rückerstattungen Dritter		10'617.50		13'100.00		21'333.65
4430.01	Pacht- und Mietzinse Liegenschaften FV Gasse 6		33'222.00		30'530.00		28'320.00
4430.02	Pacht- und Mietzinse Liegenschaften FV Bergstrasse 16		12'356.00		12'720.00		12'610.00
4430.03	Pacht- und Mietzinse Liegenschaften FV Kulturland		3'869.25		3'870.00		3'869.25
4430.04	Pacht- und Mietzinse Liegenschaften FV Finkenweg 8		3'480.00		3'480.00		3'480.00
4501.00	Entnahmen aus Fonds des FK				11'750.00		

		Rechnung 2017		Budget 2017		Rechnung 2016	
		Aufwand	Ertrag	Aufwand	Ertrag	Aufwand	Ertrag
4893.00	Entnahmen aus Vorfinanzierungen des EK		8'977.50				13'874.45
<b>969</b>	<b>Finanzvermögen</b>		<b>22'620.00</b>				<b>29'250.00</b>
	<b>Nettoertrag</b>	<b>22'620.00</b>				<b>29'250.00</b>	
<b>9690</b>	<b>Finanzvermögen</b>		<b>22'620.00</b>				<b>29'250.00</b>
4440.00	Marktwertanpassungen Wertschriften		22'620.00				29'250.00
<b>97</b>	<b>Rückverteilungen</b>		<b>550.50</b>		<b>500.00</b>		<b>456.35</b>
	<b>Nettoertrag</b>	<b>550.50</b>		<b>500.00</b>		<b>456.35</b>	
<b>971</b>	<b>Rückverteilungen aus CO2-Abgabe</b>		<b>550.50</b>		<b>500.00</b>		<b>456.35</b>
	<b>Nettoertrag</b>	<b>550.50</b>		<b>500.00</b>		<b>456.35</b>	
<b>9710</b>	<b>Rückverteilung aus CO2-Abgabe</b>		<b>550.50</b>		<b>500.00</b>		<b>456.35</b>
4699.10	CO2-Abgabe		550.50		500.00		456.35
<b>99</b>	<b>Nicht aufgeteilte Posten</b>	<b>1'159'684.51</b>	<b>87'323.10</b>	<b>54'200.00</b>	<b>158'480.00</b>	<b>610'784.93</b>	<b>86'106.90</b>
	<b>Nettoaufwand</b>		<b>1'072'361.41</b>				<b>524'678.03</b>
	<b>Nettoertrag</b>			<b>104'280.00</b>			
<b>990</b>	<b>Nicht aufgeteilte Posten</b>	<b>128'510.70</b>		<b>54'200.00</b>		<b>355'200.75</b>	
	<b>Nettoaufwand</b>		<b>128'510.70</b>		<b>54'200.00</b>		<b>355'200.75</b>
<b>9900</b>	<b>Nicht aufgeteilte Posten</b>	<b>76'310.70</b>		<b>2'000.00</b>		<b>303'000.75</b>	
3180.00	Wertberichtigungen auf Forderungen	1'500.00				-500.00	
3181.00	Tatsächliche Forderungsverluste			2'000.00			
3894.00	Einlagen in finanzpolitische Reserven	74'810.70				303'500.75	
<b>9901</b>	<b>Abschreibung bestehendes Verwaltungsvermögen</b>	<b>52'200.00</b>		<b>52'200.00</b>		<b>52'200.00</b>	
3300.99	Planmässige Abschreibungen bestehendes VV 8 Jahre	52'200.00		52'200.00		52'200.00	
<b>995</b>	<b>Neutrale Aufwendungen und Erträge</b>		<b>87'323.10</b>		<b>85'000.00</b>		<b>86'106.90</b>
	<b>Nettoertrag</b>	<b>87'323.10</b>		<b>85'000.00</b>		<b>86'106.90</b>	
<b>9950</b>	<b>Neutrale Aufwendungen und Erträge</b>		<b>87'323.10</b>		<b>85'000.00</b>		<b>86'106.90</b>
4634.01	Ablieferung Gemeindeabgabe EW		87'323.10		85'000.00		86'106.90

		Rechnung 2017		Budget 2017		Rechnung 2016	
		Aufwand	Ertrag	Aufwand	Ertrag	Aufwand	Ertrag
999	<b>Abschluss</b>	1'031'173.81			73'480.00	255'584.18	
	Nettoaufwand		1'031'173.81				255'584.18
	Nettoertrag			73'480.00			
9990	<b>Abschluss</b>	1'031'173.81			73'480.00	255'584.18	
9000.00	Ertragsüberschuss	1'031'173.81				255'584.18	
9001.00	Aufwandüberschuss				73'480.00		

**12.3 Erfolgsrechnung nach Sachgruppen**

	Rechnung 2017		Budget 2017		Rechnung 2016	
	Aufwand	Ertrag	Aufwand	Ertrag	Aufwand	Ertrag
<b>3 Erfolgsrechnung</b>	<b>9'965'389.48</b>	<b>9'965'389.48</b>	<b>8'970'010.00</b>	<b>8'970'010.00</b>	<b>9'021'760.66</b>	<b>9'021'760.66</b>
<b>3 Aufwand</b>	<b>8'552'063.70</b>		<b>8'773'760.00</b>		<b>8'481'236.89</b>	
<b>30 Personalaufwand</b>	<b>821'138.90</b>		<b>860'830.00</b>		<b>814'811.35</b>	
<b>300 Behörden und Kommissionen</b>	<b>73'180.00</b>		<b>94'720.00</b>		<b>76'280.00</b>	
3000 Löhne, Tag- und Sitzungsgelder an Behörden und Komm	73'180.00		94'720.00		76'280.00	
<b>301 Löhne des Verwaltungs- und Betriebspersonals</b>	<b>622'393.40</b>		<b>632'400.00</b>		<b>622'222.20</b>	
3010 Löhne des Verwaltungs- und Betriebspersonals	622'393.40		632'400.00		622'222.20	
<b>305 Arbeitgeberbeiträge</b>	<b>102'033.25</b>		<b>104'800.00</b>		<b>98'391.20</b>	
3050 AG-Beitr.AHV,IV,EO,ALV,Verwaltungskosten	52'770.75		56'400.00		51'735.15	
3052 AG-Beiträge an Pensionskassen	37'652.10		35'900.00		34'289.65	
3053 AG-Beiträge an Unfallversicherungen	7'257.70		7'840.00		8'002.90	
3055 AG-Beiträge an Krankentaggeldvers.	4'352.70		4'660.00		4'363.50	
<b>309 Übriger Personalaufwand</b>	<b>23'532.25</b>		<b>28'910.00</b>		<b>17'917.95</b>	
3090 Aus- und Weiterbildung des Personals	14'159.85		23'250.00		13'578.45	
3091 Personalwerbung	4'687.20		1'000.00		1'598.40	
3099 Übriger Personalaufwand	4'685.20		4'660.00		2'741.10	
<b>31 Sach- und übriger Betriebsaufwand</b>	<b>2'399'125.65</b>		<b>2'626'280.00</b>		<b>2'264'040.44</b>	
<b>310 Material- und Warenaufwand</b>	<b>1'149'703.80</b>		<b>1'225'110.00</b>		<b>1'151'849.63</b>	
3100 Büromaterial	18'887.20		28'100.00		20'158.15	
3101 Betriebs-, Verbrauchsmaterial	1'054'458.95		1'102'500.00		1'048'071.95	
3102 Drucksachen, Publikationen	15'892.50		25'150.00		18'414.10	
3103 Fachliteratur, Zeitschriften	734.60		600.00		602.00	
3104 Lehrmittel	44'842.70		51'560.00		50'654.28	
3109 Übriger Material- und Warenaufwand	14'887.85		17'200.00		13'949.15	
<b>311 Nicht aktivierbare Anlagen</b>	<b>73'554.30</b>		<b>91'260.00</b>		<b>81'770.07</b>	



		Rechnung 2017		Budget 2017		Rechnung 2016	
		Aufwand	Ertrag	Aufwand	Ertrag	Aufwand	Ertrag
3111	Maschinen, Geräte und Fahrzeuge	6'233.65		7'600.00		19'955.70	
3112	Kleider, Wäsche, Vorhänge	737.00		1'380.00		805.15	
3113	Hardware	10'890.60		10'800.00		19'019.10	
3118	Immateriellen Anlagen	11'967.00		22'200.00		50.00	
3119	Übrige nicht aktivierbare Anlagen	43'726.05		49'280.00		41'940.12	
<b>312</b>	<b>Ver- und Entsorgung Liegenschaften Verwaltungsver</b>	<b>102'334.95</b>		<b>124'650.00</b>		<b>103'655.30</b>	
3120	Ver- und Entsorgung Liegenschaften Verwaltungsvermög	102'334.95		124'650.00		103'655.30	
<b>313</b>	<b>Dienstleistungen und Honorare</b>	<b>585'049.55</b>		<b>662'070.00</b>		<b>556'098.10</b>	
3130	Dienstleistungen Dritter	297'288.90		329'320.00		290'149.15	
3132	Honor.ext.Berater,Gutachter,Fachexp.etc.	160'477.25		178'200.00		141'997.25	
3133	Informatik-Nutzungsaufwand	90'369.85		110'200.00		85'705.30	
3134	Sachversicherungsprämien	33'749.75		39'350.00		34'260.20	
3136	Honorare privatärztlicher Tätigkeit	3'163.80		5'000.00		3'986.20	
<b>314</b>	<b>Baulicher Unterhalt und betrieblicher Unterhalt</b>	<b>295'820.60</b>		<b>308'280.00</b>		<b>165'859.20</b>	
3141	Unterhalt Strassen/Verkehrswege	34'206.25		47'000.00		21'311.70	
3142	Unterhalt Wasserbau	2'936.00				3'337.25	
3143	Unterhalt übrige Tiefbauten	109'021.70		69'420.00		38'589.60	
3144	Unterhalt Hochbauten, Gebäude	149'656.65		191'860.00		102'620.65	
<b>315</b>	<b>Unterhalt Mobilien u.immater.Anlagen</b>	<b>27'365.80</b>		<b>34'700.00</b>		<b>32'368.35</b>	
3150	Unterhalt Büromöbel und Geräte			1'000.00		90.55	
3151	Unterh.App.,Masch.,Geräte,Fahrz.,Werkz.	18'094.40		19'200.00		21'984.15	
3153	Informatik-Unterhalt (Hardware)			1'000.00			
3158	Unterhalt immaterielle Anlagen	9'271.40		12'000.00		7'746.95	
3159	Unterhalt übrige mobile Anlagen			1'500.00		2'546.70	
<b>316</b>	<b>Mieten, Leasing, Pachten, Benützungsggeb.</b>	<b>55'310.60</b>		<b>60'120.00</b>		<b>55'205.70</b>	
3160	Miete und Pacht Liegenschaften	2'640.00		2'640.00		2'640.00	
3161	Mieten, Benützungskosten Anlagen	5'317.70		8'500.00		7'112.75	
3169	Übrige Mieten und Benützungskosten	47'352.90		48'980.00		45'452.95	
<b>317</b>	<b>Spesenentschädigungen</b>	<b>24'662.40</b>		<b>32'840.00</b>		<b>23'891.25</b>	
3170	Reisekosten und Spesen	10'208.65		11'000.00		9'736.55	
3171	Exkursionen, Schulreisen und Lager	14'453.75		21'840.00		14'154.70	

		Rechnung 2017		Budget 2017		Rechnung 2016	
		Aufwand	Ertrag	Aufwand	Ertrag	Aufwand	Ertrag
<b>318</b>	<b>Wertberichtigungen auf Forderungen</b>	<b>65'215.40</b>		<b>63'100.00</b>		<b>70'506.64</b>	
3180	Wertberichtigungen auf Forderungen	17'500.00		5'000.00		800.00	
3181	Tatsächliche Forderungsverluste	47'715.40		58'100.00		69'706.64	
<b>319</b>	<b>Verschiedener Betriebsaufwand</b>	<b>20'108.25</b>		<b>24'150.00</b>		<b>22'836.20</b>	
3199	Übriger Betriebsaufwand	20'108.25		24'150.00		22'836.20	
<b>33</b>	<b>Abschreibungen Verwaltungsvermögen</b>	<b>259'149.45</b>		<b>260'750.00</b>		<b>244'759.70</b>	
<b>330</b>	<b>Sachanlagen VV</b>	<b>254'726.45</b>		<b>260'750.00</b>		<b>240'336.20</b>	
3300	Planm.Abschreibungen Sachanlagen	253'126.45		260'750.00		240'336.20	
3301	Ausserplanm.Abschreibungen Sachanlagen	1'600.00					
<b>332</b>	<b>Abschreibungen immaterielle Anlagen</b>	<b>4'423.00</b>				<b>4'423.50</b>	
3320	Planm.Abschreibungen immat.Anlagen	4'423.00				4'423.50	
<b>34</b>	<b>Finanzaufwand</b>	<b>70'544.90</b>		<b>76'650.00</b>		<b>71'843.05</b>	
<b>340</b>	<b>Zinsaufwand</b>	<b>31'700.00</b>		<b>33'000.00</b>		<b>15'786.25</b>	
3401	Verzins.kurzfr.Finanzverbindlichkeiten			1'000.00		286.25	
3406	Verzins.langfr.Finanzverbindlichkeiten			7'500.00			
3409	Übrige Passivzinsen	31'700.00		24'500.00		15'500.00	
<b>343</b>	<b>Liegenschaftenaufwand Finanzvermögen</b>	<b>21'700.25</b>		<b>28'650.00</b>		<b>35'279.80</b>	
3430	Baulicher Unterhalt Liegenschaften FV	8'567.45		11'750.00		21'390.80	
3431	Nicht baul.Unterhalt Liegenschaften FV	1'114.60		1'000.00		1'240.10	
3439	Übriger Liegenschaftsaufwand FV	12'018.20		15'900.00		12'648.90	
<b>349</b>	<b>Verschiedener Finanzaufwand</b>	<b>17'144.65</b>		<b>15'000.00</b>		<b>20'777.00</b>	
3499	Übriger Finanzaufwand	17'144.65		15'000.00		20'777.00	
<b>35</b>	<b>Einlagen in Fonds und Spezialfinanzierungen</b>	<b>446'303.00</b>		<b>465'950.00</b>		<b>470'459.10</b>	
<b>351</b>	<b>Einlagen in Fonds u.Spez.fin.im EK</b>	<b>446'303.00</b>		<b>465'950.00</b>		<b>470'459.10</b>	
3510	Einlagen in Spezialfinanzierungen EK	446'303.00		465'950.00		470'459.10	
<b>36</b>	<b>Transferaufwand</b>	<b>4'326'091.10</b>		<b>4'354'700.00</b>		<b>4'153'322.50</b>	

		Rechnung 2017		Budget 2017		Rechnung 2016	
		Aufwand	Ertrag	Aufwand	Ertrag	Aufwand	Ertrag
<b>360</b>	<b>Ertragsanteile an Dritte</b>	<b>87'323.10</b>		<b>85'000.00</b>		<b>86'106.90</b>	
3602	Ertragsanteile an Gde.u.Gde.verbände	87'323.10		85'000.00		86'106.90	
<b>361</b>	<b>Entschädigungen an Gemeinwesen</b>	<b>1'814'914.00</b>		<b>1'837'100.00</b>		<b>1'779'342.60</b>	
3611	Entschädigungen an Kantone u. Konkordate	1'547'126.55		1'505'000.00		1'458'150.30	
3612	Entsch.an Gde. und Gde.verbände	267'787.45		332'100.00		321'192.30	
<b>362</b>	<b>Finanz- und Lastenausgleich</b>	<b>356'090.00</b>		<b>362'500.00</b>		<b>356'130.00</b>	
3621	Finanz- und Lastenausgleich an Kanton	356'090.00		362'500.00		356'130.00	
<b>363</b>	<b>Beiträge an Gemeinwesen und Dritte</b>	<b>2'067'764.00</b>		<b>2'070'100.00</b>		<b>1'931'743.00</b>	
3631	Beiträge an Kantone und Konkordate	619'276.00		655'300.00		635'359.00	
3632	Beiträge an Gemeinden und Gde.verbände	1'421'807.45		1'386'350.00		1'266'997.95	
3634	Beiträge an öffentliche Unternehmungen	2'545.85		3'000.00		2'506.00	
3635	Beiträge an private Unternehmungen	6'400.00		6'400.00		7'900.00	
3636	Beitr.an priv.Organisat.o.Erwerbszweck	17'734.70		19'050.00		18'980.05	
<b>38</b>	<b>Ausserordentlicher Aufwand</b>	<b>98'710.70</b>				<b>326'100.75</b>	
<b>389</b>	<b>Einlagen in das Eigenkapital</b>	<b>98'710.70</b>				<b>326'100.75</b>	
3893	Einlagen in Vorfinanzierungen des EK	23'900.00				22'600.00	
3894	Einlage in finanzpolitische Reserve	74'810.70				303'500.75	
<b>39</b>	<b>Interne Verrechnungen</b>	<b>131'000.00</b>		<b>128'600.00</b>		<b>135'900.00</b>	
<b>391</b>	<b>Dienstleistungen</b>	<b>98'100.00</b>		<b>97'500.00</b>		<b>104'800.00</b>	
3910	Int.Verr.von Dienstleistungen	98'100.00		97'500.00		104'800.00	
<b>394</b>	<b>Kalk.Zinsen u.Finanzaufwand</b>	<b>32'900.00</b>		<b>31'100.00</b>		<b>31'100.00</b>	
3940	Int.Verr.von kalk.Zinsen u.Finanzaufw.	32'900.00		31'100.00		31'100.00	
<b>4</b>	<b>Ertrag</b>		<b>9'965'389.48</b>		<b>8'829'560.00</b>		<b>8'976'692.18</b>
<b>40</b>	<b>Fiskalertrag</b>		<b>5'429'132.45</b>		<b>4'587'500.00</b>		<b>4'714'281.22</b>
<b>400</b>	<b>Direkte Steuern natürliche Personen</b>		<b>3'952'048.25</b>		<b>3'864'000.00</b>		<b>3'875'979.37</b>
4000	Einkommenssteuern natürliche Personen		3'548'885.95		3'453'000.00		3'467'743.65
4001	Vermögenssteuern natürliche Personen		360'681.70		350'000.00		348'837.80

	Rechnung 2017		Budget 2017		Rechnung 2016	
	Aufwand	Ertrag	Aufwand	Ertrag	Aufwand	Ertrag
4002	Quellensteuern natürliche Personen					
		42'480.60		61'000.00		59'397.92
<b>401</b>	<b>Direkte Steuern juristische Personen</b>	<b>585'956.70</b>		<b>212'000.00</b>		<b>329'422.05</b>
4010	Gewinnsteuern juristische Personen	570'025.70		190'000.00		315'366.90
4011	Kapitalsteuern juristische Personen	14'961.60		20'000.00		13'352.00
4019	Übrige direkte Steuern juristische Personen	969.40		2'000.00		703.15
<b>402</b>	<b>Übrige direkte Steuern</b>	<b>880'062.50</b>		<b>500'500.00</b>		<b>497'819.80</b>
4021	Grundsteuern	338'164.35		340'000.00		341'708.40
4022	Vermögensgewinnsteuern	529'002.30		150'000.00		134'736.55
4024	Erbschafts- und Schenkungssteuern	5'968.15		2'000.00		5'555.75
4029	Eingang abgeschriebene Steuern	6'927.70		8'500.00		15'819.10
<b>403</b>	<b>Besitz- und Aufwandsteuern</b>	<b>11'065.00</b>		<b>11'000.00</b>		<b>11'060.00</b>
4033	Hundesteuer	11'065.00		11'000.00		11'060.00
<b>42</b>	<b>Entgelte</b>	<b>3'142'654.28</b>		<b>2'882'950.00</b>		<b>2'940'734.91</b>
<b>421</b>	<b>Gebühren für Amtshandlungen</b>	<b>42'057.85</b>		<b>48'900.00</b>		<b>42'313.10</b>
4210	Gebühren für Amtshandlungen	42'057.85		48'900.00		42'313.10
<b>424</b>	<b>Benützungsgebühren u. Dienstleistungen</b>	<b>2'929'006.05</b>		<b>2'714'700.00</b>		<b>2'719'243.79</b>
4240	Benützungsgebühren und Dienstleistungen	2'929'006.05		2'714'700.00		2'719'243.79
<b>425</b>	<b>Erlös aus Verkäufen</b>	<b>27'271.00</b>		<b>27'700.00</b>		<b>27'600.00</b>
4250	Verkäufe	27'271.00		27'700.00		27'600.00
<b>426</b>	<b>Rückererstattungen</b>	<b>144'319.38</b>		<b>91'650.00</b>		<b>151'578.02</b>
4260	Rückerstattungen und Kostenbeteiligungen Dritter	144'319.38		91'650.00		151'578.02
<b>44</b>	<b>Finanzertrag</b>	<b>163'178.90</b>		<b>125'510.00</b>		<b>146'693.80</b>
<b>440</b>	<b>Zinsertrag</b>	<b>58'661.65</b>		<b>45'500.00</b>		<b>39'656.20</b>
4400	Marktwertanpassungen Wertschriften			500.00		
4401	Zinsen Forderungen und Kontokorrente	26'961.65		20'500.00		24'156.20
4409	Übrige Zinsen von Finanzvermögen	31'700.00		24'500.00		15'500.00
<b>442</b>	<b>Beteiligungsertrag FV</b>	<b>4'160.00</b>		<b>4'100.00</b>		<b>4'160.00</b>

		Rechnung 2017		Budget 2017		Rechnung 2016	
		Aufwand	Ertrag	Aufwand	Ertrag	Aufwand	Ertrag
4420	Dividenden		4'160.00		4'100.00		4'160.00
<b>443</b>	<b>Liegenschaftenertrag FV</b>		<b>52'927.25</b>		<b>50'600.00</b>		<b>48'279.25</b>
4430	Pacht- und Mietzinse Liegenschaften FV		52'927.25		50'600.00		48'279.25
<b>444</b>	<b>Wertberichtigungen Anlagen FV</b>		<b>22'620.00</b>				<b>29'250.00</b>
4440	Marktwertanpassungen Wertschriften		22'620.00				29'250.00
<b>447</b>	<b>Liegenschaftenertrag VV</b>		<b>24'810.00</b>		<b>25'310.00</b>		<b>25'348.35</b>
4470	Pacht- und Mietzinse Liegenschaften VV		24'810.00		25'310.00		25'348.35
<b>45</b>	<b>Entnahmen Fonds u.Spezialfinanzierungen</b>		<b>183'658.35</b>		<b>195'100.00</b>		<b>179'478.25</b>
<b>450</b>	<b>Entnahmen aus Fonds u.Spez.fin.FK</b>				<b>12'250.00</b>		<b>209.00</b>
4501	Entnahmen aus Fonds des FK				12'250.00		209.00
<b>451</b>	<b>Entnahmen aus Fonds u.Spez.fin.EK</b>		<b>183'658.35</b>		<b>182'850.00</b>		<b>179'269.25</b>
4510	Entnahmen aus Spezialfinanzierungen d.EK		183'658.35		182'850.00		179'269.25
<b>46</b>	<b>Transferertrag</b>		<b>906'788.00</b>		<b>909'900.00</b>		<b>845'729.55</b>
<b>461</b>	<b>Entschädigungen von Gemeinwesen</b>		<b>282'766.80</b>		<b>279'800.00</b>		<b>295'915.50</b>
4611	Entsch. von Kantonen u. Konkordaten		11'303.60		4'800.00		1'804.00
4612	Entsch.v.Gemeinden u.Gde.verbänden		271'463.20		275'000.00		294'111.50
<b>462</b>	<b>Finanz- und Lastenausgleich</b>		<b>301'326.00</b>		<b>338'400.00</b>		<b>277'219.00</b>
4621	Finanz- u.Lastenausgl. v.Kantonen u.Konkordaten		23'933.00		24'400.00		21'415.00
4622	Finanz-u.Lastenausgl.v.Gde.u.Gde.verbänden		277'393.00		314'000.00		255'804.00
<b>463</b>	<b>Beiträge von Gemeinwesen und Dritten</b>		<b>322'144.70</b>		<b>291'200.00</b>		<b>272'138.70</b>
4631	Beiträge von Kantonen u. Konkordaten		234'821.60		206'200.00		186'031.80
4634	Beiträge von öffentl.Unternehmungen		87'323.10		85'000.00		86'106.90
<b>469</b>	<b>Ubriger Transferertrag</b>		<b>550.50</b>		<b>500.00</b>		<b>456.35</b>
4699	Rückverteilungen		550.50		500.00		456.35
<b>48</b>	<b>Ausserordentlicher Ertrag</b>		<b>8'977.50</b>				<b>13'874.45</b>

		Rechnung 2017		Budget 2017		Rechnung 2016	
		Aufwand	Ertrag	Aufwand	Ertrag	Aufwand	Ertrag
<b>489</b>	<b>Entnahmen aus dem Eigenkapital</b>		<b>8'977.50</b>				<b>13'874.45</b>
4893	Entnahmen aus Vorfinanzierungen des EK		8'977.50				13'874.45
<b>49</b>	<b>Interne Verrechnungen</b>		<b>131'000.00</b>		<b>128'600.00</b>		<b>135'900.00</b>
<b>491</b>	<b>Dienstleistungen</b>		<b>98'100.00</b>		<b>97'500.00</b>		<b>104'800.00</b>
4910	Int.Verr.von Dienstleistungen		98'100.00		97'500.00		104'800.00
<b>494</b>	<b>Kalk. Zinsen und Finanzaufwand</b>		<b>32'900.00</b>		<b>31'100.00</b>		<b>31'100.00</b>
4940	Int. Verr. v. kalk. Zinsen und Finanzaufwand		32'900.00		31'100.00		31'100.00
<b>9</b>	<b>Abschlusskonten</b>	<b>1'413'325.78</b>		<b>196'250.00</b>	<b>140'450.00</b>	<b>540'523.77</b>	<b>45'068.48</b>
<b>90</b>	<b>Abschluss Erfolgsrechnung</b>	<b>1'413'325.78</b>		<b>196'250.00</b>	<b>140'450.00</b>	<b>540'523.77</b>	<b>45'068.48</b>
<b>900</b>	<b>Abschluss Erfolgsrechnung</b>	<b>1'413'325.78</b>		<b>196'250.00</b>	<b>140'450.00</b>	<b>540'523.77</b>	<b>45'068.48</b>
9000	Ertragsüberschuss	1'031'173.81				255'584.18	
9001	Aufwandüberschuss				73'480.00		
9010	Abschluss SF und Fonds im EK, Ertragsüberschuss	382'151.97		196'250.00		284'939.59	
9011	Abschluss SF und Fonds im EK, Aufwandüberschuss				66'970.00		45'068.48

**12.4 Investitionsrechnung nach Funktionen**

	Rechnung 2017		Budget 2017		Rechnung 2016			
	Ausgaben	Einnahmen	Ausgaben	Einnahmen	Ausgaben	Einnahmen		
<b>0</b>	<b>INVESTITIONSRECHNUNG</b>		<b>1'215'912.25</b>	<b>1'215'912.25</b>	<b>1'374'000.00</b>	<b>1'374'000.00</b>	<b>1'246'381.75</b>	<b>1'246'381.75</b>
<b>00</b>	<b>Allgemeine Verwaltung Nettoausgaben</b>						<b>1'600.00</b>	<b>1'600.00</b>
<b>02</b>	<b>Allgemeine Dienste Nettoausgaben</b>						<b>1'600.00</b>	<b>1'600.00</b>
<b>029</b>	<b>Verwaltungsliegenschaften Nettoausgaben</b>						<b>1'600.00</b>	<b>1'600.00</b>
<b>290</b>	<b>Verwaltungsliegenschaften</b>						<b>1'600.00</b>	
5040.01	Sanierung Gemeindehaus						1'600.00	
<b>1</b>	<b>Öffentliche Ordnung und Sicherheit, Verteidigung Nettoausgaben</b>		<b>41'650.50</b>		<b>190'000.00</b>			
				<b>41'650.50</b>		<b>190'000.00</b>		
<b>16</b>	<b>Verteidigung Nettoausgaben</b>		<b>41'650.50</b>		<b>190'000.00</b>			
				<b>41'650.50</b>		<b>190'000.00</b>		
<b>161</b>	<b>Militärische Verteidigung Nettoausgaben</b>		<b>41'650.50</b>		<b>190'000.00</b>			
				<b>41'650.50</b>		<b>190'000.00</b>		
<b>1610</b>	<b>Militärische Verteidigung</b>		<b>41'650.50</b>		<b>190'000.00</b>			
5040.01	Sanierung Kugelfang		41'650.50		190'000.00			
<b>6</b>	<b>Verkehr und Nachrichtenübermittlung Nettoausgaben</b>		<b>84'319.50</b>		<b>136'000.00</b>		<b>296'690.45</b>	
				<b>84'319.50</b>		<b>136'000.00</b>		<b>296'690.45</b>
<b>61</b>	<b>Strassenverkehr Nettoausgaben</b>		<b>84'319.50</b>		<b>136'000.00</b>		<b>296'690.45</b>	
				<b>84'319.50</b>		<b>136'000.00</b>		<b>296'690.45</b>
<b>615</b>	<b>Gemeindestrassen Nettoausgaben</b>		<b>84'319.50</b>		<b>136'000.00</b>		<b>296'690.45</b>	
				<b>84'319.50</b>		<b>136'000.00</b>		<b>296'690.45</b>

		Rechnung 2017		Budget 2017		Rechnung 2016	
		Ausgaben	Einnahmen	Ausgaben	Einnahmen	Ausgaben	Einnahmen
<b>6150</b>	<b>Gemeindestrassen</b>	<b>84'319.50</b>		<b>136'000.00</b>		<b>296'690.45</b>	
5010.01	Sanierung Safnernbrücke					141'096.65	
5010.02	Rahmenkredit Strassen 2014 - 2018	45'776.35		100'000.00		84'447.00	
5010.03	Sanierung Ziltengeweg					34'433.25	
5010.04	Sanierung Kandelaber	38'543.15				36'713.55	
5040.01	Sanierung Kandelaber			36'000.00			
<b>7</b>	<b>Umweltschutz und Raumordnung</b>	<b>912'947.80</b>	<b>13'888.90</b>	<b>852'000.00</b>	<b>6'000.00</b>	<b>895'191.40</b>	<b>8'333.35</b>
	<b>Nettoausgaben</b>		<b>899'058.90</b>		<b>846'000.00</b>		<b>886'858.05</b>
<b>71</b>	<b>Wasserversorgung</b>	<b>677'224.75</b>	<b>13'888.90</b>	<b>590'000.00</b>	<b>6'000.00</b>	<b>475'579.40</b>	<b>8'333.35</b>
	<b>Nettoausgaben</b>		<b>663'335.85</b>		<b>584'000.00</b>		<b>467'246.05</b>
<b>710</b>	<b>Wasserversorgung</b>	<b>677'224.75</b>	<b>13'888.90</b>	<b>590'000.00</b>	<b>6'000.00</b>	<b>475'579.40</b>	<b>8'333.35</b>
	<b>Nettoausgaben</b>		<b>663'335.85</b>		<b>584'000.00</b>		<b>467'246.05</b>
<b>7101</b>	<b>Wasserversorgung (Gemeindebetrieb)</b>	<b>677'224.75</b>	<b>13'888.90</b>	<b>590'000.00</b>	<b>6'000.00</b>	<b>475'579.40</b>	<b>8'333.35</b>
5031.01	Sanierung Leitung am Rain	16'082.45		6'000.00			
5031.02	Sanierung Leitung Ziltengeweg					12'058.55	
5031.03	Sanierung Leitung am Rain 2. Teil (Verbindung Hauptstr.	10'710.20		18'000.00			
5031.04	Sanierung Leitung Birkenweg 2. Teil	20'835.20		45'000.00			
5031.05	Sanierung Leitung Alpenstrasse 1. Teil	9'228.70		11'000.00			
5031.06	Sanierung Leitung Schaumberg (Weyernweg-Talstrasse)	8'054.80				95'365.25	
5031.07	Sanierung Leitung Quellenweg (Talstrasse-Quellenweg)	56'185.45				111'446.45	
5031.08	Neue Ringleitung Buchenweg-Haselweg	40'044.35				61'271.95	
5031.09	Ersatz Leitung Buchenweg	10'315.90				93'518.50	
5031.10	Ersatz Absperrschieber Chärnholzweg					29'153.90	
5031.11	Sanierung Leitung Talstrasse (Bergstrasse-Hauptstrasse)	7'723.00		257'000.00			
5031.12	Sanierung Leitung Bergstrasse	194'817.40					
5031.13	Ersatz Steuerkabel Werkhof - Reservoir Riedrain	19'548.15					
5031.14	Sanierung Quellen Riedrain und Burirain	15'345.60					
5031.15	Neue Ringleitung Buchenweg-Lärchenweg	58'360.45					
5031.16	Sanierung Reservoir Blämund	142'485.00					
5031.99	Werterhaltende Massnahmen	67'488.10		100'000.00		63'084.65	
5041.01	Sanierung Reservoir Blämund			153'000.00		9'680.15	
6310.01	Subventionsbeiträge Wasserversorgung		13'888.90		6'000.00		8'333.35



		Rechnung 2017		Budget 2017		Rechnung 2016	
		Ausgaben	Einnahmen	Ausgaben	Einnahmen	Ausgaben	Einnahmen
<b>72</b>	<b>Abwasserentsorgung Nettoausgaben</b>	<b>220'503.35</b>		<b>262'000.00</b>		<b>353'866.25</b>	
			<b>220'503.35</b>		<b>262'000.00</b>		<b>353'866.25</b>
<b>720</b>	<b>Abwasserentsorgung Nettoausgaben</b>	<b>220'503.35</b>		<b>262'000.00</b>		<b>353'866.25</b>	
			<b>220'503.35</b>		<b>262'000.00</b>		<b>353'866.25</b>
<b>7201</b>	<b>Abwasserentsorgung (Gemeindebetrieb)</b>	<b>220'503.35</b>		<b>262'000.00</b>		<b>353'866.25</b>	
5032.01	GEP-Massnahmen 2013 - 2017	209'308.75		212'000.00		353'866.25	
5032.99	Werterhaltende Massnahmen	11'194.60		50'000.00			
<b>74</b>	<b>Verbauungen Nettoausgaben</b>	<b>5'748.15</b>				<b>50'013.95</b>	
			<b>5'748.15</b>				<b>50'013.95</b>
<b>741</b>	<b>Gewässerverbauungen Nettoausgaben</b>	<b>5'748.15</b>				<b>50'013.95</b>	
			<b>5'748.15</b>				<b>50'013.95</b>
<b>7410</b>	<b>Gewässerverbauungen</b>	<b>5'748.15</b>				<b>50'013.95</b>	
5020.01	Detailplanung Dorfbach	5'748.15				50'013.95	
<b>79</b>	<b>Raumordnung Nettoausgaben</b>	<b>9'471.55</b>				<b>15'731.80</b>	
			<b>9'471.55</b>				<b>15'731.80</b>
<b>790</b>	<b>Raumordnung Nettoausgaben</b>	<b>9'471.55</b>				<b>15'731.80</b>	
			<b>9'471.55</b>				<b>15'731.80</b>
<b>7900</b>	<b>Raumordnung allgemein</b>	<b>9'471.55</b>				<b>15'731.80</b>	
5290.01	UeO Dorfkern	9'471.55				15'731.80	
<b>8</b>	<b>Volkswirtschaft Nettoausgaben</b>	<b>163'105.55</b>		<b>190'000.00</b>		<b>44'566.55</b>	
			<b>163'105.55</b>		<b>190'000.00</b>		<b>44'566.55</b>
<b>87</b>	<b>Brennstoffe und Energie Nettoausgaben</b>	<b>163'105.55</b>		<b>190'000.00</b>		<b>44'566.55</b>	
			<b>163'105.55</b>		<b>190'000.00</b>		<b>44'566.55</b>
<b>871</b>	<b>Elektrizität Nettoausgaben</b>	<b>163'105.55</b>		<b>190'000.00</b>		<b>44'566.55</b>	
			<b>163'105.55</b>		<b>190'000.00</b>		<b>44'566.55</b>
<b>8711</b>	<b>Elektrizitätsnetz [Gemeindebetrieb]</b>	<b>163'105.55</b>		<b>190'000.00</b>		<b>44'566.55</b>	

	Rechnung 2017		Budget 2017		Rechnung 2016	
	Ausgaben	Einnahmen	Ausgaben	Einnahmen	Ausgaben	Einnahmen
5034.01 Ersatz Schaltstation Büttenberg	39'630.10					
5034.99 Werterhaltende Massnahmen	12'885.35		100'000.00			
5040.01 Sanierung Verteilnkabinen	35'438.85					
5040.02 Ersatz Trafostation Tal	45'144.10					
5040.03 Ersatz Trafostation Stygräbe	20'767.15					
5044.01 Sanierung Verteilnkabinen			30'000.00		21'268.50	
5044.02 Ersatz Trafostation Tal					1'180.55	
5044.03 Ersatz Trafostation Stygräbe			60'000.00			
5064.00 Anschaffung Zähler 2017	9'240.00					
5200.01 Elektro IT-Gesamtlösung					22'117.50	
<b>9 Finanzen und Steuern</b>	<b>13'888.90</b>	<b>1'202'023.35</b>	<b>6'000.00</b>	<b>1'368'000.00</b>	<b>8'333.35</b>	<b>1'238'048.40</b>
<b>Nettoeinnahmen</b>	<b>1'188'134.45</b>		<b>1'362'000.00</b>		<b>1'229'715.05</b>	
<b>99 Nicht aufgeteilte Posten</b>	<b>13'888.90</b>	<b>1'202'023.35</b>	<b>6'000.00</b>	<b>1'368'000.00</b>	<b>8'333.35</b>	<b>1'238'048.40</b>
<b>Nettoeinnahmen</b>	<b>1'188'134.45</b>		<b>1'362'000.00</b>		<b>1'229'715.05</b>	
<b>999 Abschluss</b>	<b>13'888.90</b>	<b>1'202'023.35</b>	<b>6'000.00</b>	<b>1'368'000.00</b>	<b>8'333.35</b>	<b>1'238'048.40</b>
<b>Nettoeinnahmen</b>	<b>1'188'134.45</b>		<b>1'362'000.00</b>		<b>1'229'715.05</b>	
<b>9990 Abschluss</b>	<b>13'888.90</b>	<b>1'202'023.35</b>	<b>6'000.00</b>	<b>1'368'000.00</b>	<b>8'333.35</b>	<b>1'238'048.40</b>
5900.00 Passivierte Einnahmen	13'888.90		6'000.00		8'333.35	
6900.00 Aktivierte Ausgaben		1'202'023.35		1'368'000.00		1'238'048.40

**12.5 Investitionsrechnung nach Sachgruppen**

		Rechnung 2017		Budget 2017		Rechnung 2016	
		Ausgaben	Einnahmen	Ausgaben	Einnahmen	Ausgaben	Einnahmen
<b>Investitionsrechnung</b>		<b>1'215'912.25</b>	<b>1'215'912.25</b>	<b>1'374'000.00</b>	<b>1'374'000.00</b>	<b>1'246'381.75</b>	<b>1'246'381.75</b>
<b>Investitionsausgaben</b>		<b>1'215'912.25</b>		<b>1'374'000.00</b>		<b>1'246'381.75</b>	
<b>50</b>	<b>Sachanlagen</b>	<b>1'192'551.80</b>		<b>1'368'000.00</b>		<b>1'200'199.10</b>	
5010	Strassen/Verkehrswege	84'319.50		100'000.00		296'690.45	
5020	Wasserbau	5'748.15				50'013.95	
5031	Tiefbauten Wasserversorgung	677'224.75		437'000.00		465'899.25	
5032	Tiefbauten Abwasserentsorgung	220'503.35		262'000.00		353'866.25	
5034	Tiefbauten Elektrizität	52'515.45		100'000.00			
5040	Hochbauten	143'000.60		226'000.00		1'600.00	
5041	Hochbauten Wasserversorgung			153'000.00		9'680.15	
5044	Hochbauten Elektrizität			90'000.00		22'449.05	
5064	Moblien Elektrizität	9'240.00					
<b>52</b>	<b>Immaterielle Anlagen</b>	<b>9'471.55</b>				<b>37'849.30</b>	
5200	Software					22'117.50	
5290	Übrige immaterielle Anlagen	9'471.55				15'731.80	
<b>59</b>	<b>Übertrag an Bilanz</b>	<b>13'888.90</b>		<b>6'000.00</b>		<b>8'333.35</b>	
5900	Passivierte Einnahmen	13'888.90		6'000.00		8'333.35	
<b>Investitionseinnahmen</b>			<b>1'215'912.25</b>		<b>1'374'000.00</b>		<b>1'246'381.75</b>
<b>63</b>	<b>Investitionsbeiträge f.eigene Rechnung</b>		<b>13'888.90</b>		<b>6'000.00</b>		<b>8'333.35</b>
6310	Investitionsbeiträge von Kantonen u.Konkordaten		13'888.90		6'000.00		8'333.35
<b>69</b>	<b>Übertrag an Bilanz</b>		<b>1'202'023.35</b>		<b>1'368'000.00</b>		<b>1'238'048.40</b>
6900	Aktivierte Ausgaben		1'202'023.35		1'368'000.00		1'238'048.40
<b>Nettoinvestitionen</b>		<b>1'188'134.45</b>		<b>1'362'000.00</b>		<b>1'229'715.05</b>	

## **Bericht des Rechnungsprüfungsorgans zur Jahresrechnung 2017**

An die Gemeindeversammlung der  
**Einwohnergemeinde Safnern**

Als Rechnungsprüfungsorgan haben wir die Jahresrechnung der Einwohnergemeinde Safnern bestehend aus Berichterstattung, Bilanz, Erfolgsrechnung, Investitionsrechnung, Geldflussrechnung und Anhang für das am 31. Dezember 2017 abgeschlossene Rechnungsjahr geprüft. Die Prüfungsarbeiten wurden am 23. März 2018 beendet.

### *Verantwortung des Gemeinderates*

Der Gemeinderat ist für die Aufstellung der Jahresrechnung in Übereinstimmung mit den kantonalen und kommunalen gesetzlichen Vorschriften verantwortlich. Diese Verantwortung beinhaltet die Ausgestaltung, Implementierung und Aufrechterhaltung eines internen Kontrollsystems mit Bezug auf die Aufstellung der Jahresrechnung, die frei von wesentlichen falschen Angaben als Folge von Verstössen oder Irrtümern ist. Darüber hinaus ist der Gemeinderat für die Anwendung sachgemässer Rechnungslegungsmethoden sowie die Vornahme angemessener Schätzungen verantwortlich.

### *Verantwortung des Rechnungsprüfungsorgans*

Unsere Verantwortung ist es, aufgrund unserer Prüfung ein Prüfungsurteil über die Jahresrechnung abzugeben. Wir haben unsere Prüfung in Übereinstimmung mit den gesetzlichen Vorschriften und der Arbeitshilfe für Rechnungsprüfungsorgane (AH RPO, Ausgabe 2016) vorgenommen. Die Prüfung haben wir so zu planen und durchzuführen, dass wir hinreichende Sicherheit gewinnen, ob die Jahresrechnung frei von wesentlichen falschen Angaben ist.

Eine Prüfung beinhaltet die Durchführung von Prüfungshandlungen zur Erlangung von Prüfungsnachweisen für die in der Jahresrechnung enthaltenen Wertansätze und sonstigen Angaben. Die Auswahl der Prüfungshandlungen liegt im pflichtgemässen Ermessen des Prüfers. Dies schliesst eine Beurteilung der Risiken wesentlicher falscher Angaben in der Jahresrechnung als Folge von Verstössen oder Irrtümern ein. Bei der Beurteilung dieser Risiken berücksichtigt der Prüfer das interne Kontrollsystem, soweit es für die Aufstellung der Jahresrechnung von Bedeutung ist, um die den Umständen entsprechenden Prüfungshandlungen festzulegen, nicht aber um ein Prüfungsurteil über die Wirksamkeit des internen Kontrollsystems abzugeben.

Die Prüfung umfasst zudem die Beurteilung der Angemessenheit der angewandten Rechnungslegungsmethoden, der Plausibilität der vorgenommenen Schätzungen sowie eine Würdigung der Gesamtdarstellung der Jahresrechnung. Wir sind der Auffassung, dass die von uns erlangten Prüfungsnachweise eine ausreichende und angemessene Grundlage für unser Prüfungsurteil bilden.

*Prüfungsurteil*

Nach unserer Beurteilung entspricht die Jahresrechnung für das am 31. Dezember 2017 abgeschlossene Rechnungsjahr den kantonalen und kommunalen gesetzlichen Vorschriften.

*Berichterstattung aufgrund weiterer gesetzlicher Vorschriften*

Wir bestätigen, dass wir die Anforderungen an die Befähigung gemäss Art. 123 GV und die besonderen Voraussetzungen gemäss Art. 124 GV erfüllen und keine mit unserer Unabhängigkeit nicht vereinbare Sachverhalte vorliegen.

Wir beantragen, die Jahresrechnung per 31. Dezember 2017 mit Aktiven und Passiven von Fr. 10'803'268.87 und einem Ertragsüberschuss (Gesamthaushalt) von Fr. 1'413'325.78 zu genehmigen.

Urtenen-Schönbühl, 23. März 2018

**ROD Treuhand AG**



Beat Bühler  
Leitender Revisor

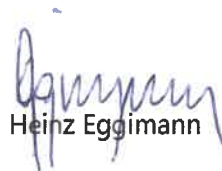

Heinz Eggimann

An die Gemeindeversammlung der  
Einwohnergemeinde Safnern

Urtenen-Schönbühl, 23. März 2018

### **Jahresbericht der Datenschutzaufsichtsstelle**

#### **Berichtszeitraum**

Der Bericht umfasst den Zeitraum vom 1. Januar 2017 bis 31. Dezember 2017.

#### **Zuständige Stelle**

Gestützt auf Art. 16 des Organisationsreglements ist das Rechnungsprüfungsorgan Aufsichtsstelle für Datenschutzfragen im Sinn von Art. 33 des Kantonalen Datenschutzgesetzes.

#### **Datenschutzbestimmungen**

Wir bestätigen, dass die wesentlichen Vorschriften zu den Datenschutzbestimmungen eingehalten werden.

#### **Reklamationen und Beschwerden**

Wir bestätigen, dass bei uns keine Reklamationen oder Beschwerden in Bezug auf die Datenschutzbestimmungen eingegangen sind.

**ROD Treuhand AG**



Beat Bühler  
Leitender Revisor



Heinz Egglmann